

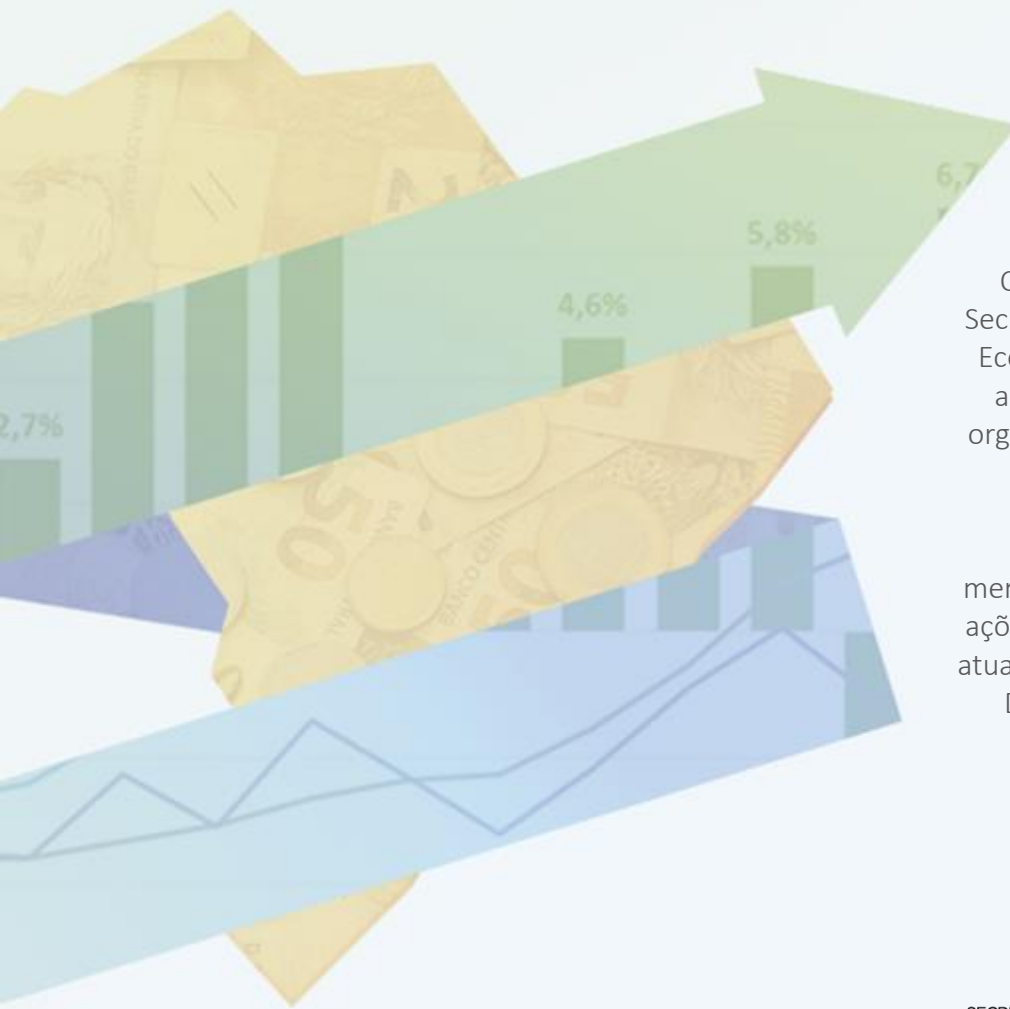

PANORAMA MACROECONÔMICO

Outubro de 2017



O Panorama Macroeconômico da Secretaria de Planejamento e Assuntos Econômicos (SEPLAN) é um conjunto amplo de dados sobre conjuntura, organizados a partir de diversas fontes primárias de acesso público.

O conteúdo deste material é meramente informativo, não indicando ações prospectivas nem delimitando a atuação do Ministério do Planejamento, Desenvolvimento e Gestão (MP).

Índice

Destaques desta Edição.....	4
Expectativas de Mercado.....	42
Atividade Econômica	
PIB e Atividade Econômica Trimestral.....	51
Atividade Econômica Mensal.....	66
Outros Indicadores de Atividade.....	76
Emprego e Renda.....	95
Preços e Inflação.....	104
Mercado de Crédito.....	118
Mercados Financeiros.....	131
Comércio Exterior.....	141
Contas Externas.....	157
Contas Públicas.....	168
Economia Internacional.....	179

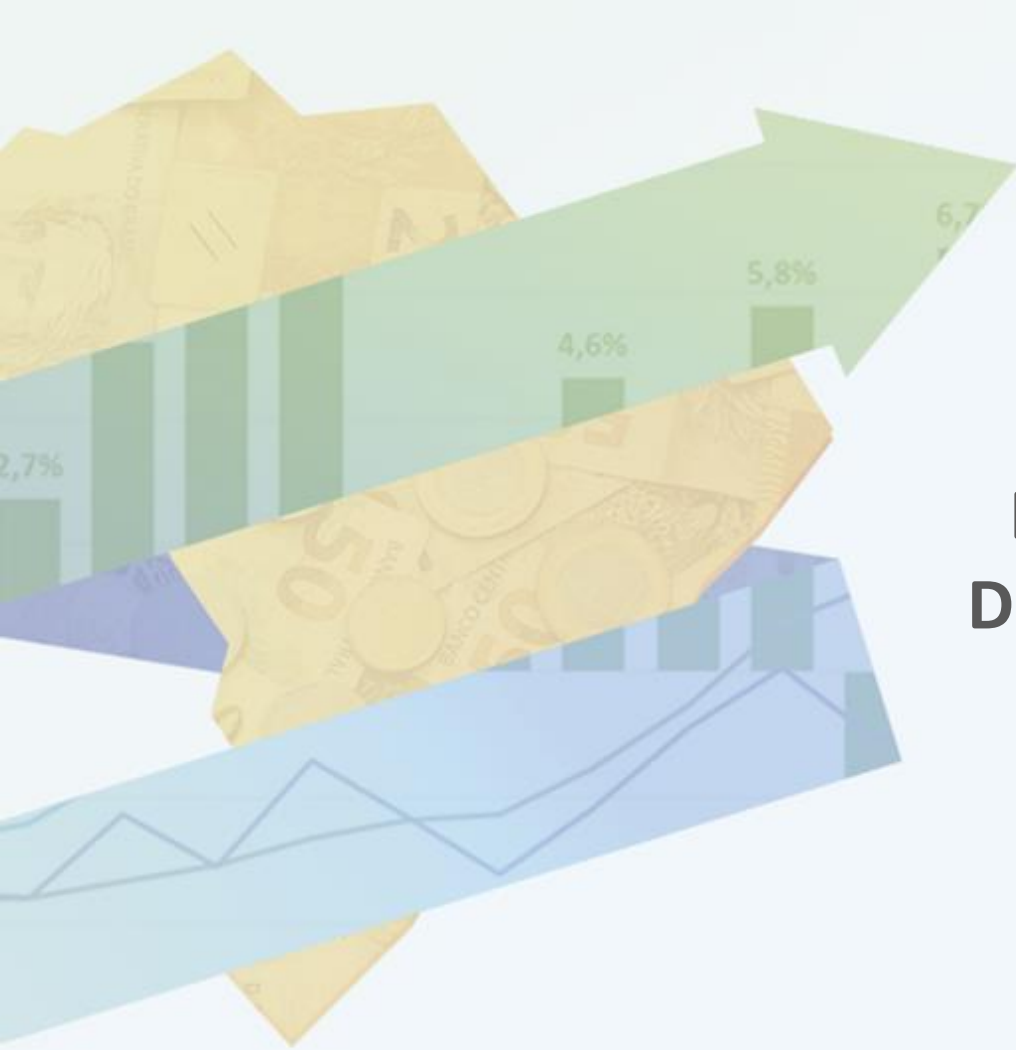

DESTAQUES DESTA EDIÇÃO

Evolução Trimestral do PIB

Varição acum. 4 trimestres (%)

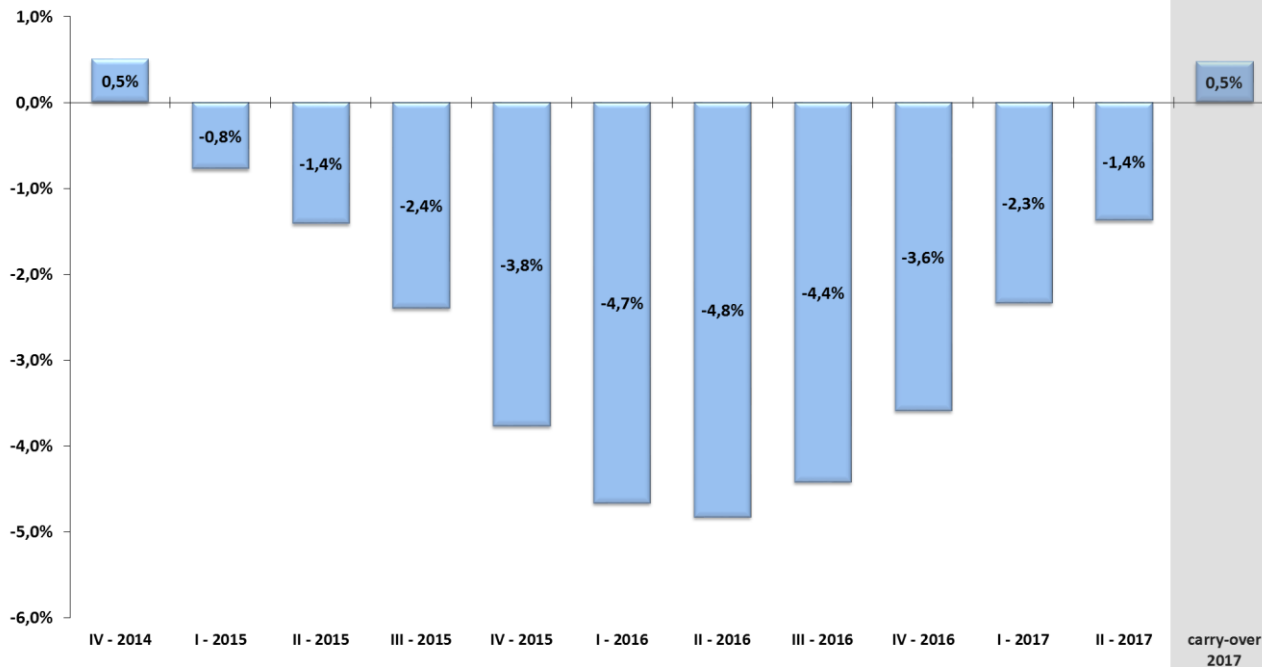

Fonte: IBGE/MP, Contas Nacionais Trimestrais.

Evolução Trimestral dos Componentes da Oferta do PIB

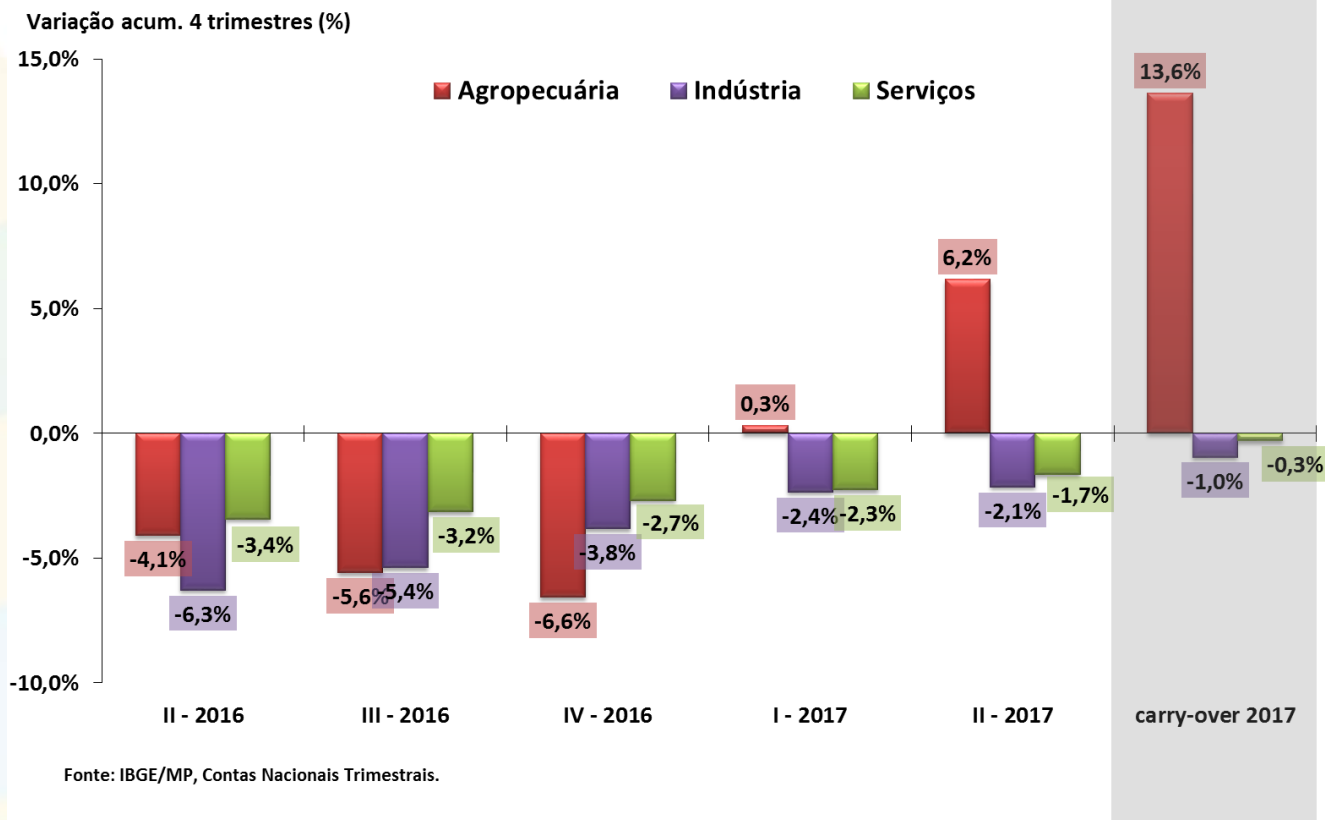

Evolução Trimestral dos Componentes da Demanda do PIB

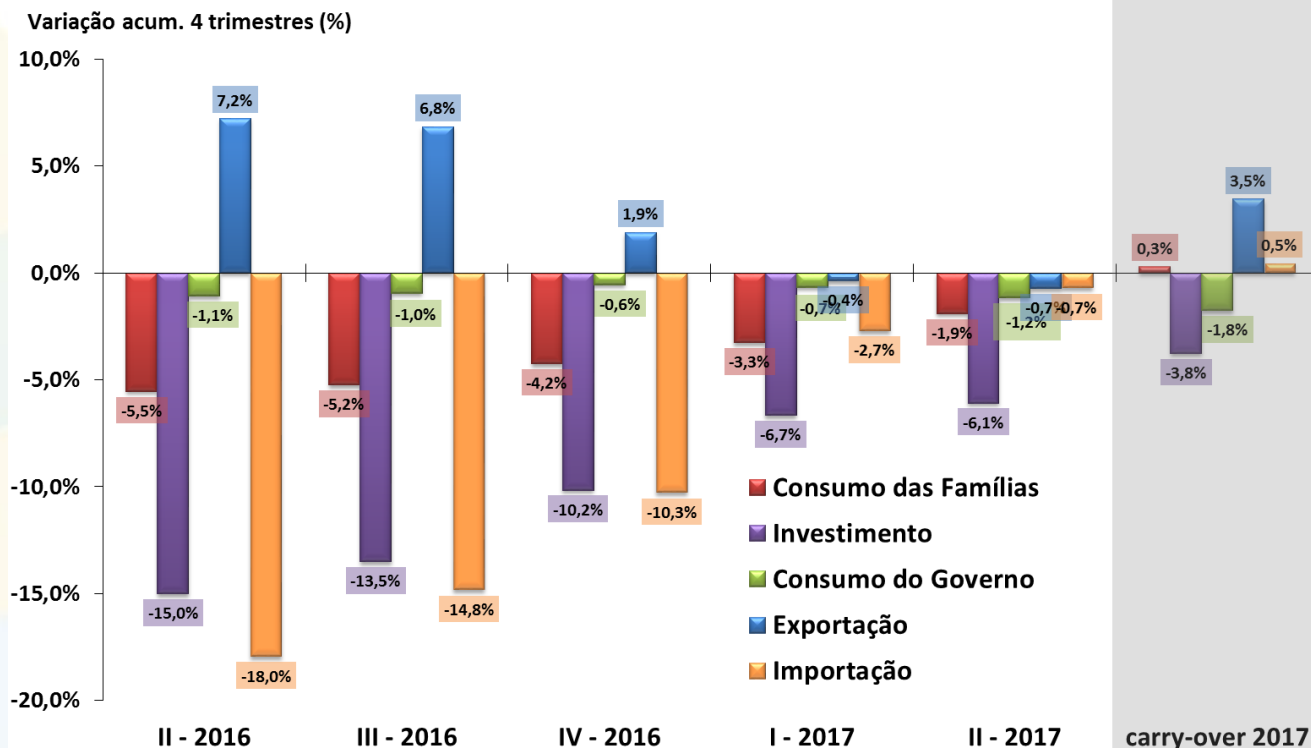

Fonte: IBGE/MP, Contas Nacionais Trimestrais.

PIB Agropecuário e Principais Culturas

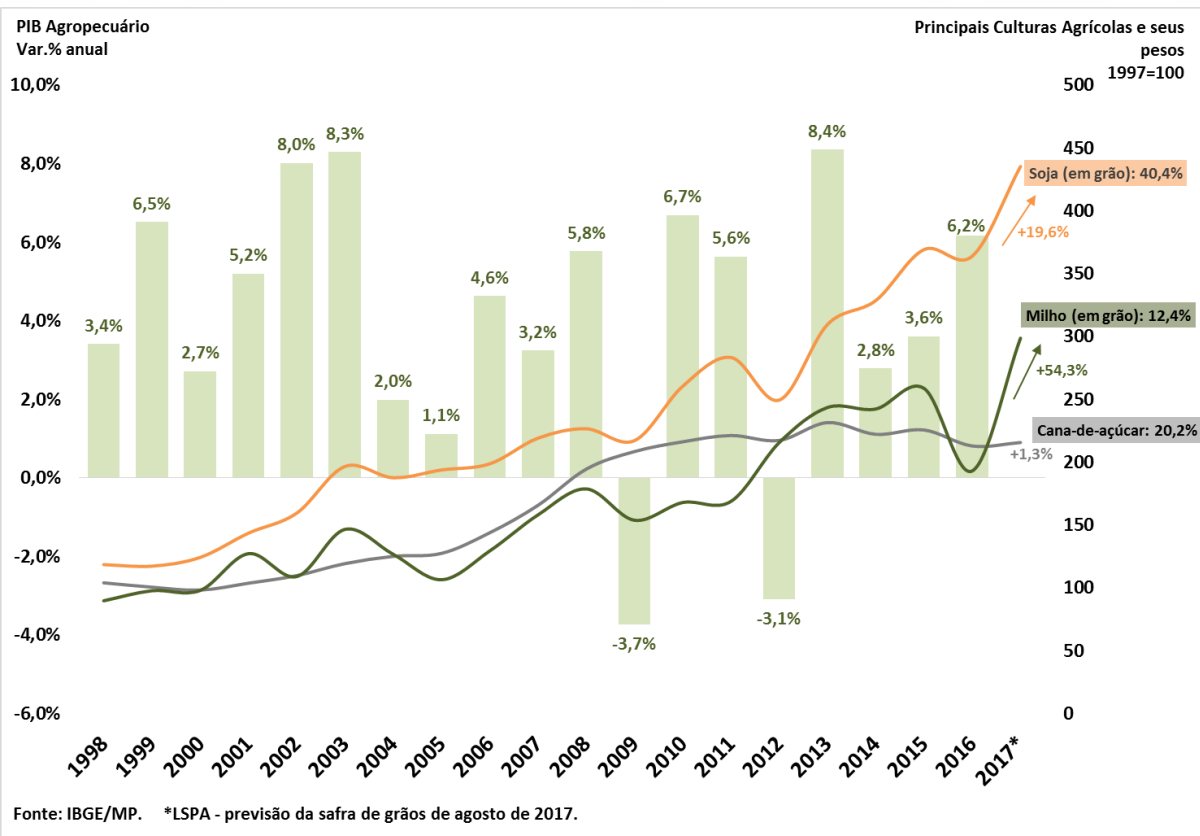

Desempenho Mensal da Atividade Econômica

IBC-Br, Safra Agrícola (MM12) e Produção Industrial
Com Ajuste Sazonal (Média 2013=100)

Vendas no Comércio e Volume de Serviços
Com Ajuste Sazonal (Média 2013=100)

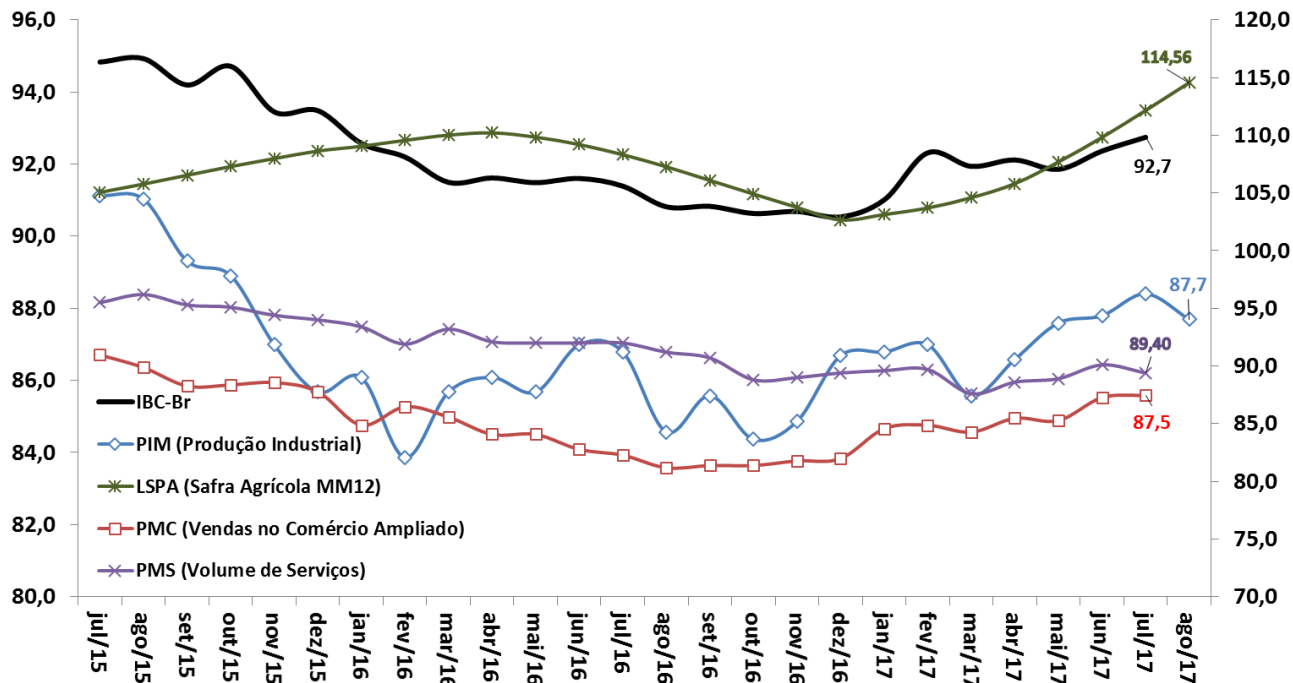

Fonte: BCB: Índice de Atividade Econômica do Banco Central - Brasil. IBGE/MP: Pesquisa Industrial Mensal (PIM), Pesquisa Mensal do Comércio (PMC), Pesquisa Mensal de Serviços (PMS) e Levantamento Sistemático da Produção Agrícola (LSPA)

Desempenho Mensal da Atividade Econômica

IBC-Br
Variação em 12 meses (%)

LSPA, PIM, PMC e PMS
Variação em 12 meses (%)

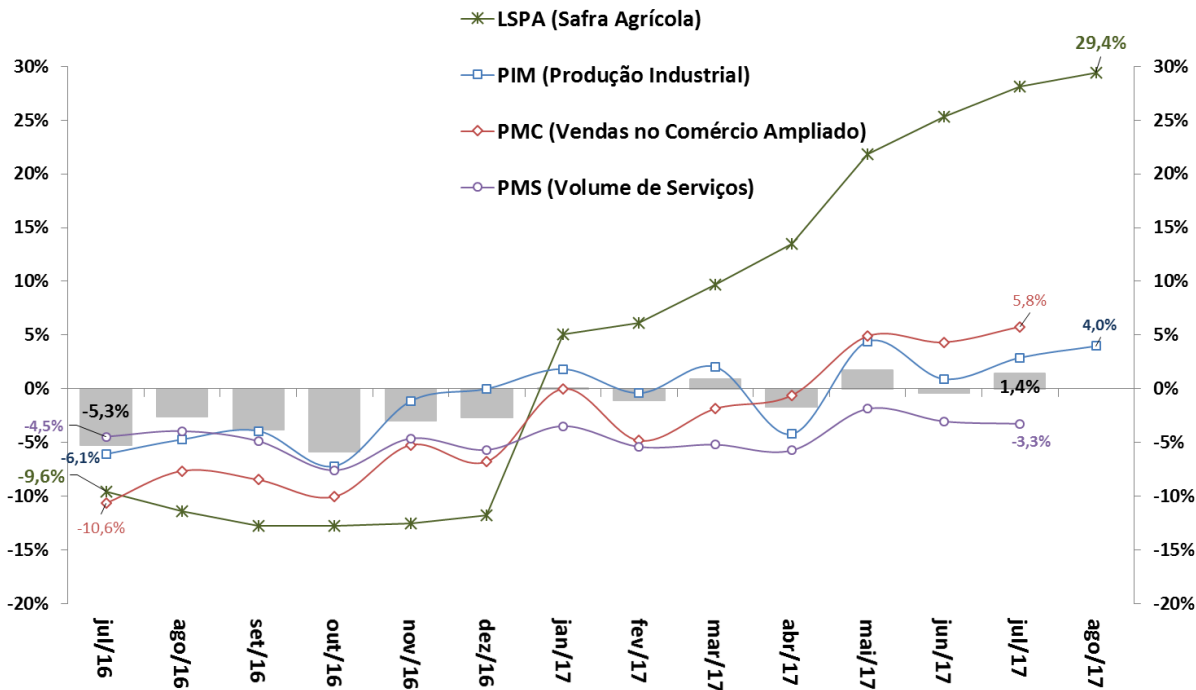

Fonte: BCB: Índice de Atividade Econômica do Banco Central – Brasil. IBGE/MP: Pesquisa Industrial Mensal (PIM), Pesquisa Mensal do Comércio (PMC) e Pesquisa Mensal de Serviços (PMS).

Indústria: Produção e NUCI

Produção Industrial
Com Ajuste Sazonal (Média 2012=100)

Nível de Utilização da Capacidade Instalada na Indústria
Com Ajuste Sazonal

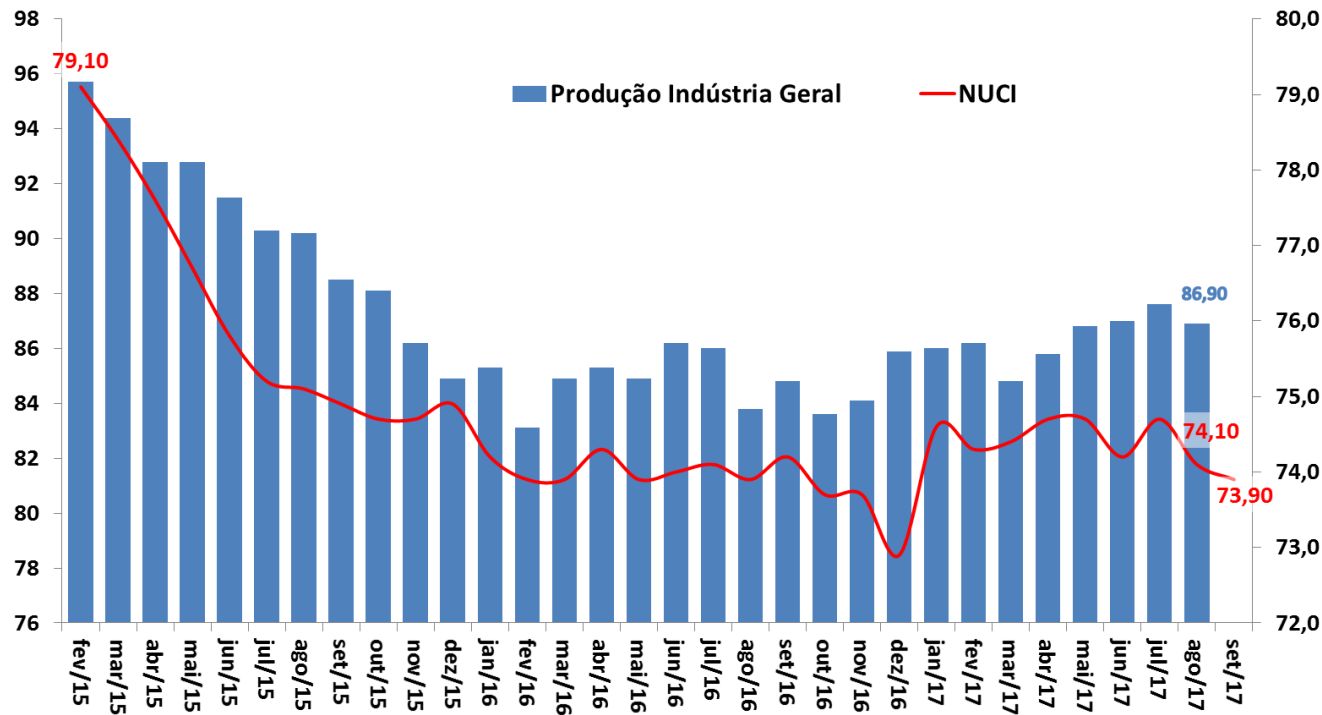

Fonte: IBGE/MP, Pesquisa Industrial Mensal (PIM), e FGV.

Produção Industrial e Categorias Econômicas

Produção Industrial por Atividade
Com Ajuste Sazonal (Média 2002=100)

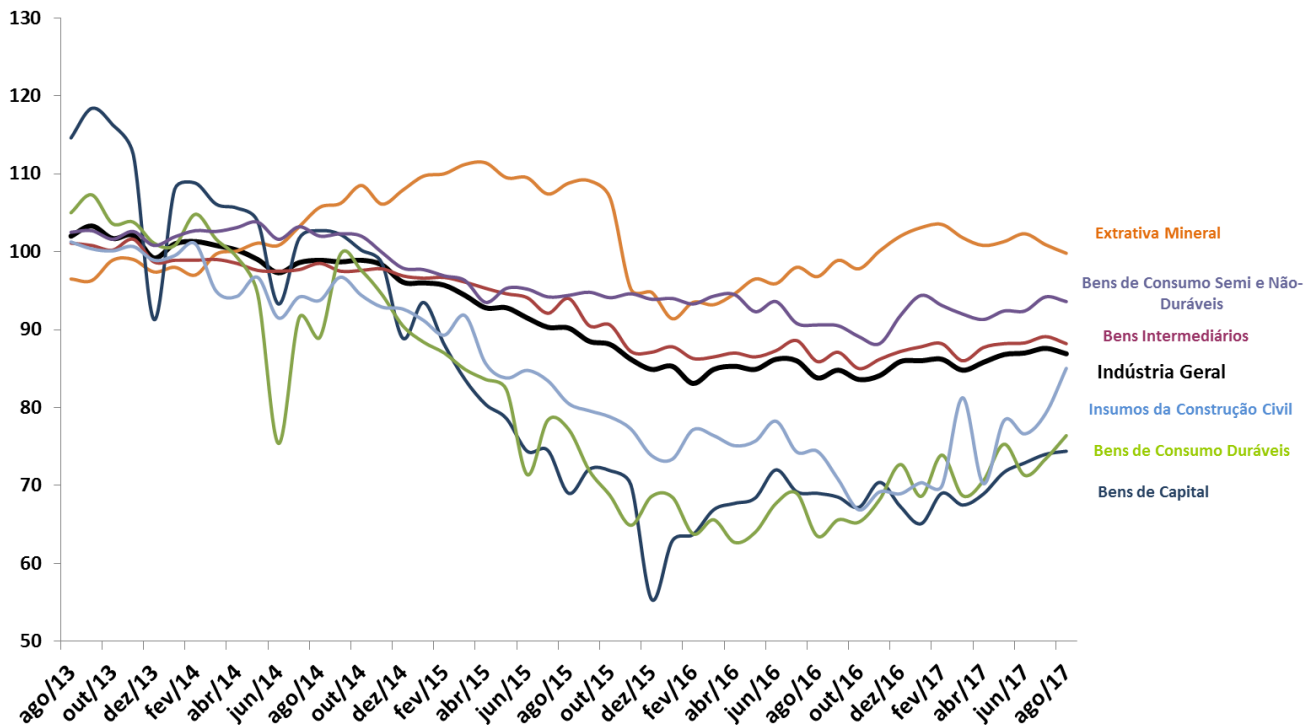

Fonte: IBGE/MP, Pesquisa Industrial Mensal (PIM).

Vendas no Comércio e Subsetores

Comércio Varejista por Atividade
Com Ajuste Sazonal (Média 2002=100)

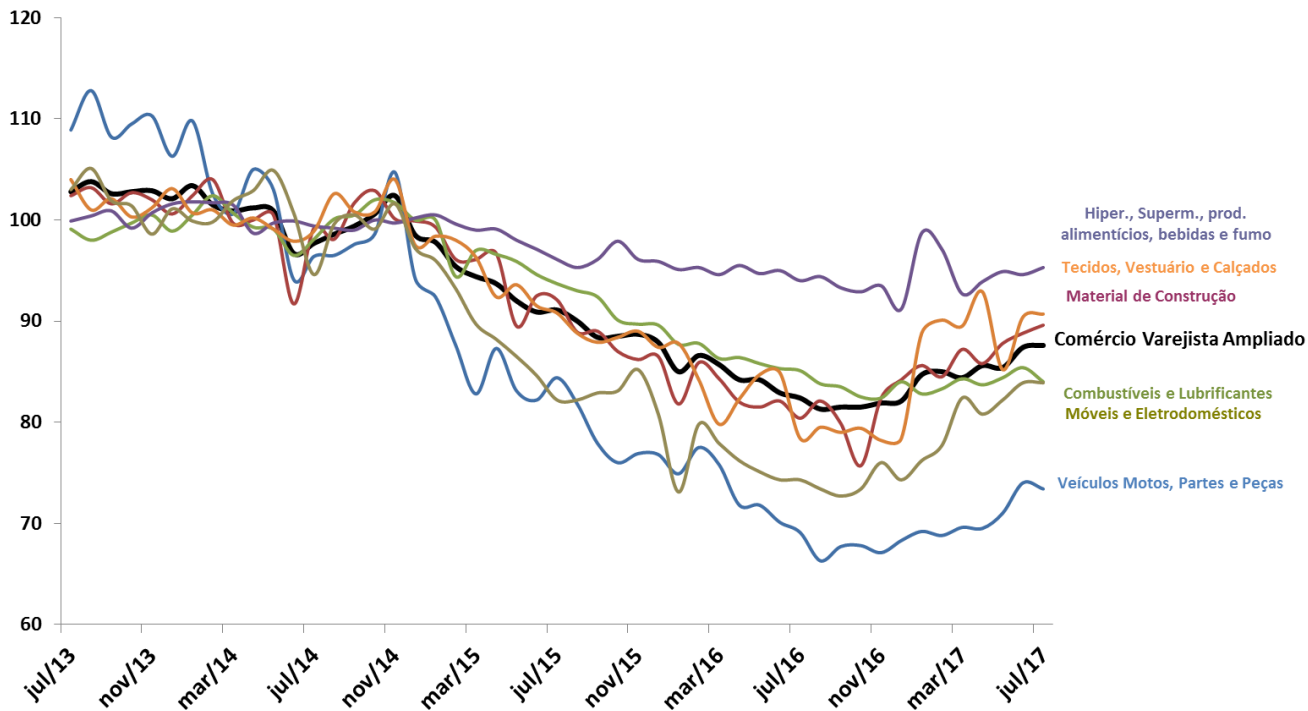

Fonte: IBGE/MP, Pesquisa Mensal de Comércio

Vendas de Serviços e Subsetores

Volume de Serviços
Com Ajuste Sazonal (Média 2002=100)

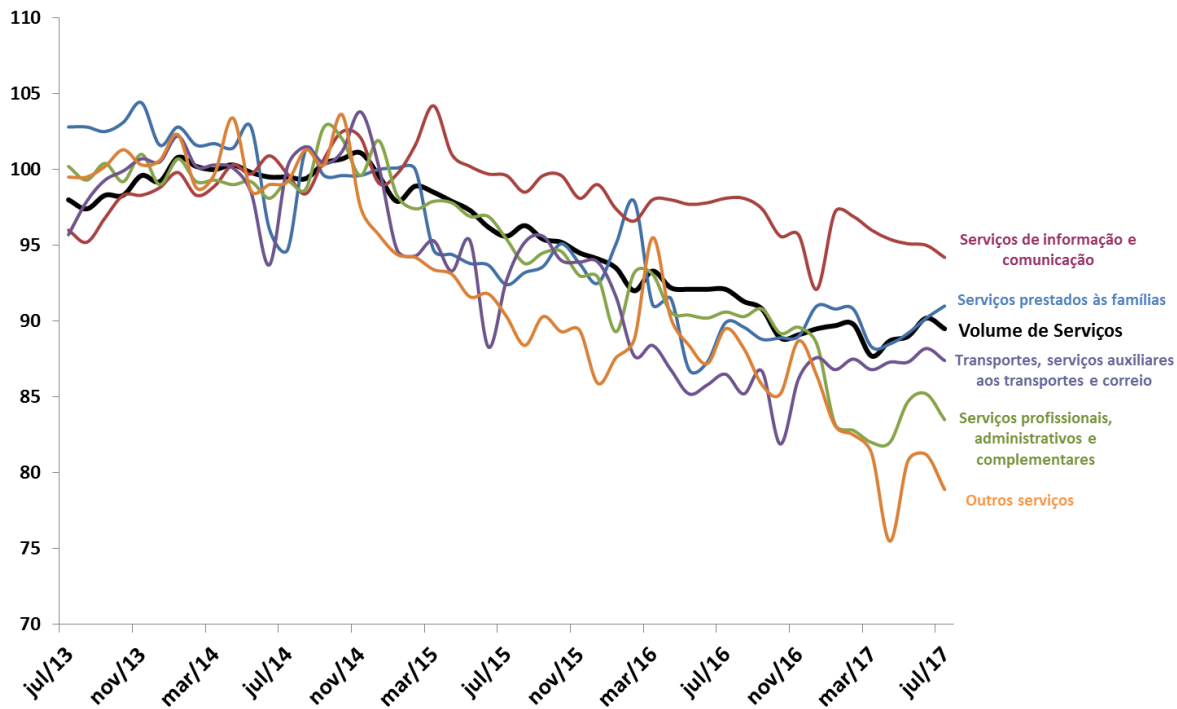

Fonte: IBGE/MP, Pesquisa Mensal de Serviços

CNI: Confiança do Empresário e Expectativa do Consumidor

Índice de Confiança do Empresário Industrial (ICEI)
- Média Móvel Trimestral

Índice Nacional de Expectativa do Consumidor (INEC) -
Média Móvel Trimestral

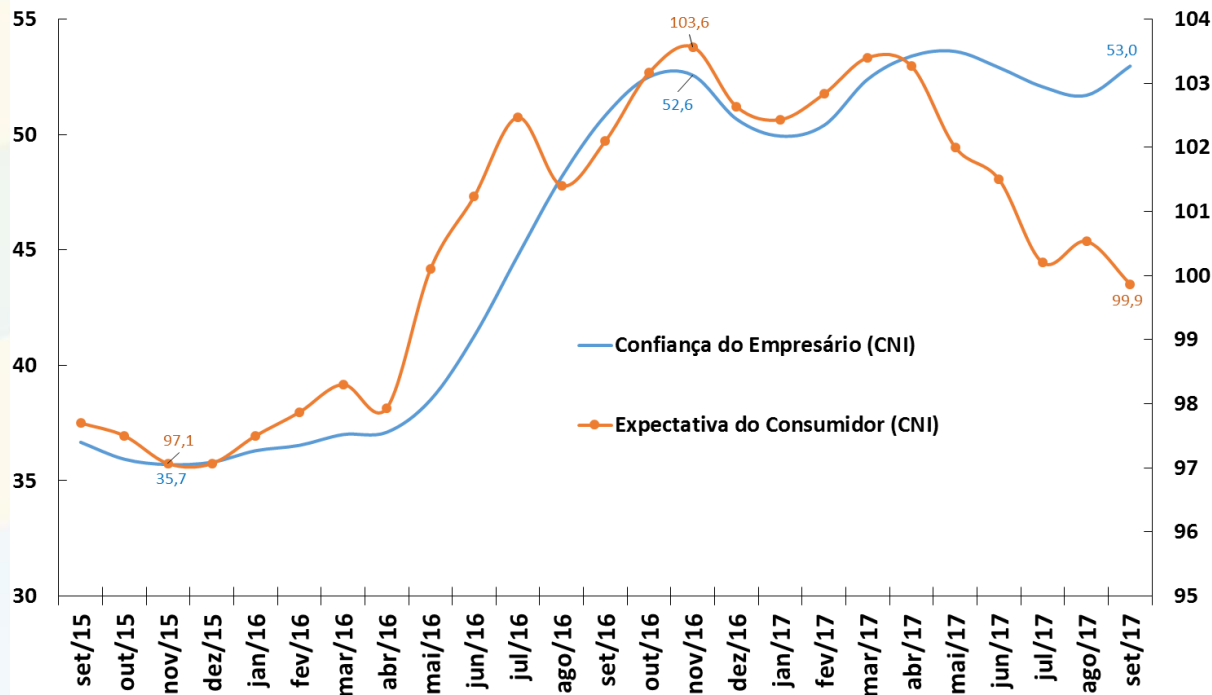

Fonte: CNI.

FGV: Indicadores de Confiança da Economia

Indicadores de Confiança - Sondagens IBRE-FGV
Média Móvel Trimestral

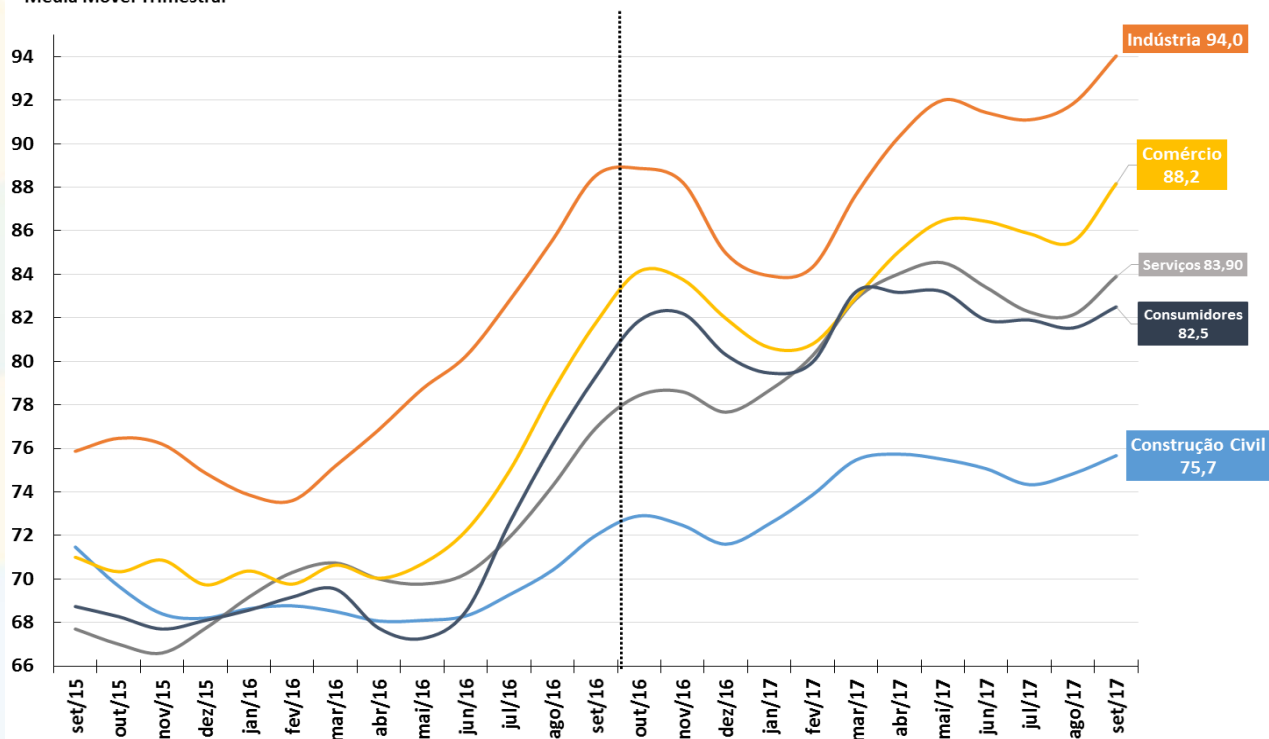

Fonte: FGV.

Indústria: Faturamento de Vendas e Horas Trabalhadas

Faturamento Real
Indústria de Transformação
Dados Com Ajuste Sazonal

Horas Trabalhadas
Indústria de Transformação
Dados Com Ajuste Sazonal

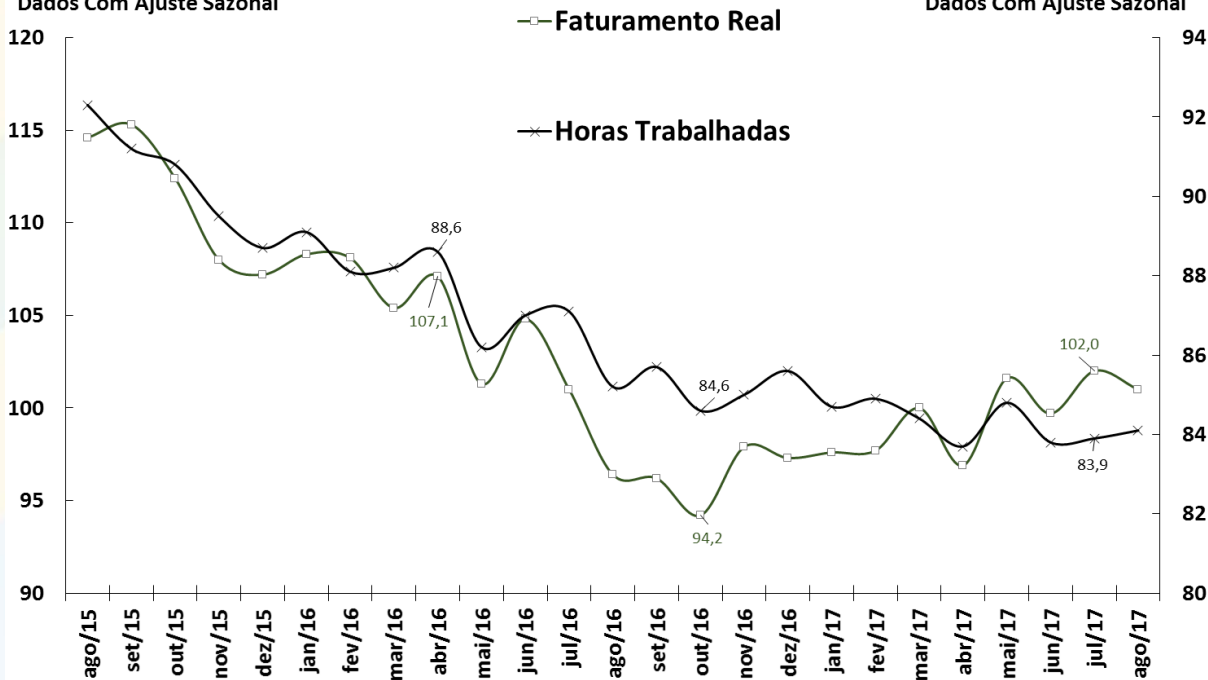

Fonte: CNI.

Produção da Indústria Automotiva

Varição de Estoque
Média Diária Mensal

■ Variação de Estoques

○ Produção de Veículos Nacionais

□ Licenciamento de Veículos Nacionais

— Exportação de Veículos Nacionais

Produção, Licenciamento e Exportação
Média Diária Mensal - Dados
Dessazonalizados*

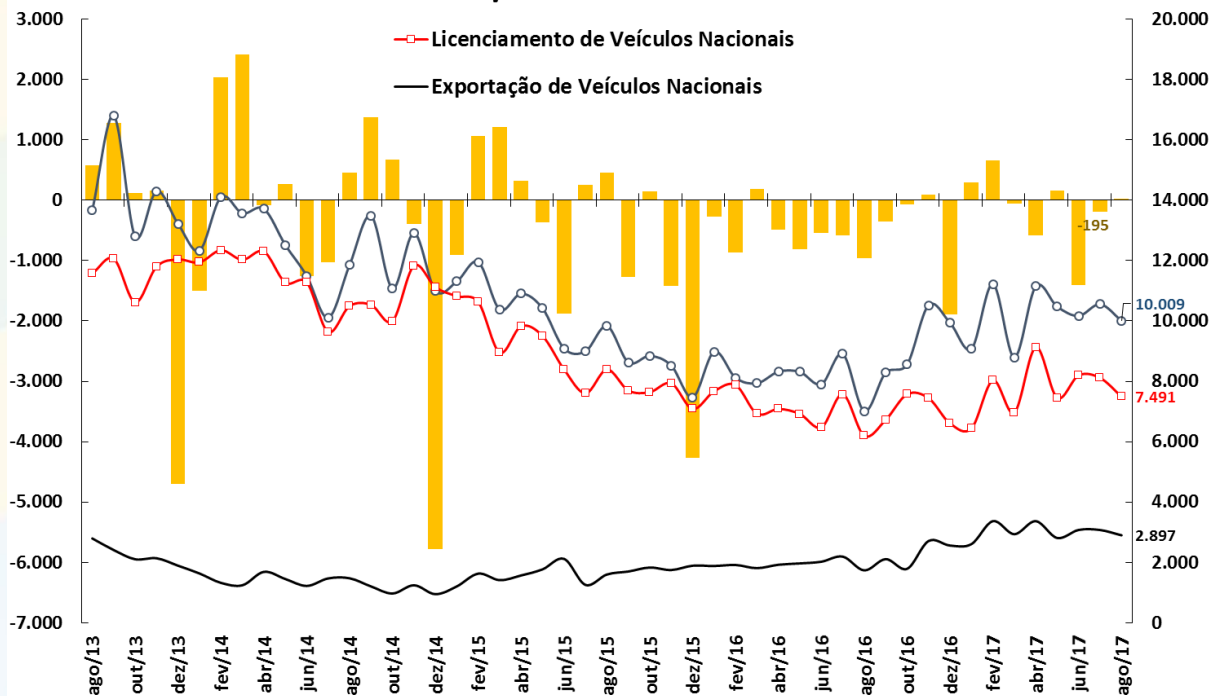

Fonte: Anfavea e Fenabrave. *Ajuste sazonal da série: SEPLAN-MP. Série dessazonalizada pelo X-13Arima-Seats/X12-Arima.

Produção de Petróleo e Gás Natural

Produção Nacional de Petróleo e Gás Natural
Em Milhões de Barris de Óleo Equivalente por Mês

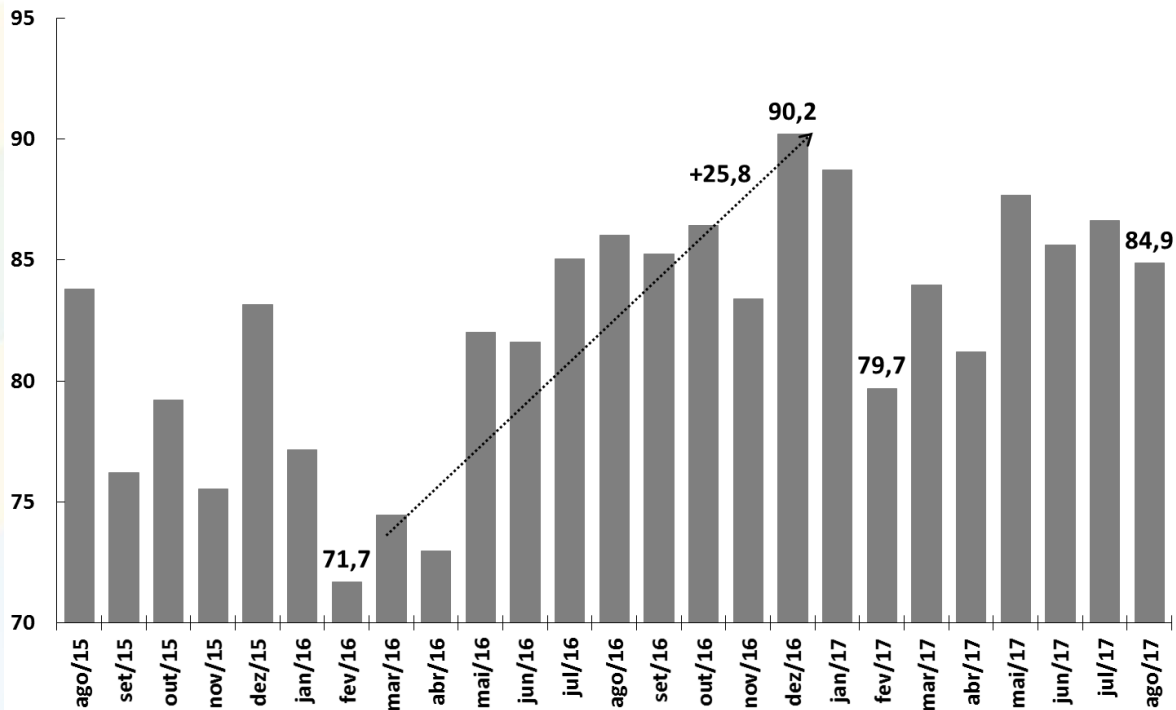

Fonte: ANP.

Carga de Energia Elétrica

Carga de Energia Mensal
Em Milhões de MWh
Dados Com Ajuste Sazonal*

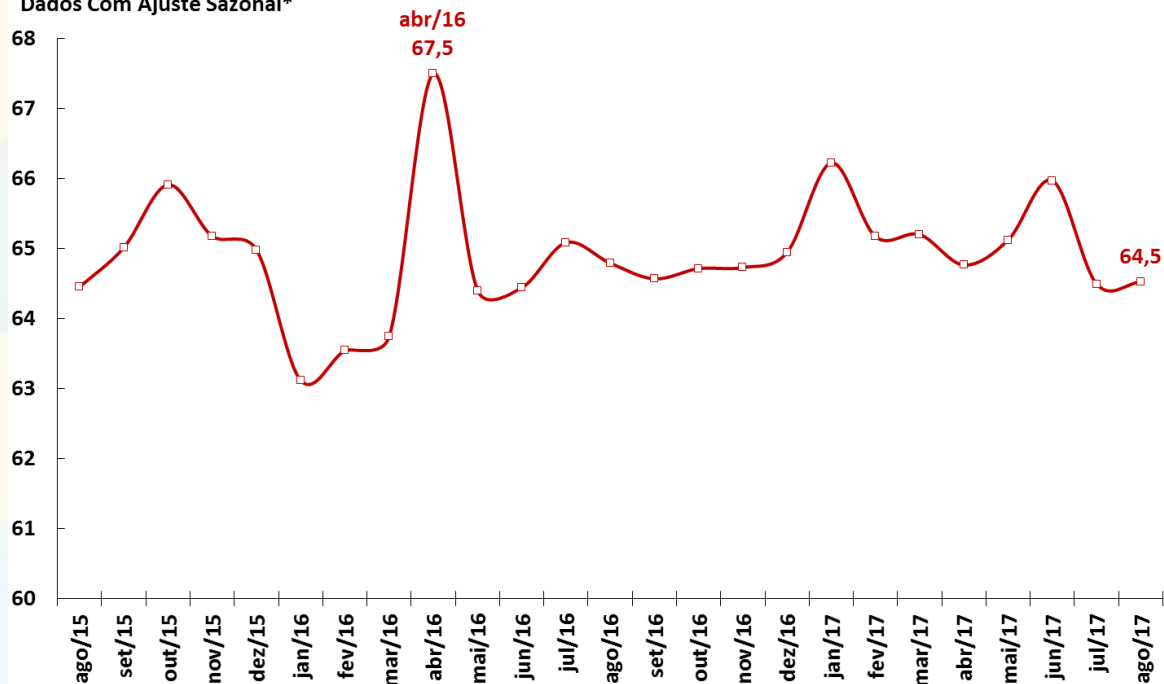

Fonte: ONS. *Ajuste sazonal da série: SEPLAN-MP. Série dessazonalizada pelo X-13Arima-Seats/X12-Arima.

Venda de Papelão Ondulado

Venda de Papelão Ondulado
Em Milhares de Toneladas
Dados Com Ajuste Sazonal*

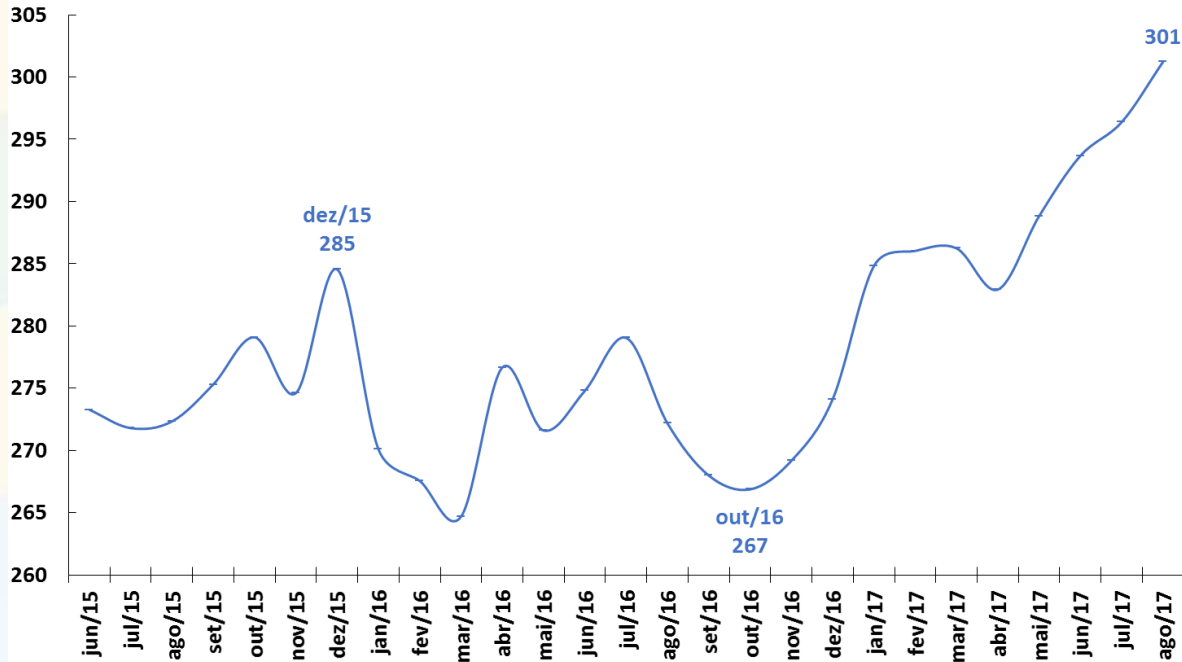

Fonte: ABPO. *Ajuste sazonal da série: SEPLAN-MP. Série dessazonalizada pelo X-13Arima-Seats/X12-Arima.

Criação de Emprego Formal e Taxa de Desemprego

Criação Líquida de Postos Formais de Trabalho

Taxa de Desemprego Brasil e RMSP
% da População Economicamente Ativa (PEA)

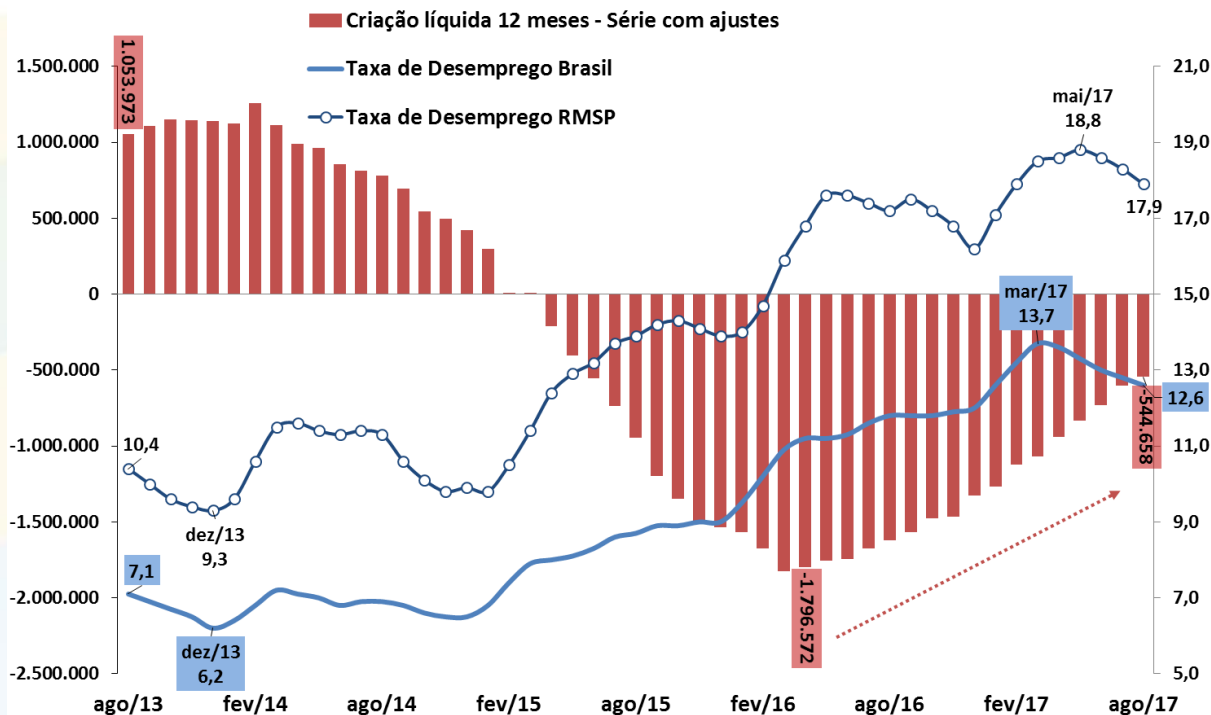

Fonte: IBGE/MP - PNAD Contínua; SEADE - PED; e MTE - CAGED (dados ajustados).

Criação de Emprego Formal – Total Acumulado no Ano

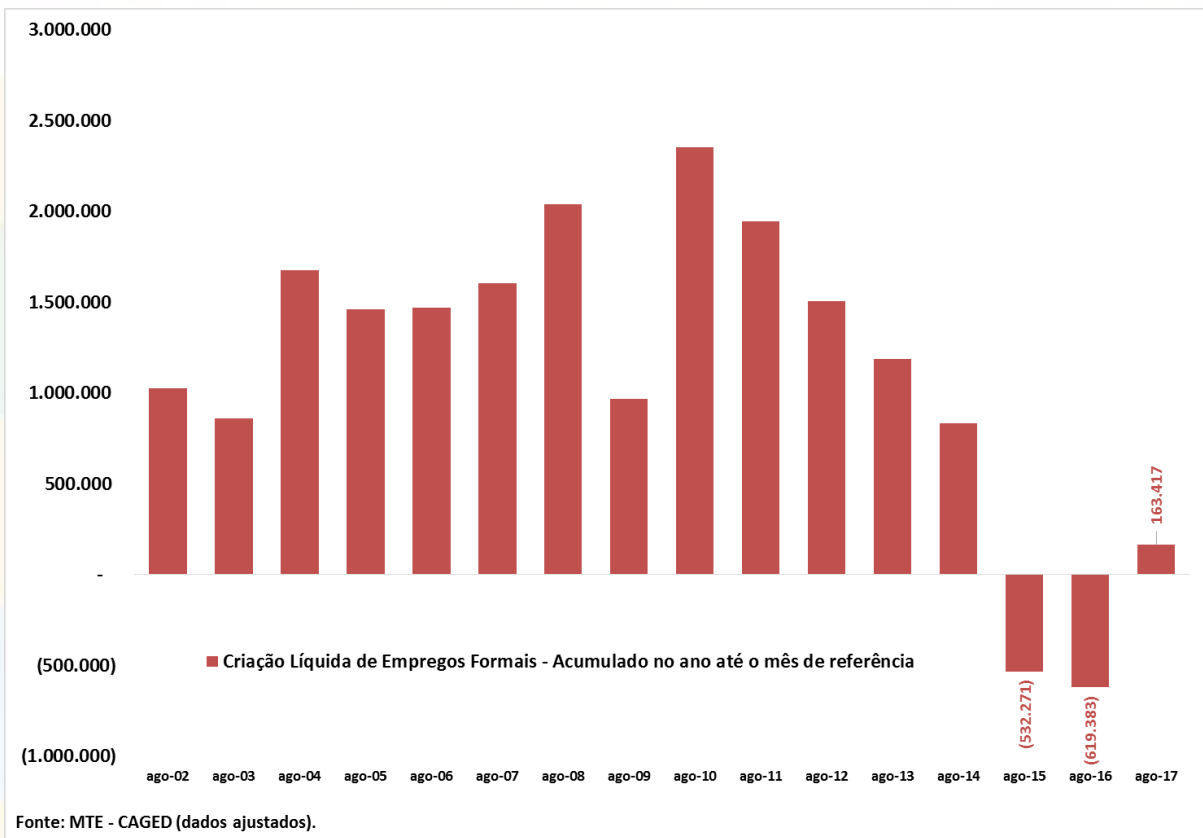

Evolução da Massa Salarial e do Rendimento Médio Real

Rendimento médio real habitualmente recebido de todos os trabalhos (R\$)*

■ Massa de Rendimentos — Rendimento Real Médio

Massa de rendimentos real habitualmente recebida de todos os trabalhos (milhões R\$)*

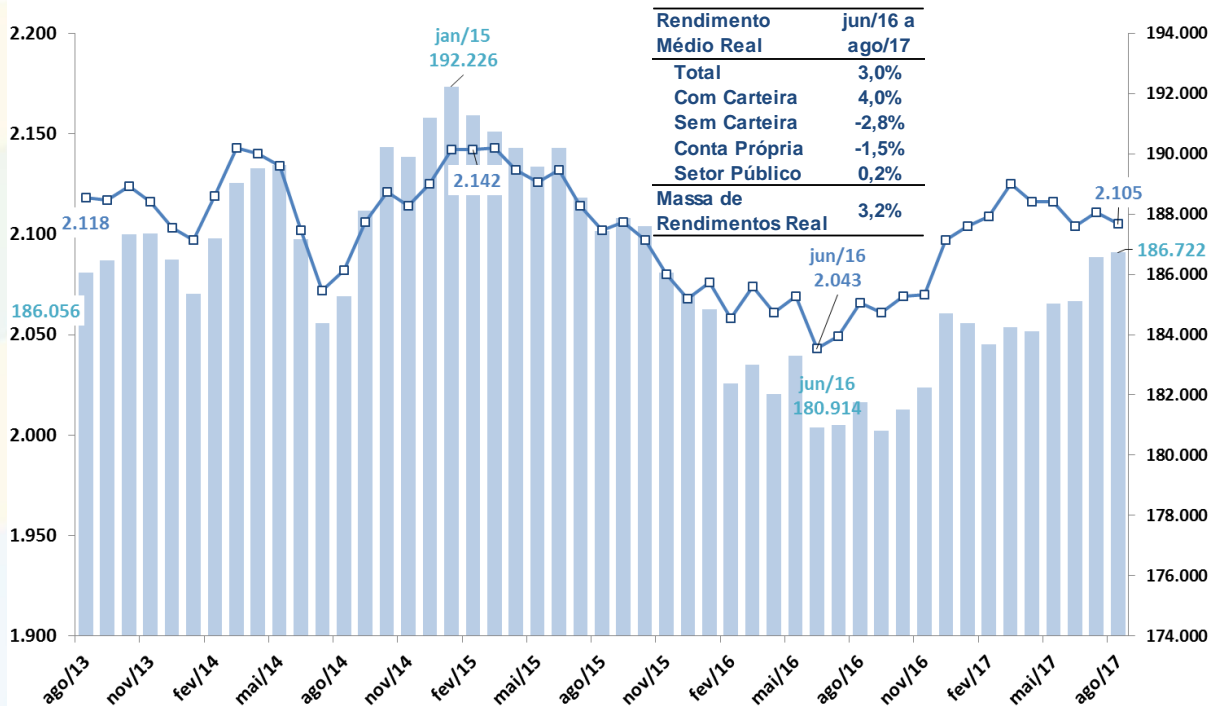

Fonte: IBGE/MP, PNAD Contínua. Nota: * Valores a preços do último

Índice de Preços ao Consumidor: séries encadeadas

IPCA-15 e IPCA - Índices encadeados por ordem de divulgação no mês

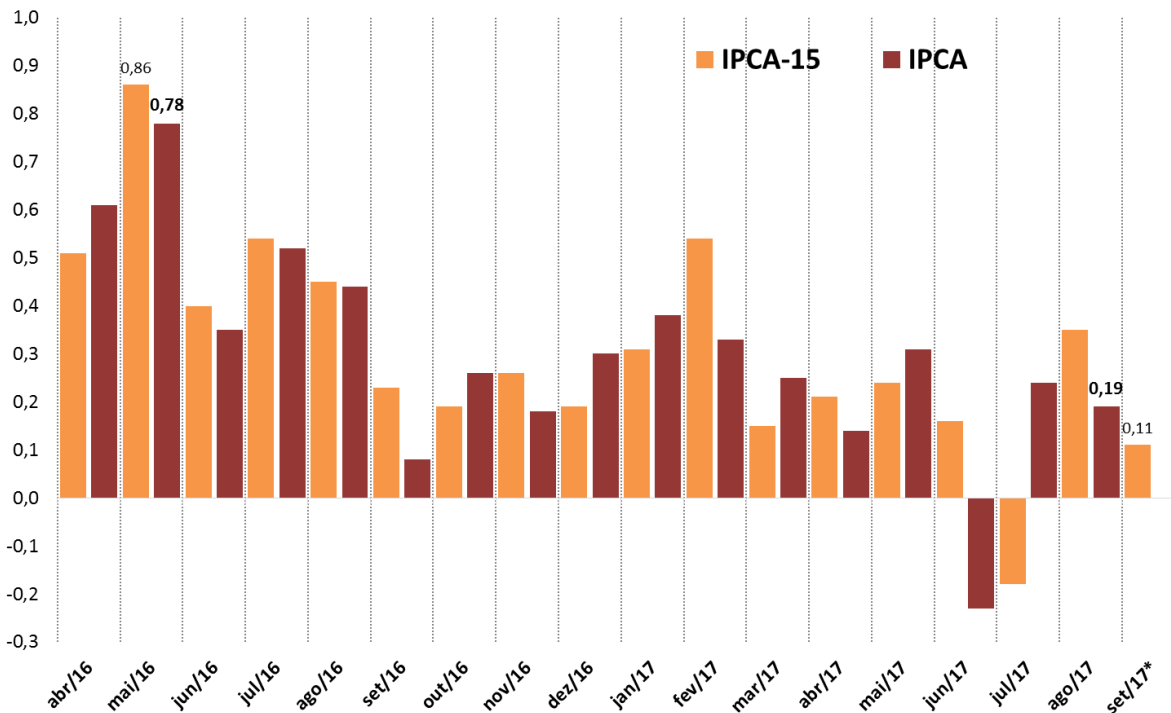

Fonte: IBGE/MP.

Índice Geral de Preços: séries encadeadas

IGP-10, IGP-M e IGP-DI - Índices encadeados por ordem de divulgação no mês

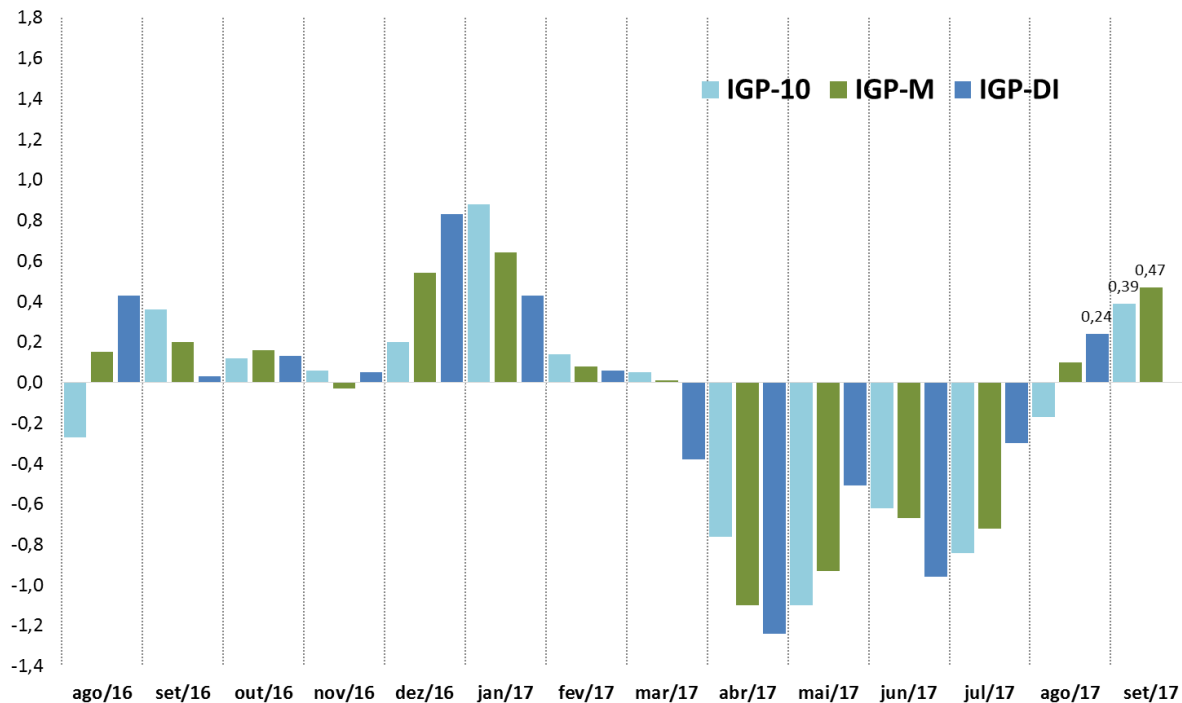

Fonte: FGV.

Novas Concessões de Crédito Livre - PJ e PF

Crédito Livre às Empresas - Média Diária de Novas Concessões Reais (IPCA)

Crédito Livre às Famílias - Média Diária de Novas Concessões Reais (IPCA) Com Ajuste Sazonal - R\$ milhões do último mês

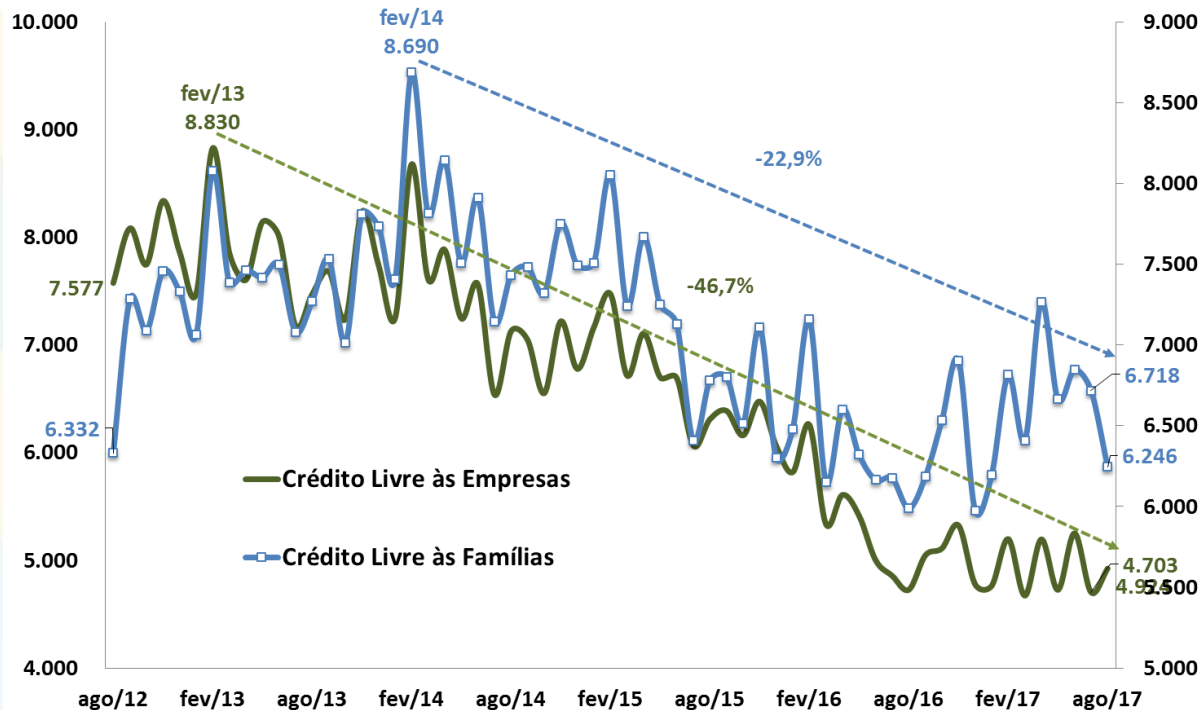

Fonte: BCB. *Ajuste sazonal da série: SEPLAN-MP. Série dessazonalizada pelo X-13Arima-Seats/X12-Arima.

Crédito Livre às Famílias: Spread e Inadimplência

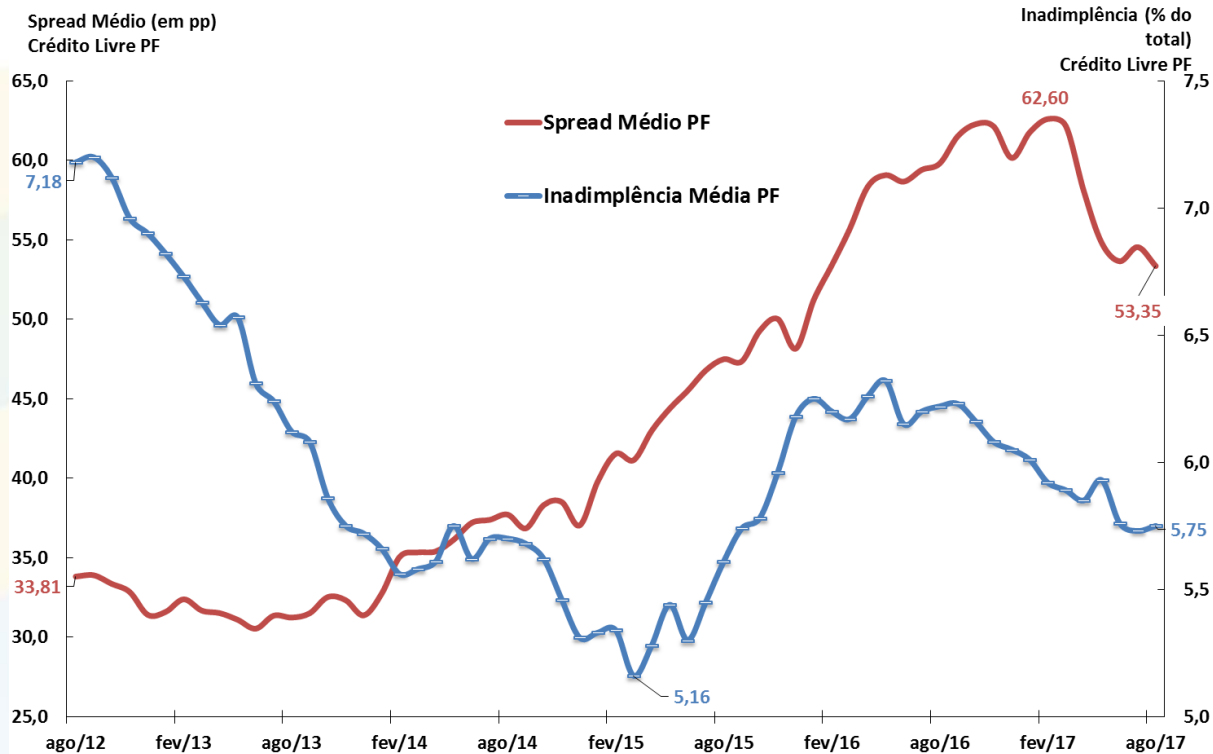

Fonte: BCB.

Evolução das Taxas de Juros (Meta Selic e TJLP)

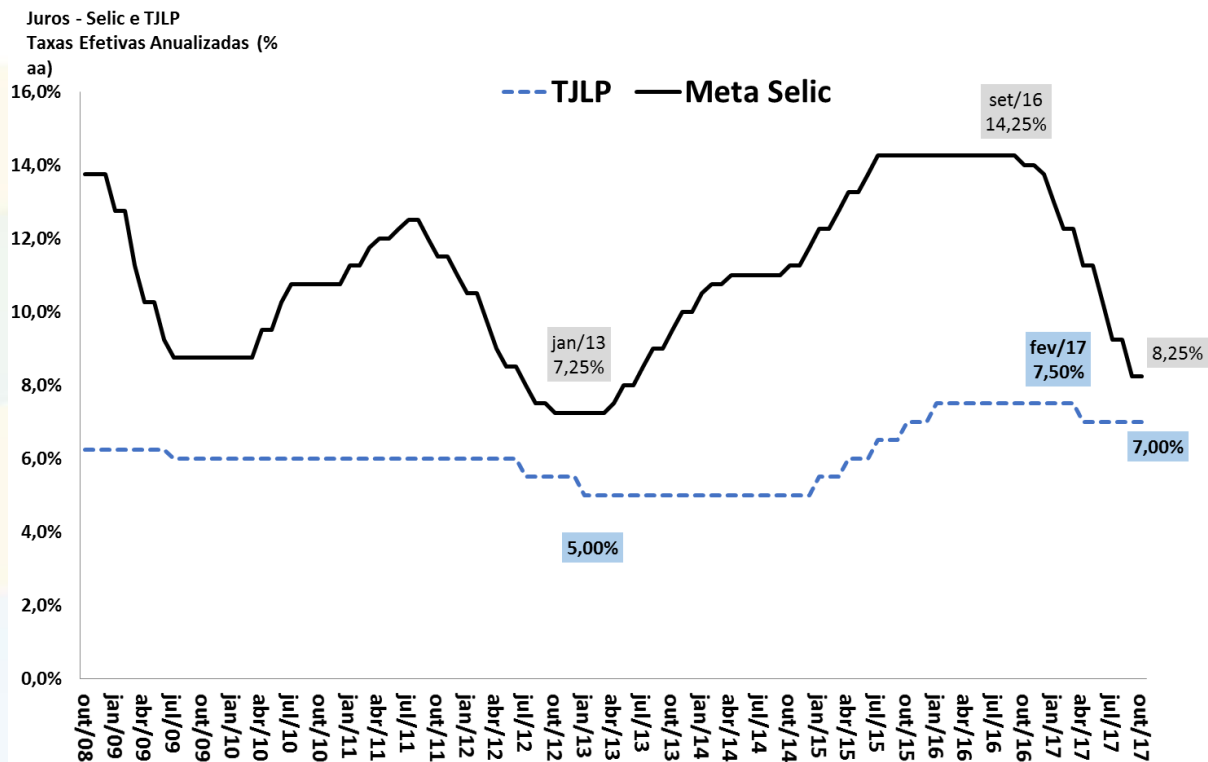

Fonte: BCB. Obs. Out/17 = posição em 03/10/2017.

Evolução das Taxas Reais de Juros Ex-ante e Ex-post

Taxas de Juros Reais (CDI/IPCA) ex-ante e ex-post
Taxas Anualizadas (% aa)



Fonte: BCB e IBGE/MP.

* Juros Reais ex-ante: razão CDI/IPCA esperada 12 meses à frente com base nos contratos de swap DI-Pré e na mediana Focus para o IPCA.

**Juros Reais ex-post: razão CDI/IPCA efetivamente observada acumulada 12 meses para trás.

Evolução da Percepção de Risco-Brasil (EMBi+)

EMBi+ Brasil (spread p.b.)

Período de Investment Grade S&P e Fitch

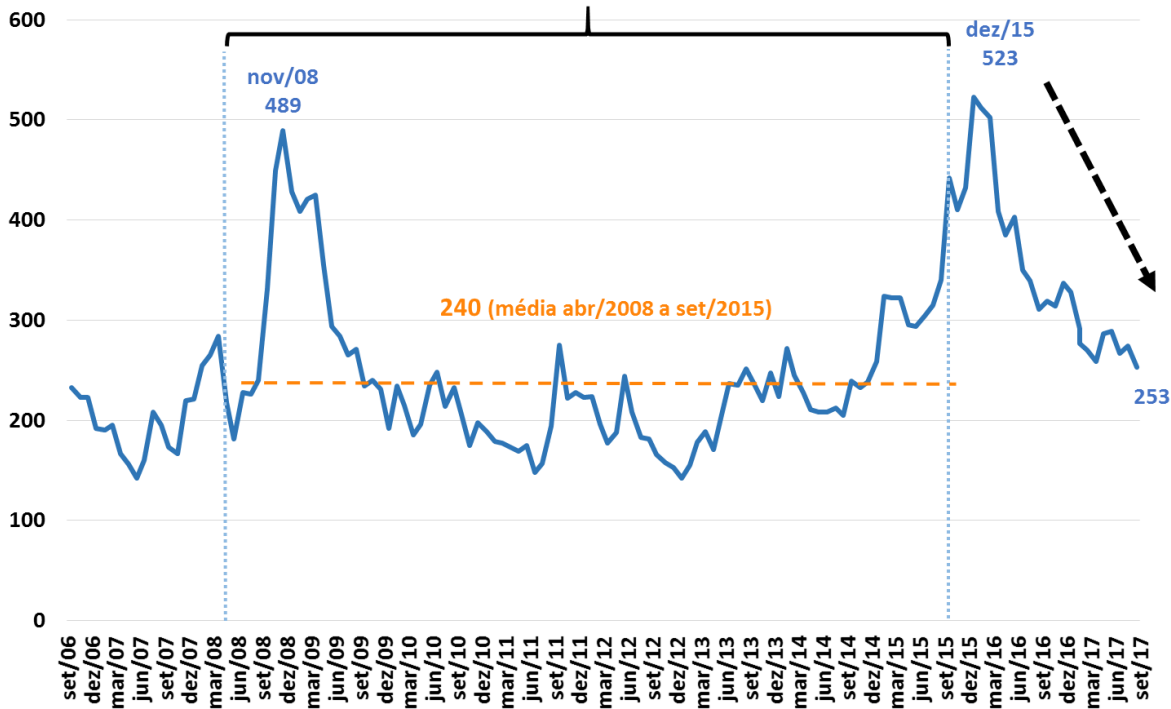

Fonte: JPMorgan.

Taxa Nominal de Câmbio Diária R\$/US\$

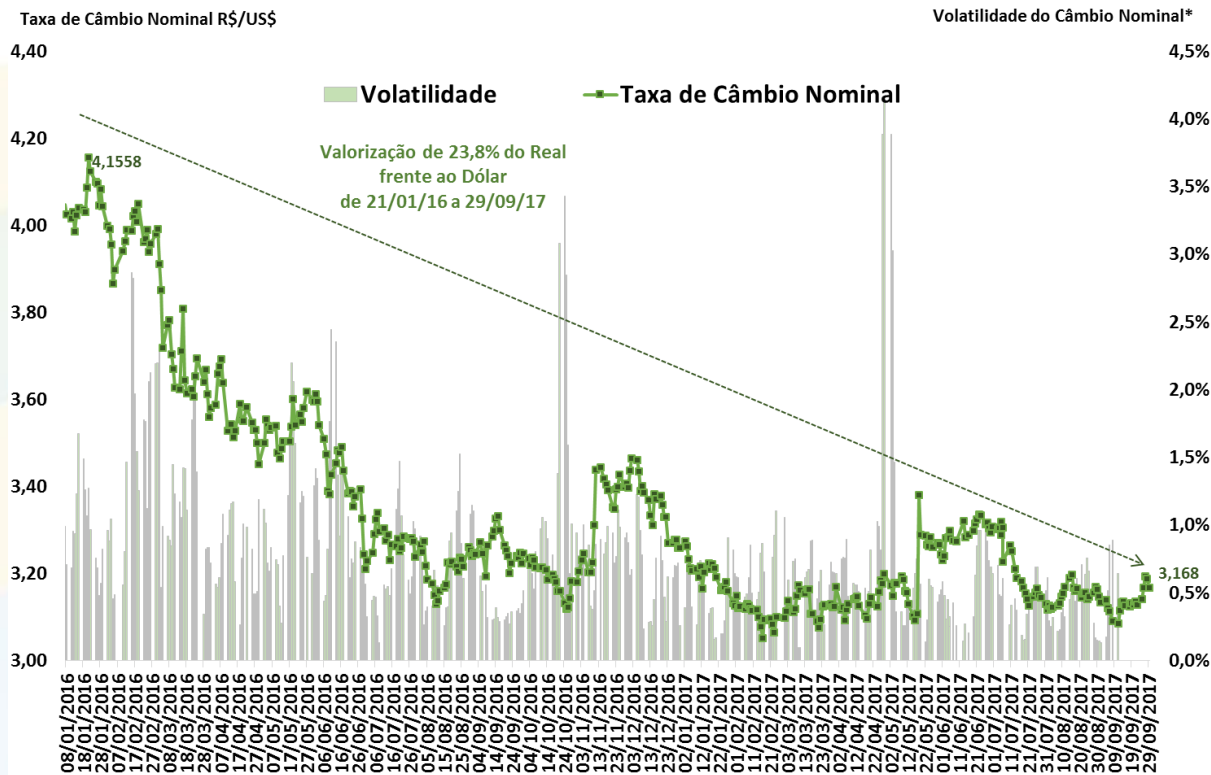

Fonte: BCB. *Volatilidade = Coeficiente de Variação Móvel de 5 dias.

Balança Comercial Semanal: Saldo e Médias Diárias em 52 Semanas

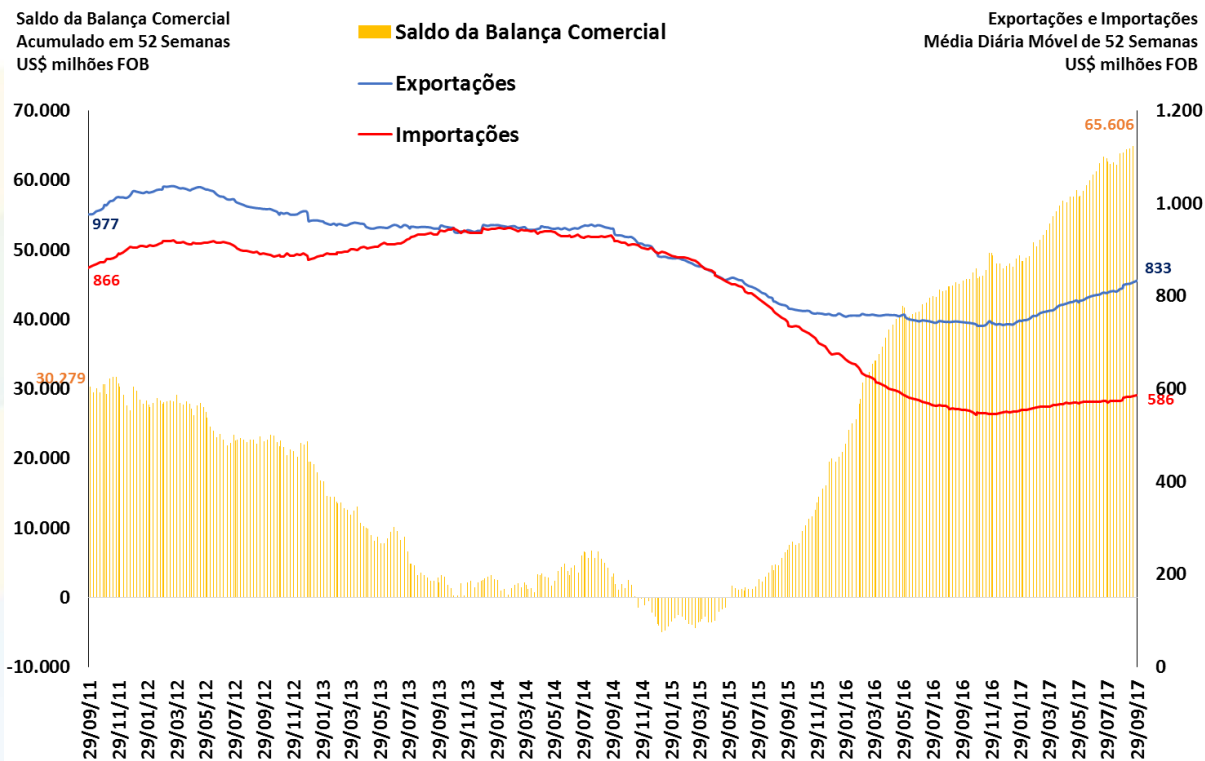

Fonte: SECEX/MDIC.

Saldo da Balança Comercial, Razão de Quantum e Termos de Troca

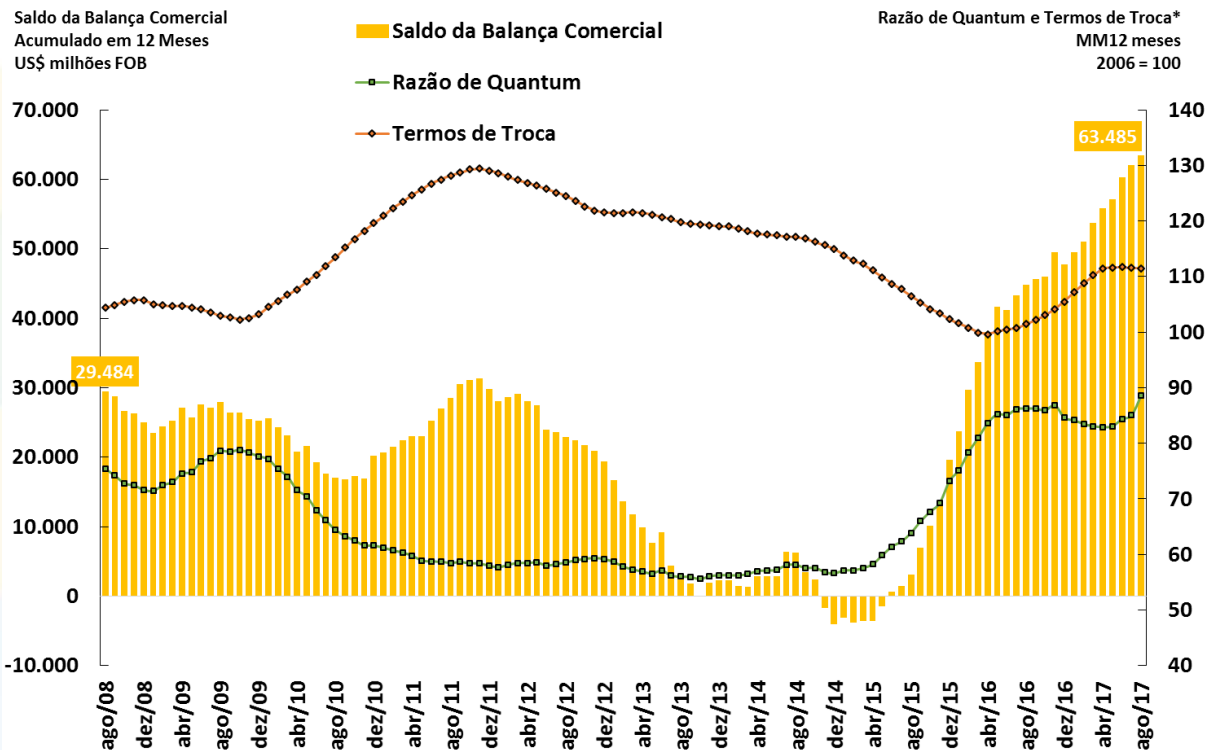

Fonte: BCB e FUNCEX.

*Razão de Quantum = (Volume Exportado / Volume Importado) e Termos de Troca = (Preço Médio Exportações / Preço Médio Importações).

Evolução das Exportações Brasileiras por Países de Destino

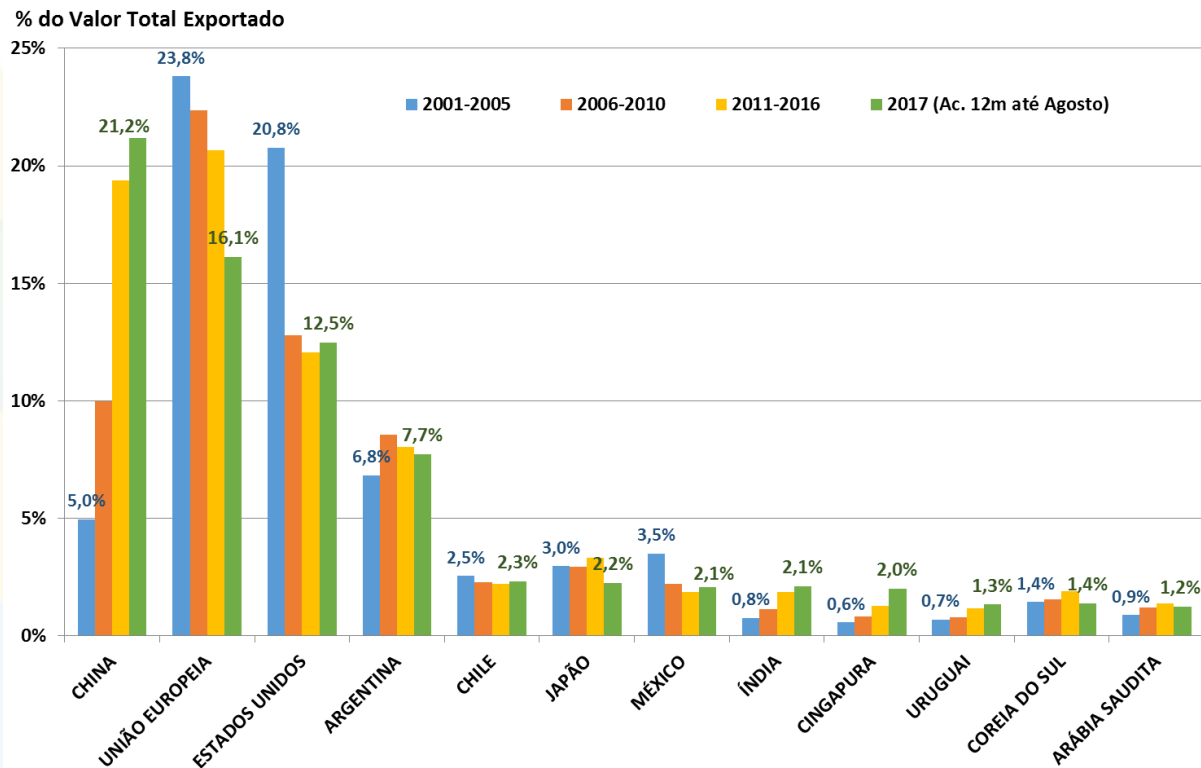

Fonte: SECEX/MIDC.

Saldo em Transações Correntes como % do PIB

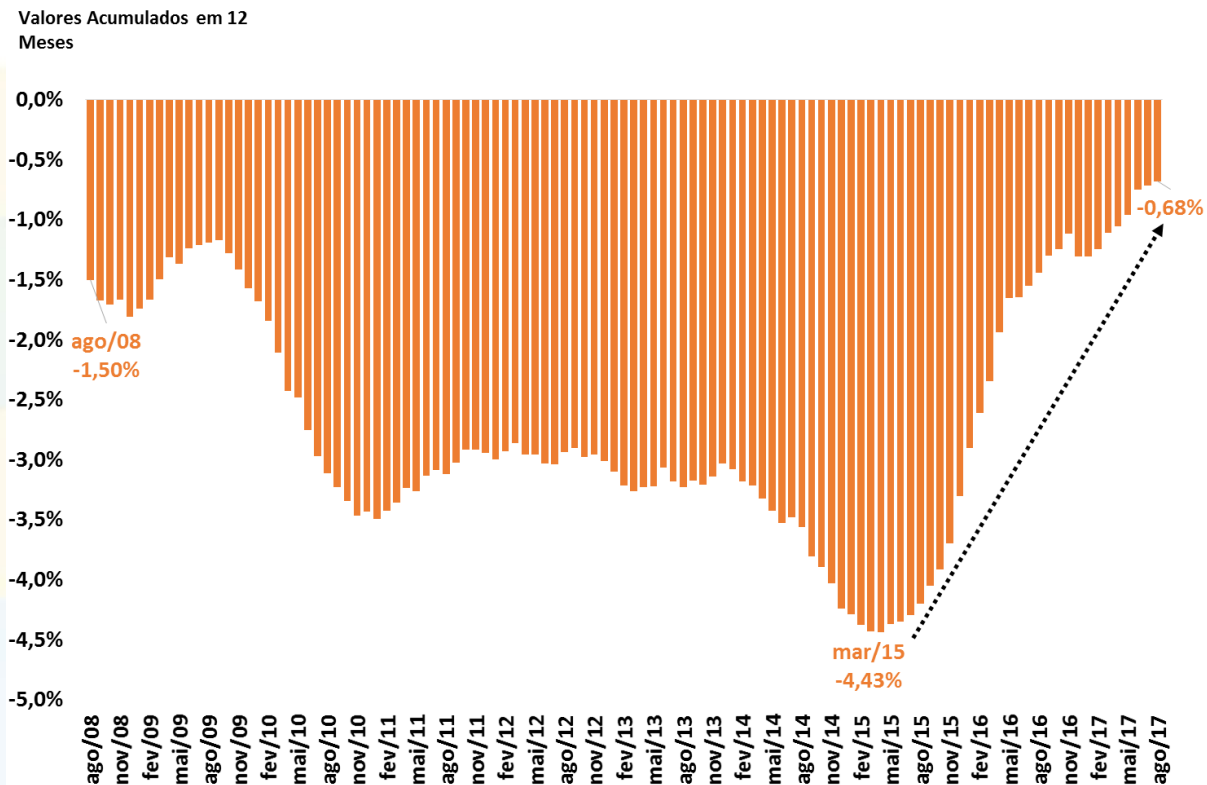

Fonte: BCB.

Investimentos Diretos – Principais Componentes

Investimentos Direto - principais componentes
 Valores + Ingressos Líquidos / - Saídas Líquidas
 Acum.12 meses - US\$ bilhões

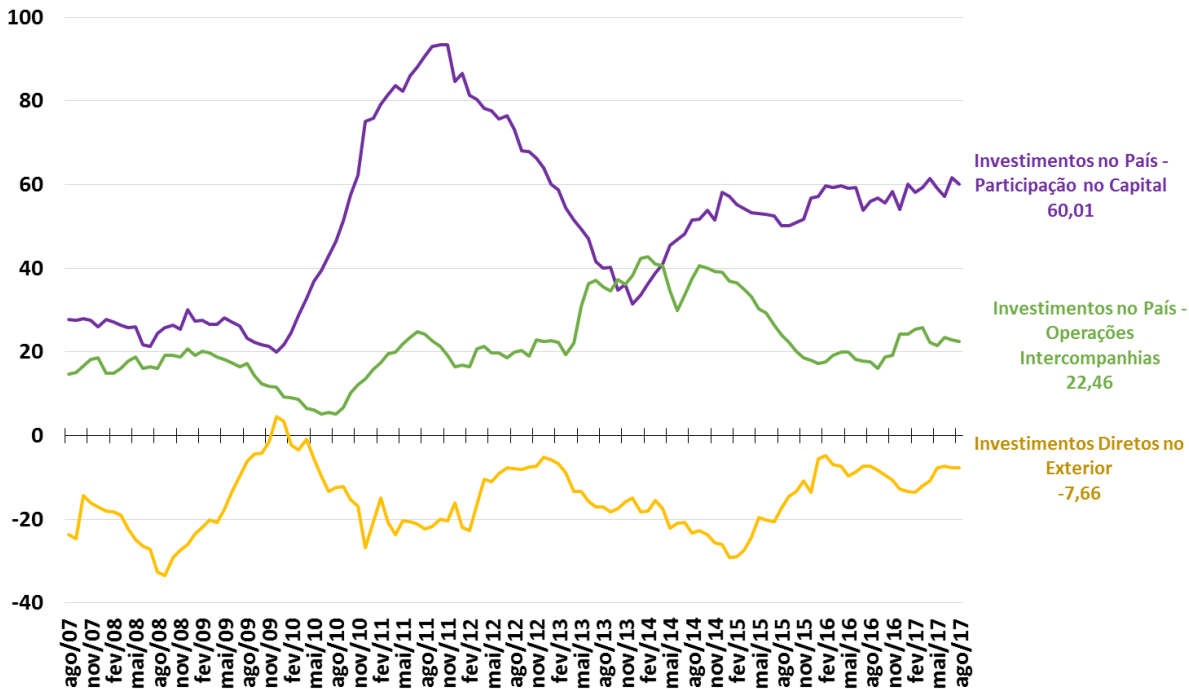

Fonte: BCB.

Resultado Primário do Governo Central - % do PIB

Resultado Primário do Governo Central
Acumulado em 12 meses
% do PIB

Receita Primária Líquida e Despesa Primária
Acumulado em 12 meses
% do PIB

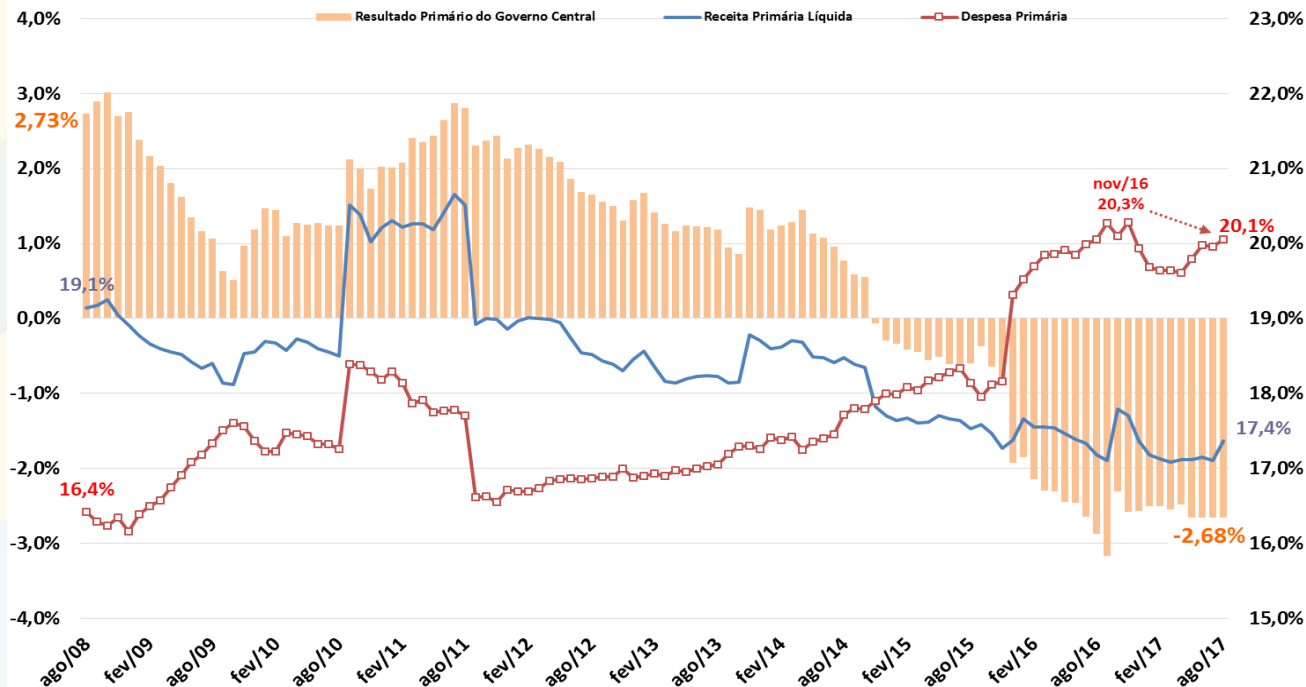

Fonte: BCB e STN/MF.

Resultado Primário do Setor Público Consolidado

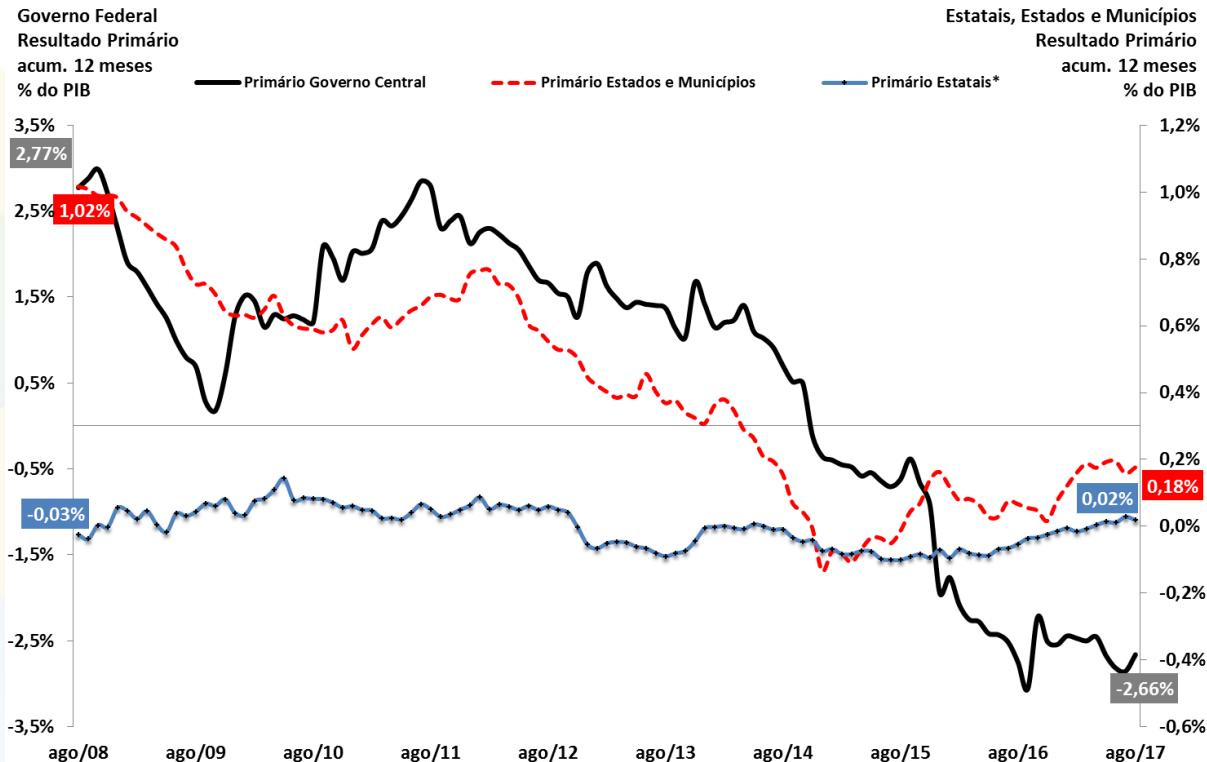

Fonte: BCB. * Não inclui Petrobrás e Eletrobrás.

Dívida Líquida do Setor Público e Taxa de Juros Implícita

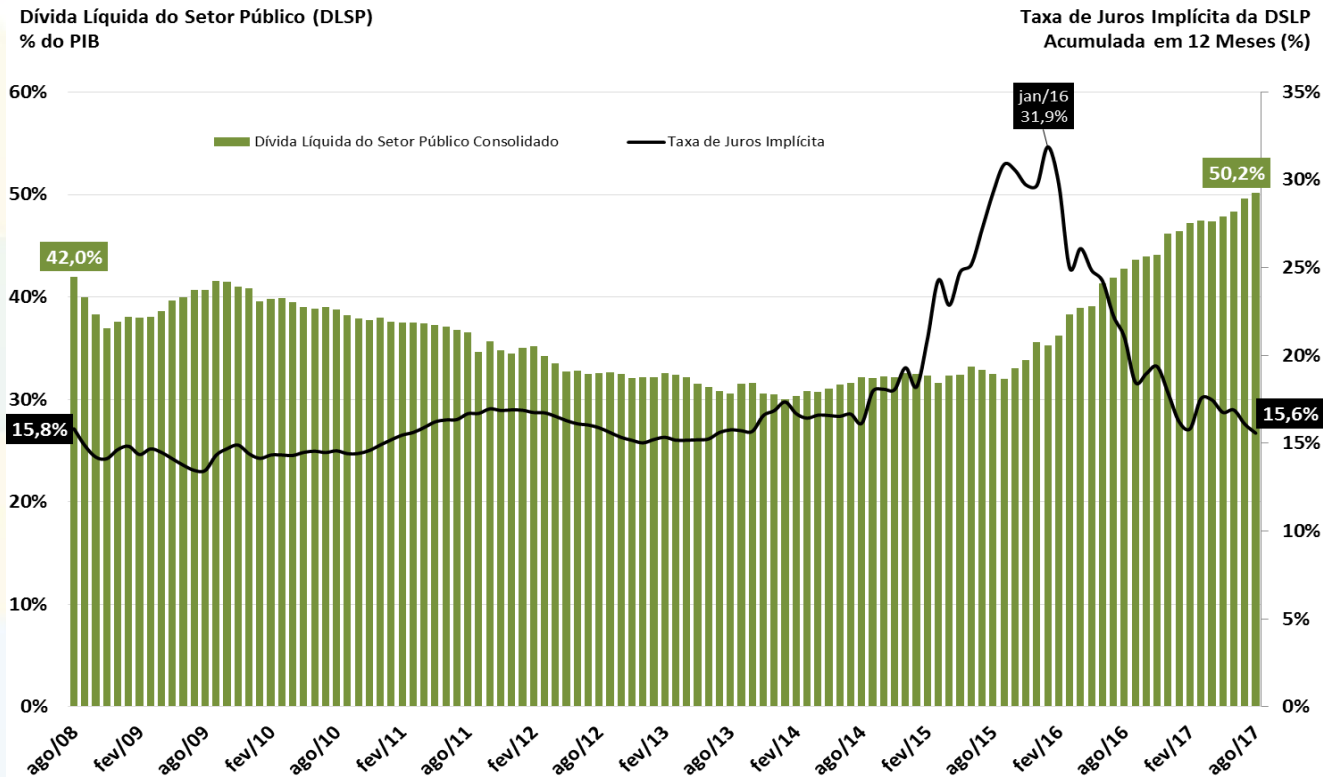

Fonte: BCB.

PIB das Principais Economias Mundiais

PIB - variação (%) ante trimestre anterior com ajuste sazonal
(dados anualizados)

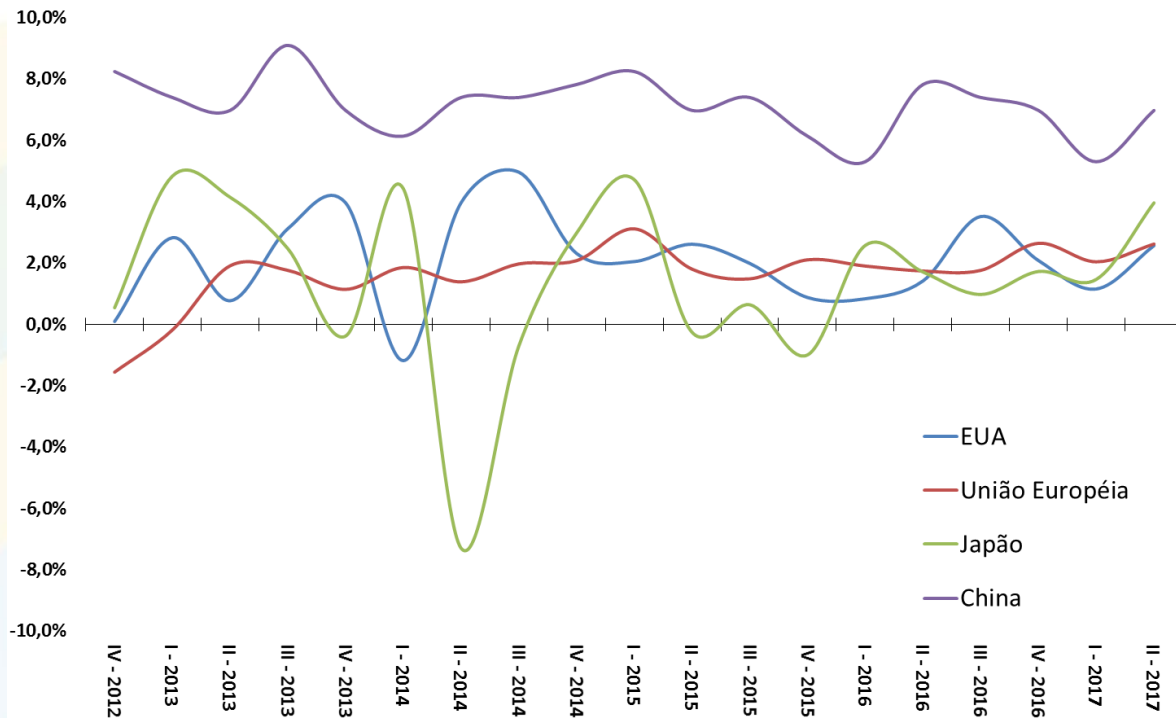

Fonte: OCDE.

Obs. Taxa trimestral anualizada.

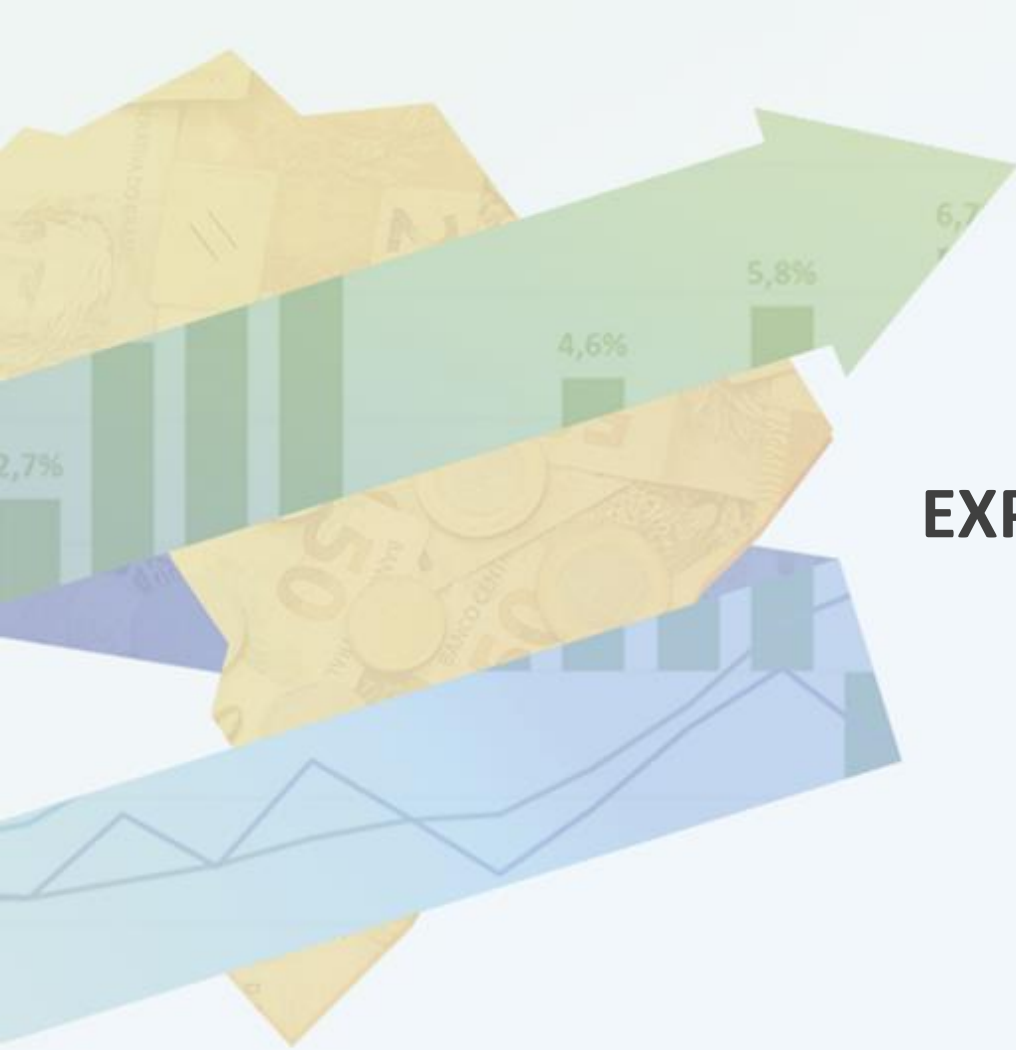

EXPECTATIVAS DE MERCADO

Expectativas de Mercado 2017

Mediana das Expectativas de Mercado
IPCA e PIB de 2017

Mediana das Expectativas de Mercado
Superávit Primário de 2017
% do PIB

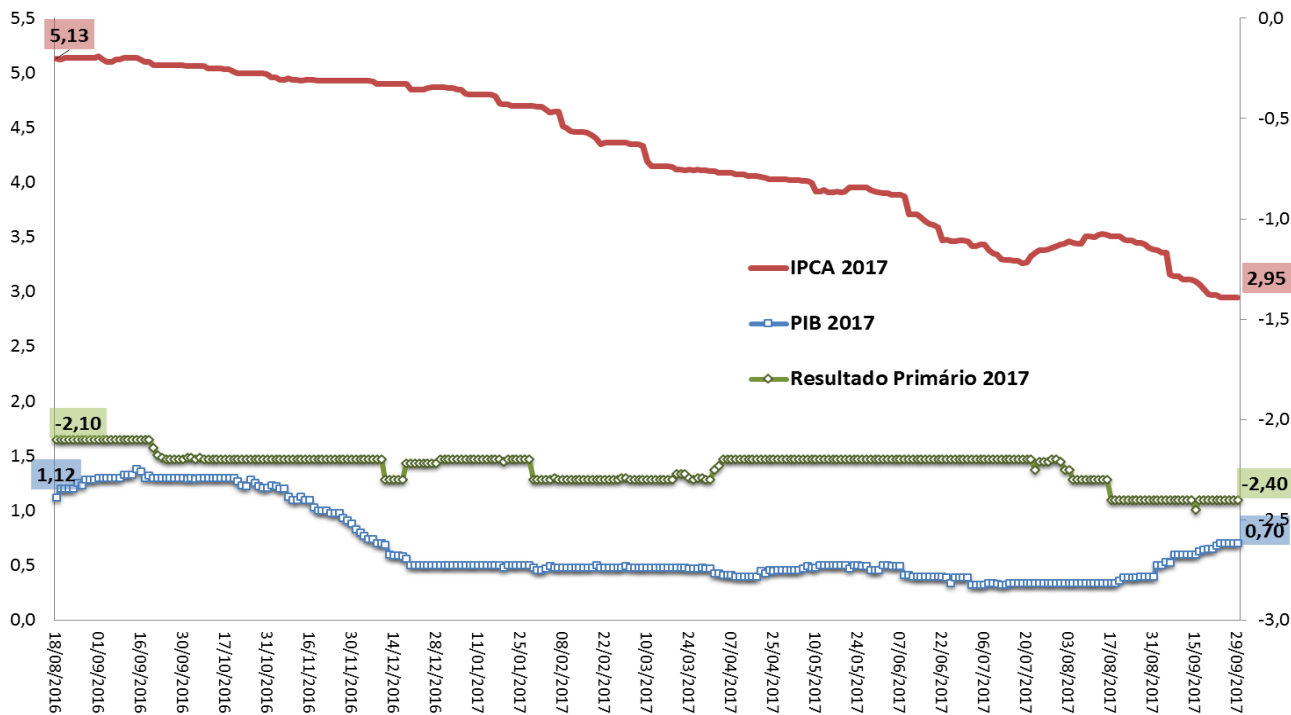

Fonte: BCB - Focus.

Expectativas de Mercado 2018

Mediana das Expectativas de Mercado
IPCA de 2018
% a.a.

Mediana das Expectativas de Mercado
PIB e Superávit Primário de 2018
% do PIB

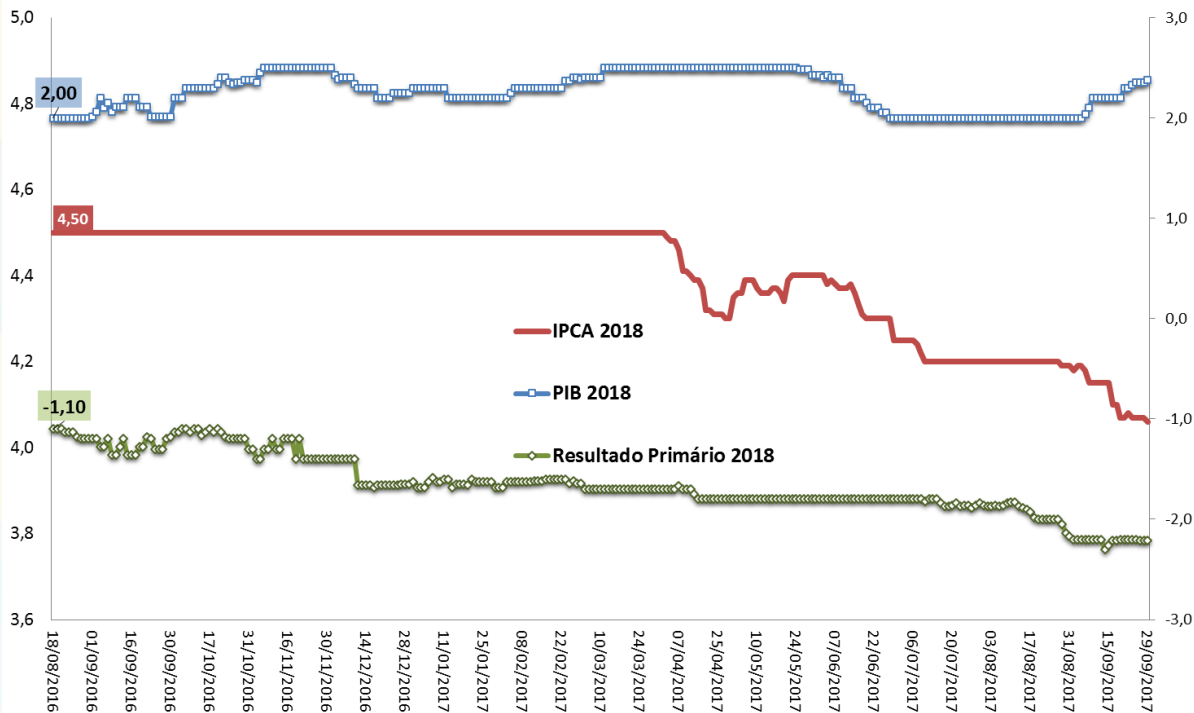

Fonte: BCB - Focus.

PIB: Expectativas de Mercado

Mediana do PIB (var.real %) Esperado pelo

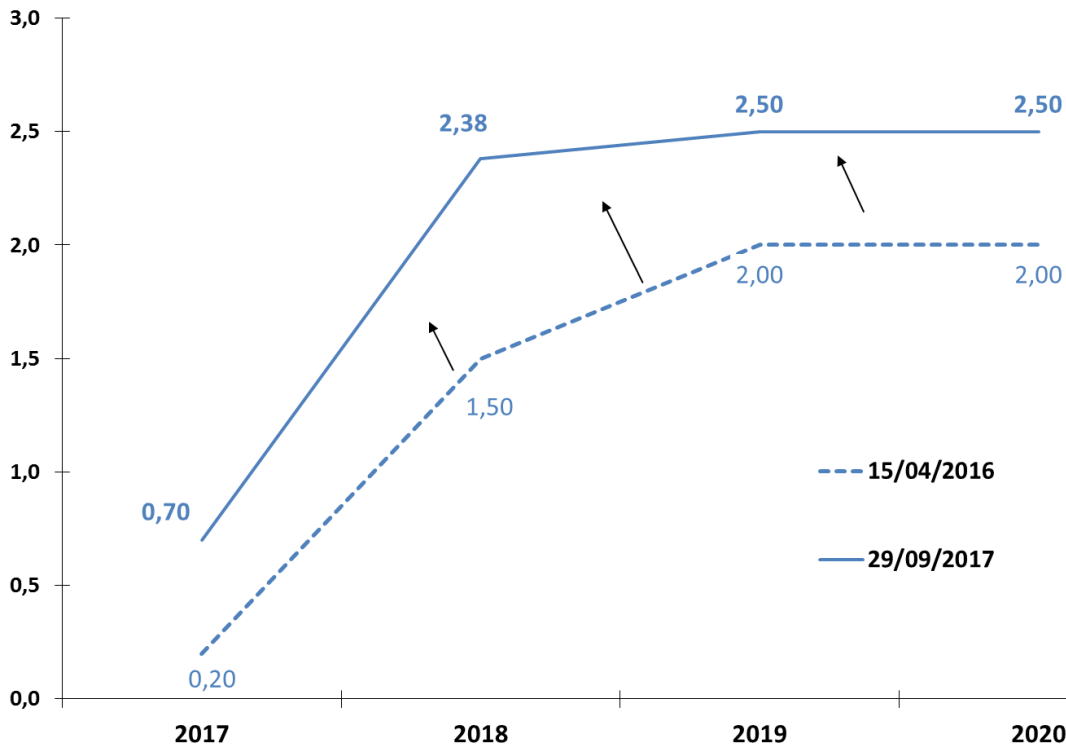

Fonte: BCB - Focus.

Resultado Primário: Expectativas de Mercado

Mediana do Resultado Primário (% PIB) Esperado pelo Mercado

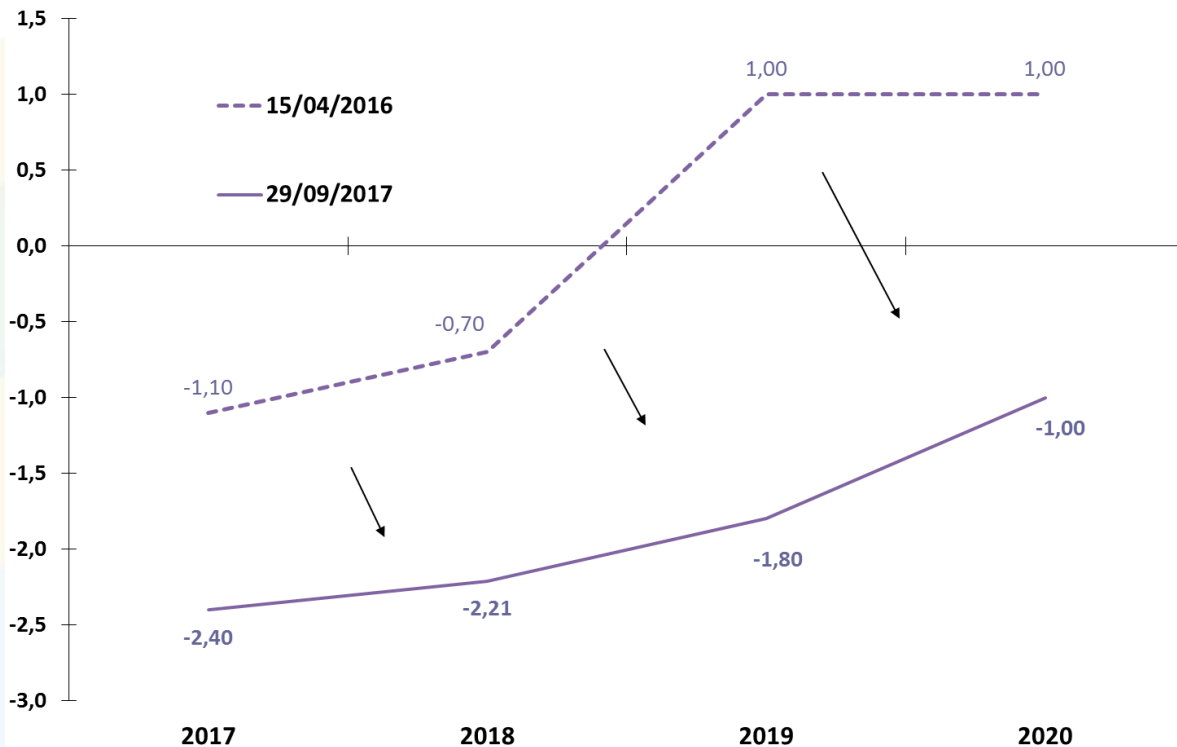

Fonte: BCB - Focus.

IPCA: Expectativas de Mercado

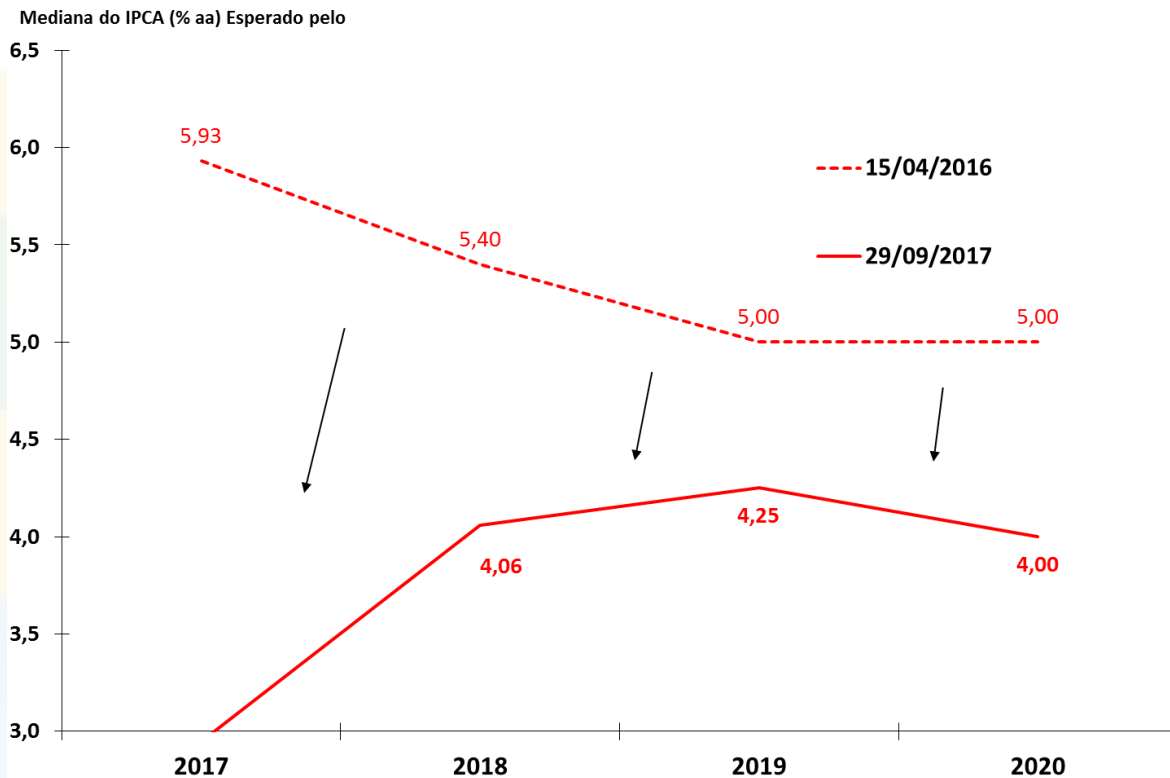

Fonte: BCB - Focus.

Taxa Selic: Expectativas de Mercado

Mediana da Meta Selic (% aa) Esperado pelo Mercado para o Fim do Ano de Referência

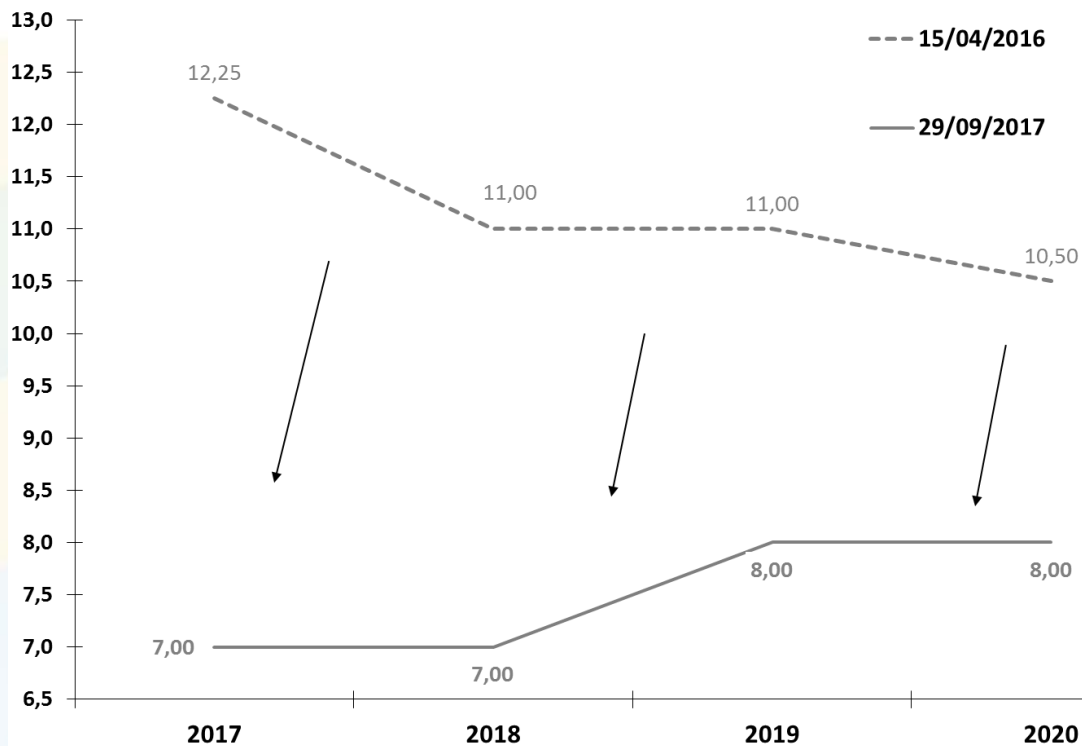

Fonte: BCB - Focus.

Câmbio Nominal: Expectativas de Mercado

Mediana do Câmbio Nominal (R\$/US\$) Esperado pelo Mercado para o Fim do Ano de Referência

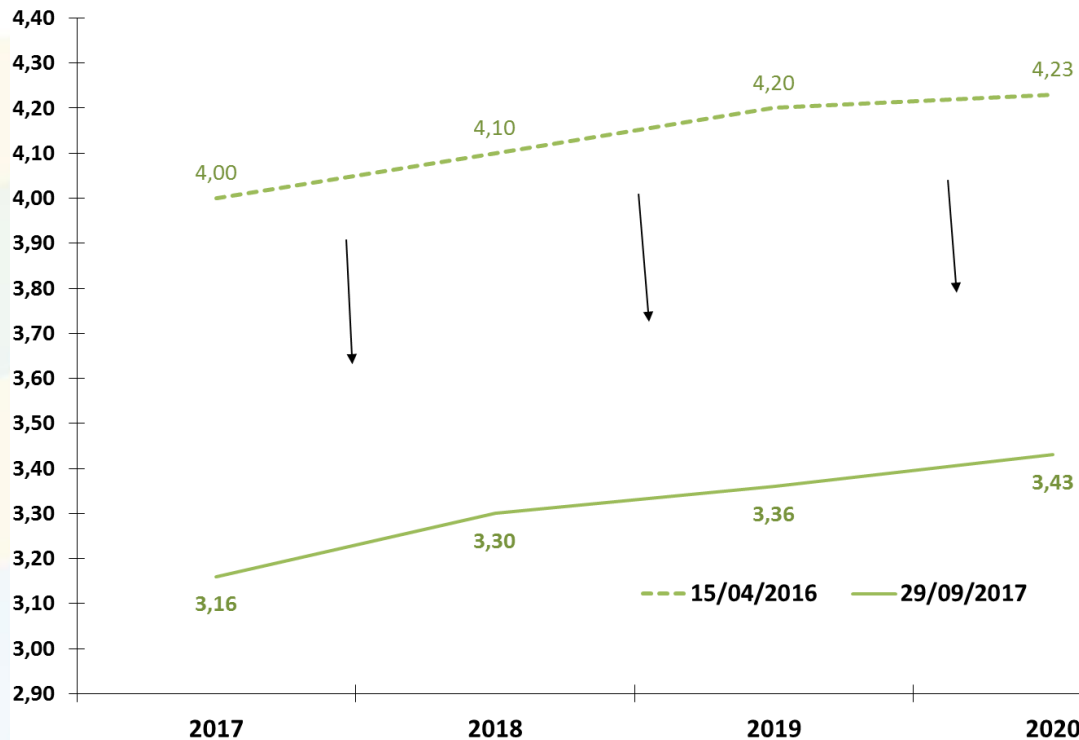

Fonte: BCB - Focus.



ATIVIDADE ECONÔMICA

PIB e Atividade Econômica Trimestral

										BCB/Focus: 29/09/2017			
Produto Interno Bruto - PIB (IBGE)	II trim. 2017									carry-over 2017	2017	2018	2019
		2016	var. I trim/17 - I trim/16	var. II trim. 2017- II trim/2016	var. I trim/2017 - IV trim/ 2016 (com ajuste sazonal)	var. II trim. 2017- I trim/2017 (com ajuste sazonal)	var. acumul. do ano	I trim/17 var.acumul. 4 trimes-tres	II trim. 2017 var.acumul. 4 trimes-tres				
Agropecuária		-6,6%	15,2%	14,9%	11,5%	0,0%	15,0%	0,3%	6,2%	13,6%	11,44%	2,70%	3,00%
Indústria		-3,8%	-1,1%	-2,1%	0,7%	-0,5%	-1,6%	-2,4%	-2,1%	-1,0%	-0,31%	2,50%	2,50%
Serviços		-2,7%	-1,7%	-0,3%	0,2%	0,6%	-1,0%	-2,3%	-1,7%	-0,3%	0,00%	1,80%	2,40%
PIB (a preços de mercado)		-3,6%	-0,4%	0,3%	1,0%	0,2%	0,0%	-2,3%	-1,4%	0,5%	0,70%	2,38%	2,50%
Consumo das Famílias		-4,2%	-1,9%	0,7%	0,0%	1,4%	-0,6%	-3,3%	-1,9%	0,3%			
Consumo da Administração Pública		-0,6%	-1,3%	-2,4%	-0,7%	-0,9%	-1,9%	-0,7%	-1,2%	-1,8%			
Investimento		-10,2%	-3,7%	-6,5%	-0,9%	-0,7%	-5,1%	-6,7%	-6,1%	-3,8%			
Exportações de Bens e Serviços		1,9%	1,9%	2,5%	5,2%	0,5%	2,2%	-0,4%	-0,7%	3,5%			
Importações de Bens e Serviços (-)		-10,3%	9,8%	-3,3%	0,6%	-3,5%	2,9%	-2,7%	-0,7%	0,5%			
Indicadores de Atividade Econômica (BCB e IBGE)	II trim. 2017									carry-over 2017			
	2016	var. I trim/2017 - I trim/2016	var. II trim. 2017- II trim/2016	var. I trim/2017 - IV trim/ 2016 (com ajuste sazonal)	var. II trim. 2017- I trim/2017 (com ajuste sazonal)	var. acumul. do ano	I trim/2017 var.acumul. 4 trimes-tres	II trim. 2017 var.acumul. 4 trimes-tres					
IBC-Br:		-4,6%	0,0%	-0,2%	1,2%	0,25%	-0,1%	-3,1%	-2,0%	0,6%			
LSPA: Previsão da Safra Agrícola		-12,4%	6,9%	20,1%	22,4%	5,4%	28,9%	6,9%	20,1%	20,3%			
PIM: Produção Física Industrial		-6,4%	1,0%	0,2%	0,9%	0,0%	0,5%	-3,5%	-1,9%	0,5%			
PMC: Volume de Vendas do Comércio Varejista Ampliado*		-8,7%	-2,2%	2,9%	1,3%	2,4%	0,3%	-7,0%	-4,1%	1,4%			
PMS: Volume de Serviços*		-5,0%	-4,7%	-3,5%	0,2%	-0,9%	-4,1%	-5,0%	-4,7%	-2,8%			

Observação:

LSPA: Levantamento Sistemático da Produção Agrícola (IBGE)

PIM: Pesquisa Industrial Mensal (IBGE)

PMC: Pesquisa Mensal de Comércio (IBGE)

PMS: Pesquisa Mensal de Serviços (IBGE)

Evolução Trimestral do PIB

Variação acum. 4 trimestres (%)

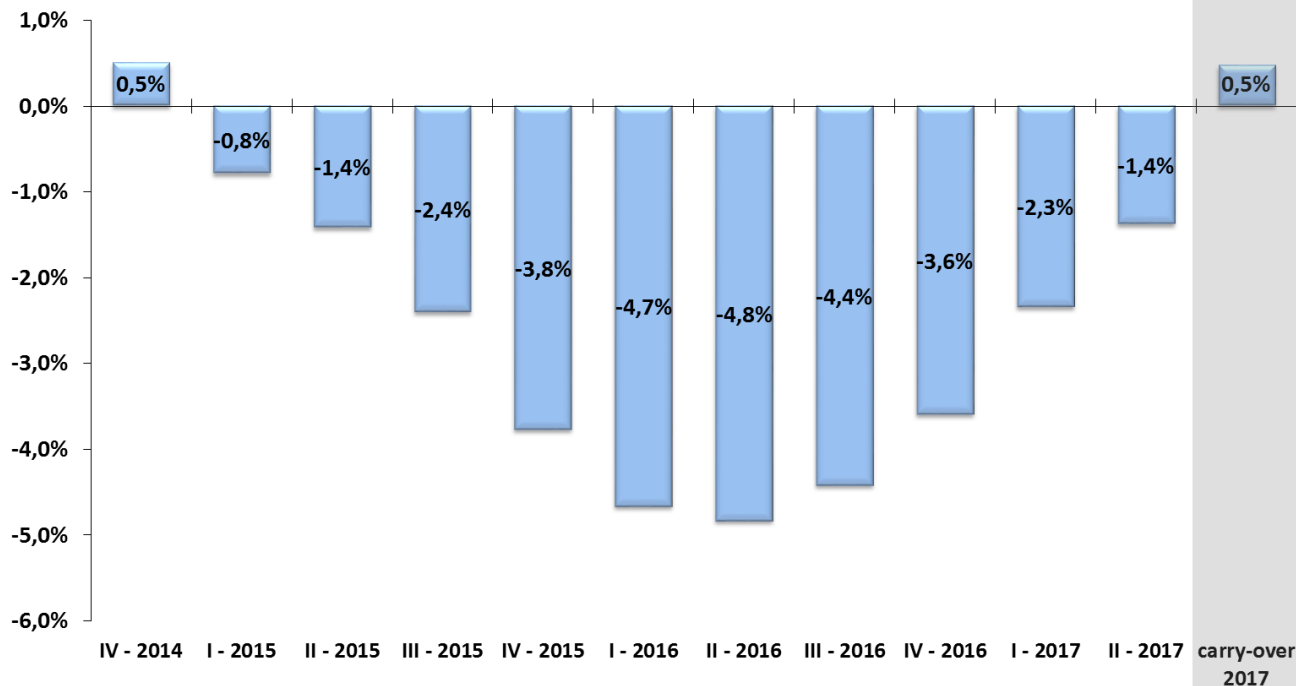

Fonte: IBGE/MP, Contas Nacionais Trimestrais.

Evolução Trimestral dos Componentes da Oferta do PIB

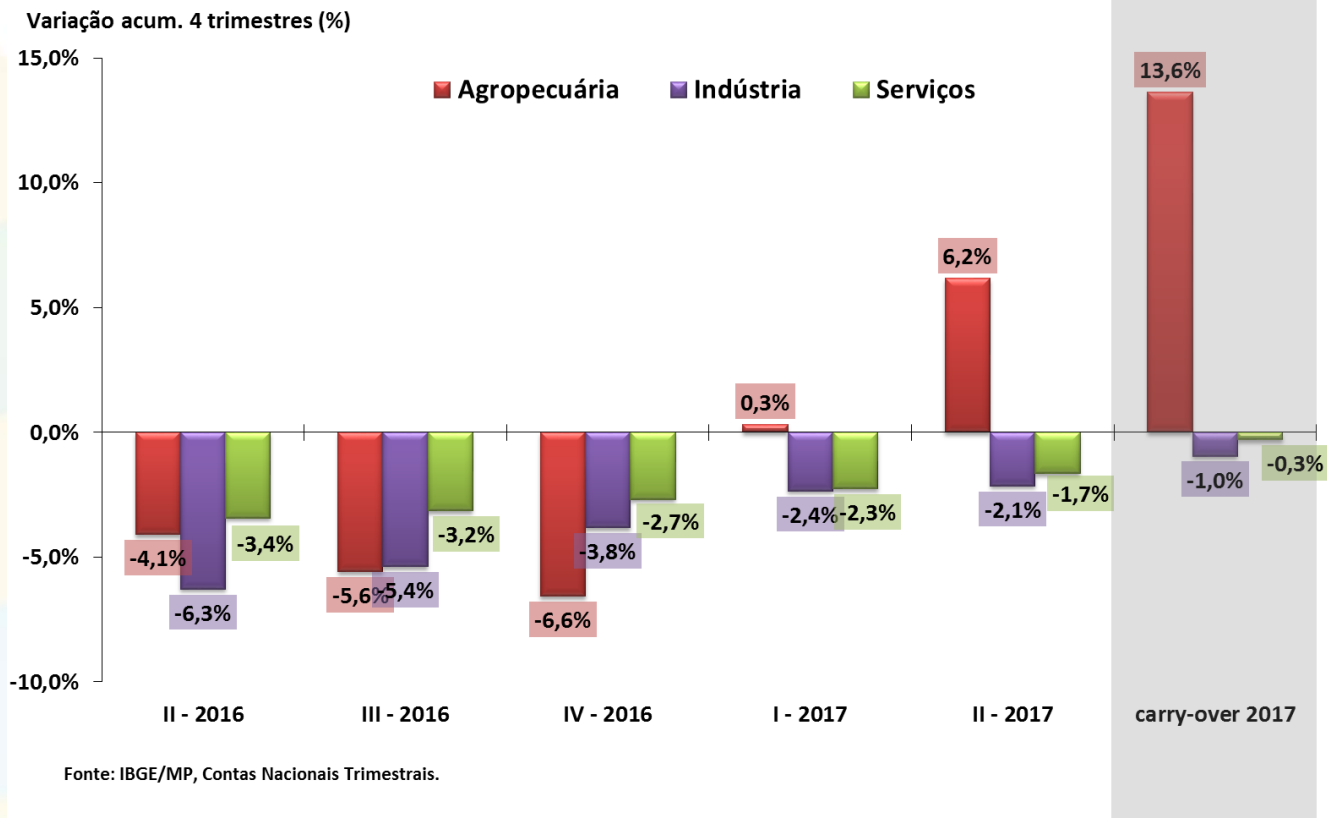

Evolução Trimestral dos Componentes da Demanda do PIB

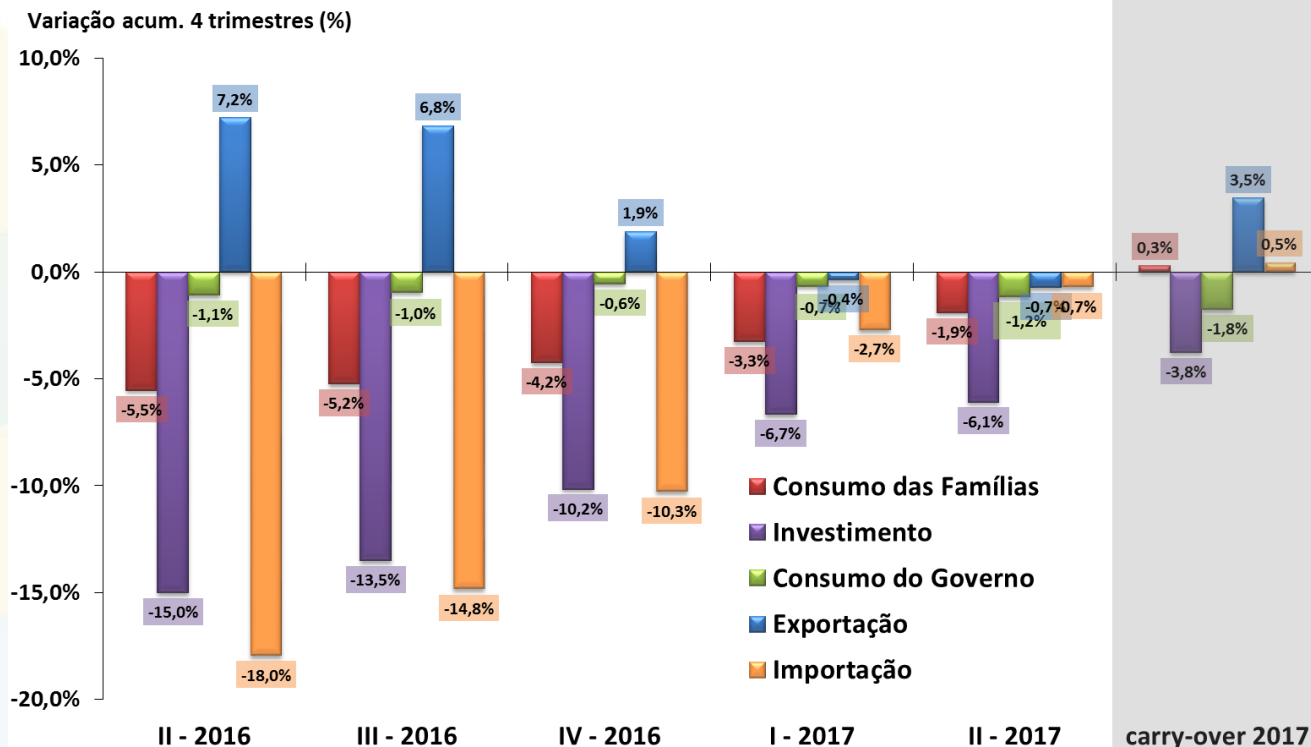

Fonte: IBGE/MP, Contas Nacionais Trimestrais.

PIB trimestral e componentes pelo lado da oferta

Série encadeada do índice de volume trimestral com ajuste sazonal
2007 = 100

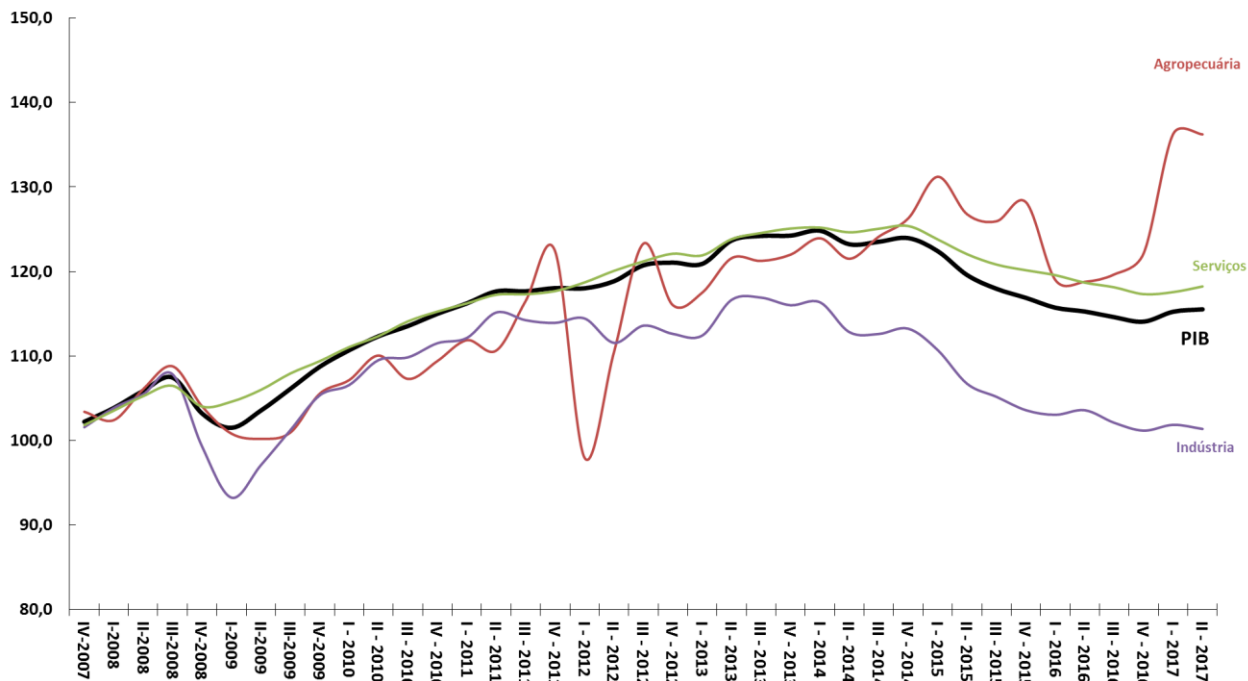

Fonte: IBGE/MP, Contas Nacionais Trimestrais.

PIB trimestral e componentes pelo lado da demanda

Série encadeada do índice de volume trimestral com ajuste sazonal
2007 = 100

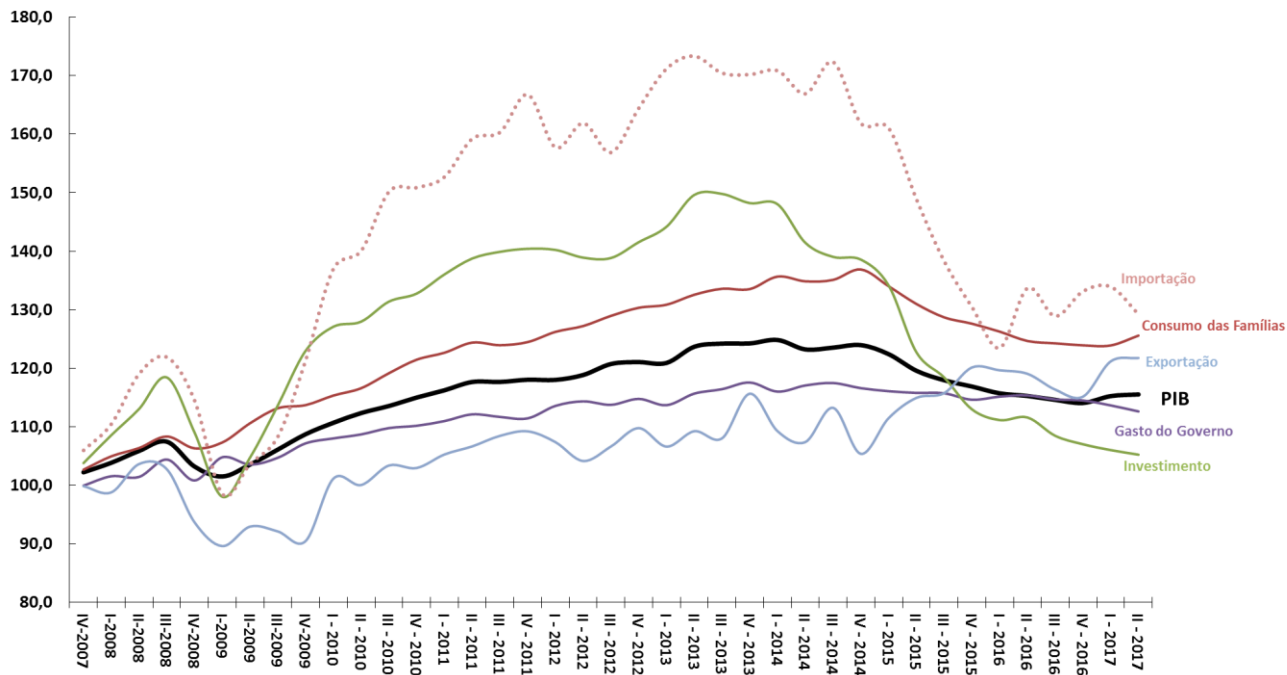

Fonte: IBGE/MP, Contas Nacionais Trimestrais.

PIB anual e componentes pelo lado da oferta

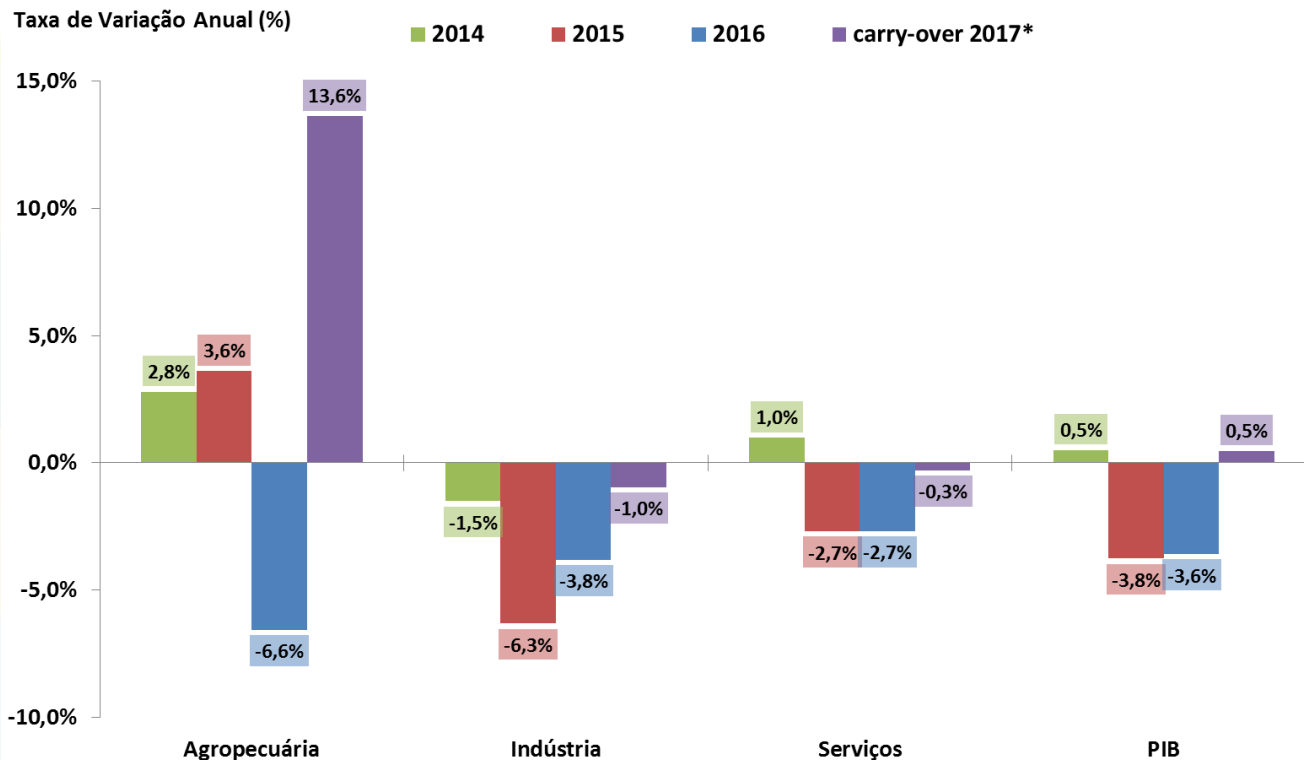

Fonte: IBGE/MP, Contas Nacionais Trimestrais. Nota: * Carry-over 2017 = nível do 2º trim/2017 dessazonalizado ante 2016.

PIB anual e componentes pelo lado da demanda

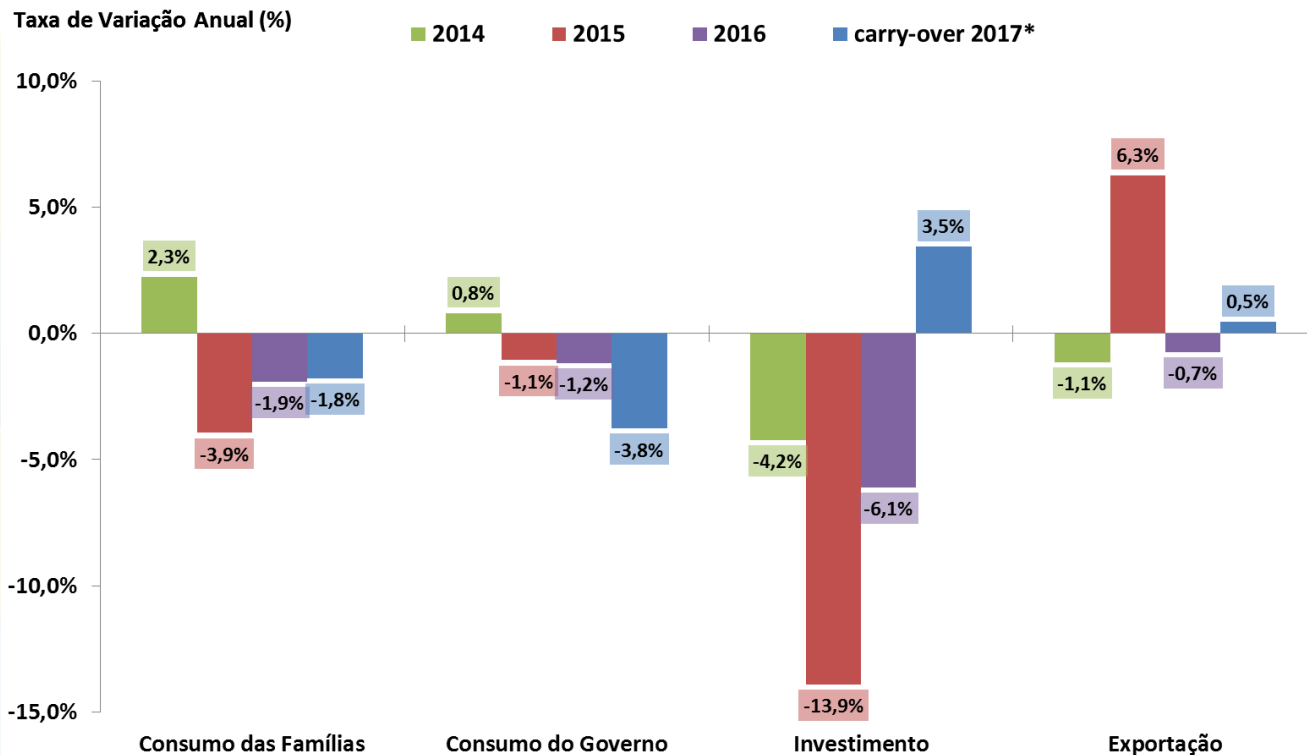

Fonte: IBGE/MP, Contas Nacionais Trimestrais. Nota: * Carry-over 2017 = nível do 2º trim/2017 dessazonalizado ante 2016.

PIB Agropecuário e Principais Culturas

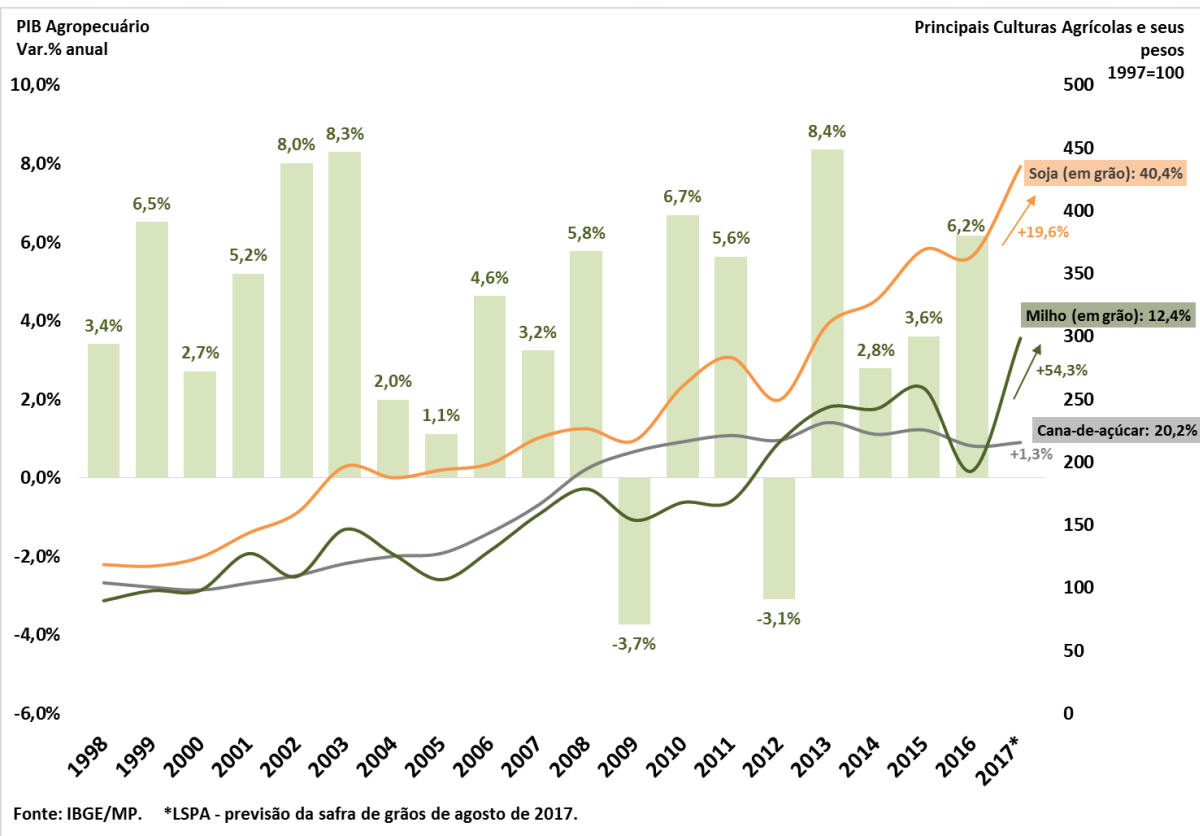

Valor adicionado da indústria e subsetores

PIB pelo lado da oferta - Indústria e Subsetores
Com Ajuste Sazonal (Média 1995=100)

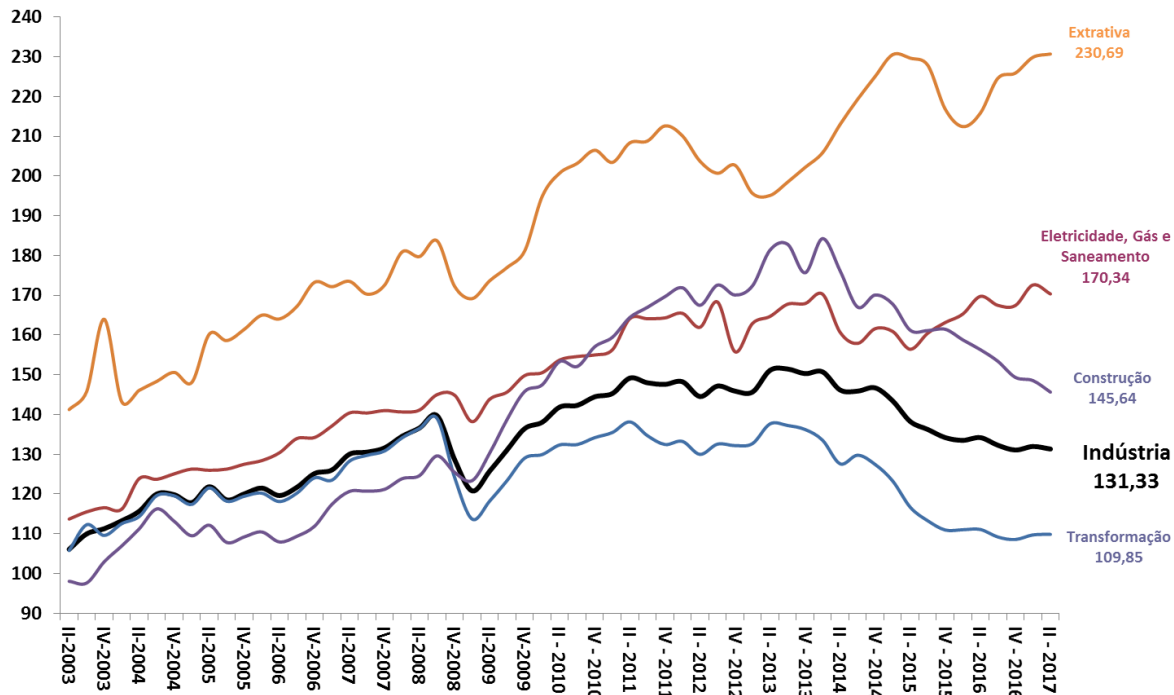

Fonte: IBGE/MP, Contas Nacionais Trimestrais.

Valor adicionado de serviços e subsetores

PIB pelo lado da oferta - Serviços e Subsetores
Com Ajuste Sazonal (Média 1995=100)

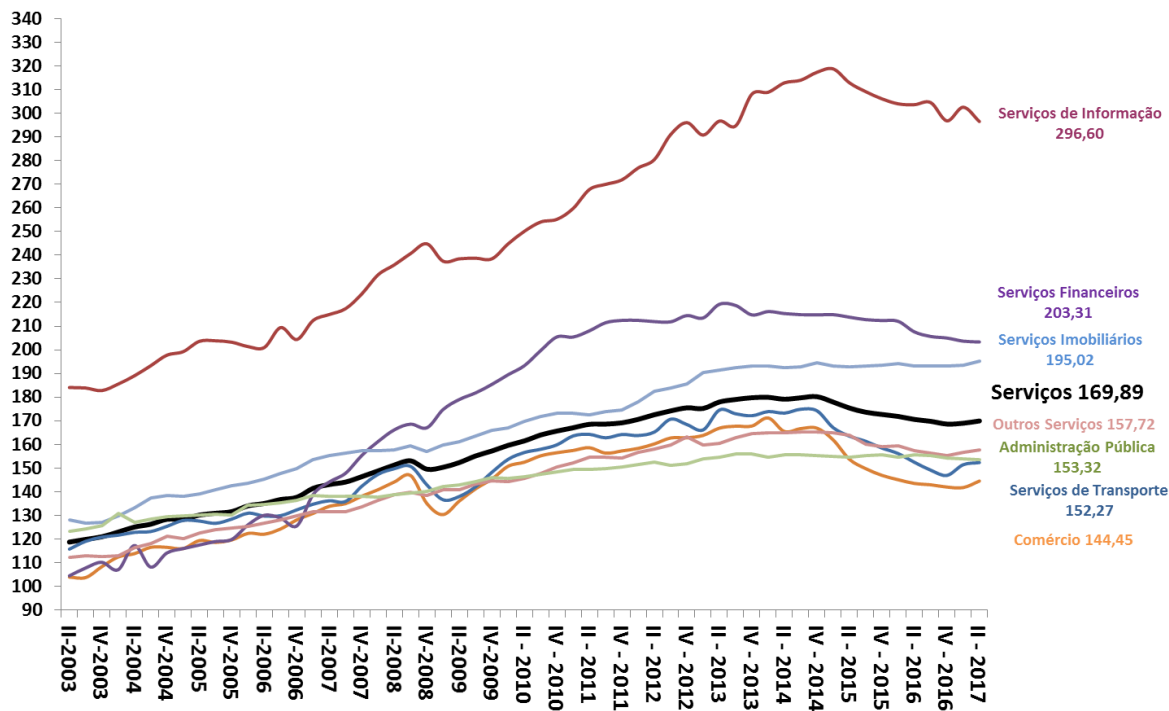

Fonte: IBGE/MP, Contas Nacionais Trimestrais.

Produção x Absorção Doméstica

Série encadeada do índice de volume trimestral com ajuste sazonal

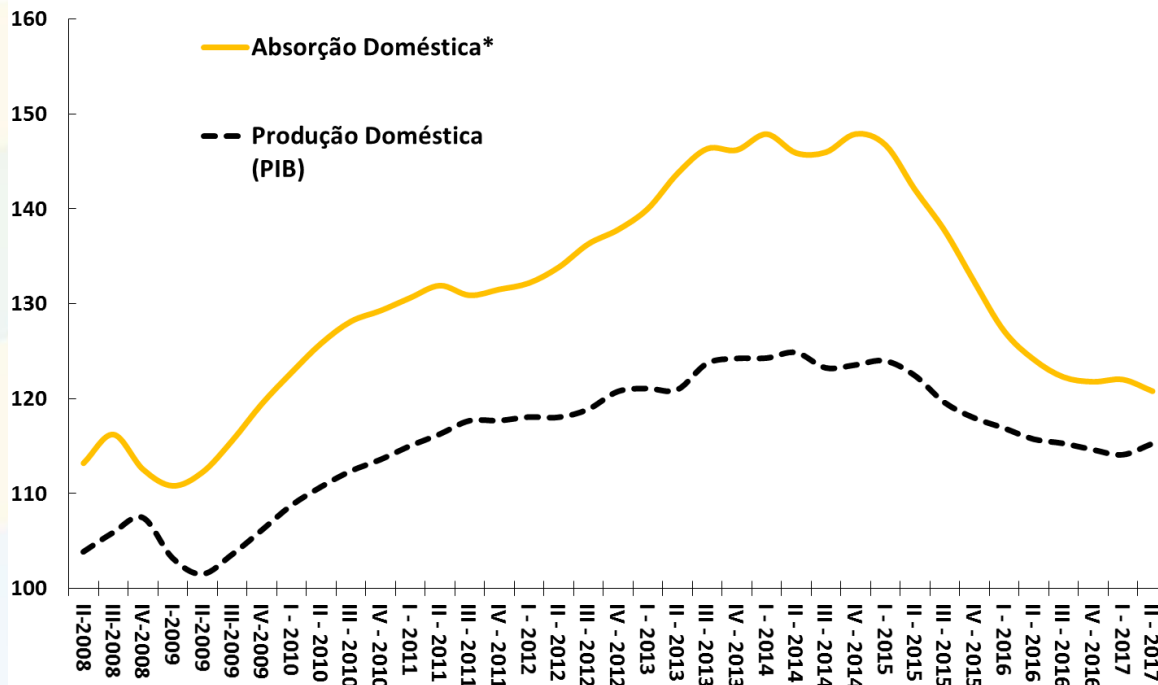

Fonte: IBGE/MP, Contas Nacionais Trimestrais. * Absorção Doméstica = PIB - Exportações de Bens e Serviços + Importações de Bens e

Contas econômicas trimestrais do PIB

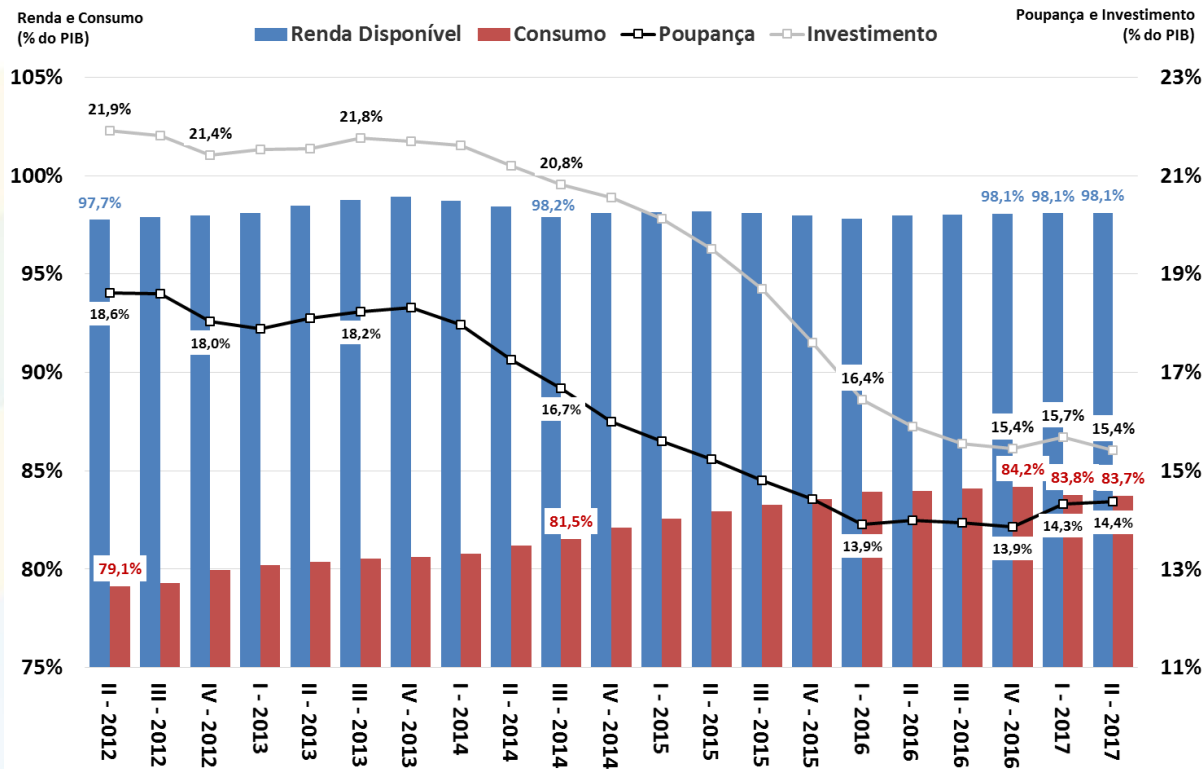

Fonte: IBGE/MP.

Investimento: formação bruta de capital fixo e estoques

Varição de Estoques (% do PIB)
acumulado 4 trimestres

FBCF e Investimento (% do PIB)
acumulado 4 trimestres

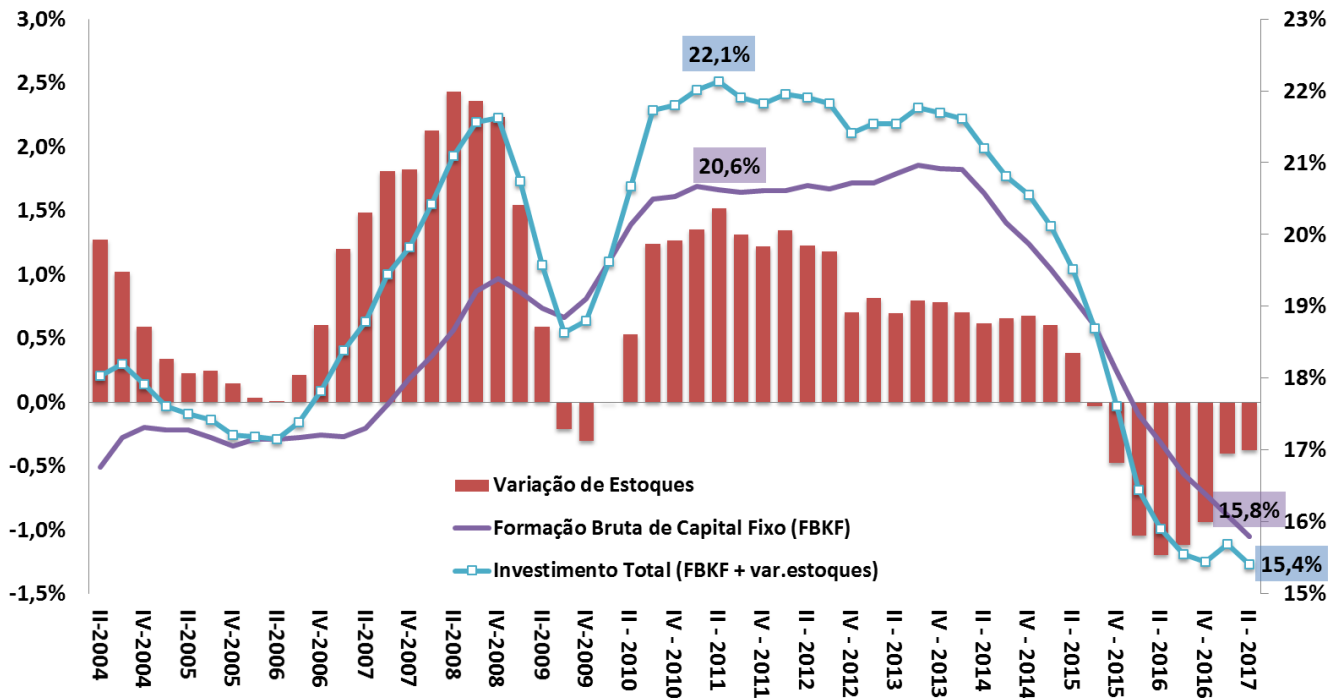

Fonte: IBGE/MP, Contas Nacionais Trimestrais.

Evolução trimestral do IBC-Br e do PIB

Taxa de Variação Trimestral (%) com Ajuste Sazonal

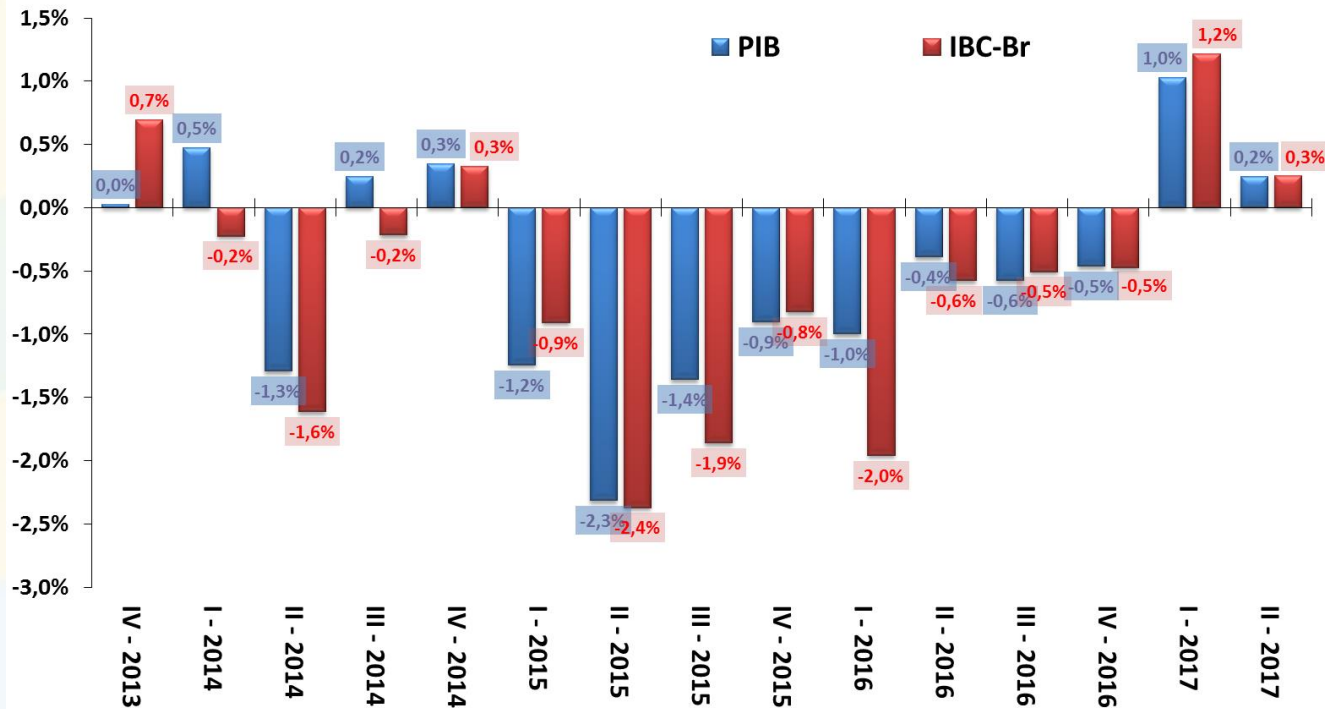

Fonte: IBGE/MP e BCB.

Atividade Econômica Mensal

		julho-17									
		2016	var.jun/17- jun/16	var.jul/17- jul/16	var.jun/17 - mai/17 (com ajuste sazonal)	var.jul/17 - jul/17 (com ajuste sazonal)	var. acumul. do ano	jun/17 var.acumul. meses	jul/17 var.acumul. meses	12 var.acumul. meses	12 carry-over 2017
Indicadores Industriais (CNI)											
Faturamento Real da Indústria		-12,1%	1,4%	0,2%	-2,2%	1,7%	-5,0%	-9,5%	-8,3%	-1,7%	
Horas Trabalhadas na Produção		-7,6%	-0,9%	-2,5%	-1,2%	0,7%	-3,3%	-4,5%	-4,1%	-2,7%	
UCI - Utilização da Capacidade Instalada	nível no mês: 77,90	-2,4%	0,6%	1,3%	-0,5%	0,5%	-0,3%	-1,0%	-0,7%	0,2%	
Consumo de Energia Elétrica - Total (EPE)											
Consumo da Indústria		-0,9%	0,9%	-0,1%	0,9%	-0,5%	0,1%	-0,1%	-0,2%	0,4%	
		-2,5%	0,4%	0,1%	2,4%	0,4%	0,0%	0,0%	-0,1%	0,4%	
		agosto-17									
		2016	var.jul/17- jul/16	var.ago/17- ago/16	var.jul/17 - jun/17 (com ajuste sazonal)	var.ago/17 - ago/17 (com ajuste sazonal)	var. acumul. do ano	jul/17 var.acumul. meses	ago/17 var.acumul. meses	12 var.acumul. meses	12 carry-over 2017
Expectativa do Consumidor - INEC (CNI)	nível no mês: 101,60	2,6%	-1,7%	-0,4%	-1,9%	1,5%	1,7%	3,5%	3,2%	1,1%	
Fluxo de veículos pesados em rodovias (ABCR)		-6,0%	3,1%	5,1%	1,1%	-0,2%	-0,5%	-3,7%	-2,8%	1,3%	
Produção Total de Veículos (ANFAVEA)											
Produção de Automóveis		-11,7%	18,3%	45,7%	3,8%	-5,2%	25,6%	14,0%	20,5%	18,2%	
Produção de Caminhões		-12,2%	24,7%	48,8%	2,5%	-2,4%	28,7%	15,0%	22,4%	20,6%	
Produção de Caminhões		-19,0%	36,2%	52,0%	2,9%	-6,7%	22,7%	7,9%	12,8%	24,6%	
Exportação Total de Veículos (ANFAVEA)											
		23,7%	42,2%	61,7%	-0,1%	-5,7%	57,4%	43,5%	47,5%	45,2%	
Licenciamento Total de Veículos (FENABRAVE)											
Licenciamento de Veículos Nacionais		-20,5%	1,9%	17,8%	-0,7%	-8,2%	5,2%	-4,8%	-1,6%	4,8%	
Licenciamento de Veículos Importados		-17,9%	4,6%	21,0%	-1,0%	-7,7%	8,8%	-1,2%	2,0%	7,9%	
		-34,2%	-15,4%	-3,4%	-0,1%	-10,5%	-17,0%	-25,4%	-23,0%	-14,7%	
Estoques - Produtos Finais - Efetivos x Planejados (CNI)	nível no mês: 50,00	-4,1%	2,4%	-1,6%	1,0%	-3,1%	1,1%	-0,6%	-0,4%	0,1%	
Carga de Energia Elétrica (ONS)		0,0%	-0,7%	-0,6%	-2,2%	0,0%	1,0%	0,6%	0,4%	0,5%	
Expedição de embalagens (ABPO)		-2,3%	2,6%	8,1%	0,9%	1,3%	3,7%	0,6%	1,1%	5,3%	
Índice de Vendas de Supermercados (ABRAS)		1,6%	-0,5%	0,3%	-1,3%	0,0%	0,7%	1,6%	1,5%	0,5%	
Produção de Petróleo e Gás (ANP)		3,4%	1,8%	-1,4%	-1,0%	-1,9%	7,5%	8,7%	8,3%	4,4%	
		setembro-17									
		2016	var.ago/17- ago/16	var.set/17- set/16	var.ago/17 - jul/17 (com ajuste sazonal)	var.set/17 - se/17 (com ajuste sazonal)	var. acumul. do ano	ago/17 var.acumul. meses	set/17 var.acumul. meses	12 var.acumul. meses	12 carry-over 2017
Confiança do Empresário Industrial - ICEI (CNI)	nível no mês: 55,70	18,4%	2,1%	3,7%	0,5%	4,9%	22,6%	31,1%	26,7%	18,4%	
Confiança do Industrial de São Paulo - ICEI-SP (FIESP)	nível no mês: 56,70	28,8%	3,8%	6,6%	-0,8%	6,7%	29,6%	41,3%	35,0%	24,5%	
Confiança dos Consumidores (FGV)	nível no mês: 84,30	2,8%	1,9%	3,7%	-1,3%	1,7%	13,9%	16,6%	14,9%	12,8%	
Confiança do Comércio (FGV)	nível no mês: 93,10	4,6%	3,0%	10,6%	-1,2%	8,3%	14,7%	16,1%	15,3%	15,9%	
Confiança da Construção Civil (FGV)	nível no mês: 76,70	-5,8%	4,8%	4,6%	2,0%	1,8%	8,3%	7,6%	7,5%	7,8%	
Confiança dos Serviços (FGV)	nível no mês: 86,00	1,1%	8,3%	8,7%	0,4%	2,9%	14,8%	15,9%	14,8%	13,8%	
Confiança da Indústria (FGV)	nível no mês: 95,80	5,7%	7,4%	5,6%	1,5%	0,7%	12,0%	13,5%	12,3%	11,1%	
NUCI - Nível de Utilização da Capacidade Instalada (FGV)	nível no mês: 74,90	-3,3%	0,4%	-0,7%	-0,8%	-0,3%	0,5%	-0,1%	-0,1%	0,5%	

Desempenho Mensal da Atividade Econômica

IBC-Br, Safra Agrícola (MM12) e Produção Industrial
Com Ajuste Sazonal (Média 2013=100)

Vendas no Comércio e Volume de Serviços
Com Ajuste Sazonal (Média 2013=100)

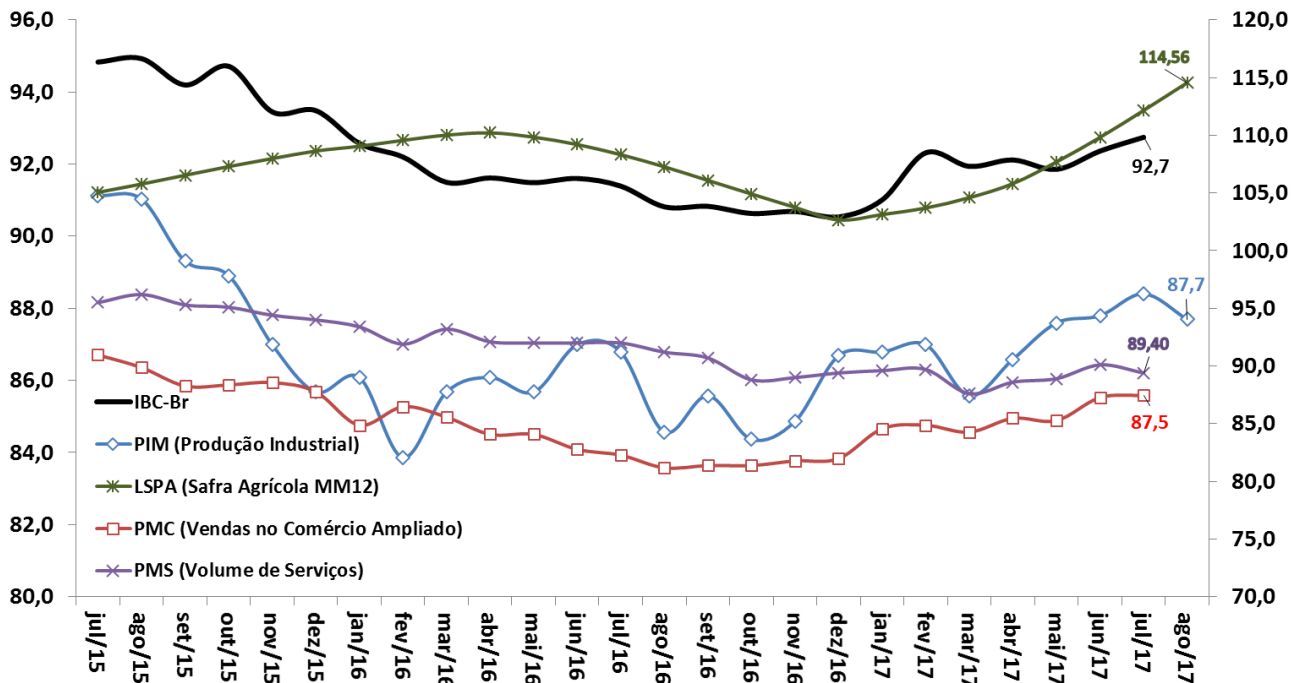

Fonte: BCB: Índice de Atividade Econômica do Banco Central - Brasil. IBGE/MP: Pesquisa Industrial Mensal (PIM), Pesquisa Mensal do Comércio (PMC), Pesquisa Mensal de Serviços (PMS) e Levantamento Sistemático da Produção Agrícola (LSPA)

Desempenho Mensal da Atividade Econômica

IBC-Br
Variação em 12 meses (%)

LSPA, PIM, PMC e PMS
Variação em 12 meses (%)

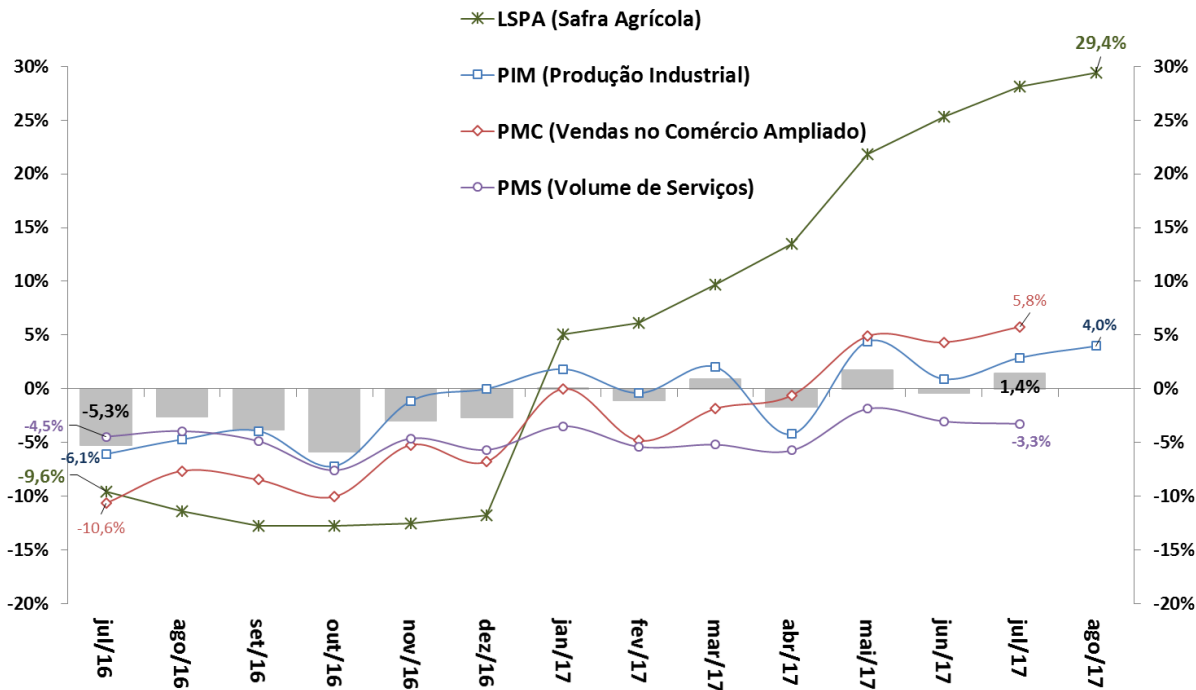

Fonte: BCB: Índice de Atividade Econômica do Banco Central – Brasil. IBGE/MP: Pesquisa Industrial Mensal (PIM), Pesquisa Mensal do Comércio (PMC) e Pesquisa Mensal de Serviços (PMS).

Indústria: Produção e NUCI

Produção Industrial
Com Ajuste Sazonal (Média 2012=100)

Nível de Utilização da Capacidade Instalada na Indústria
Com Ajuste Sazonal

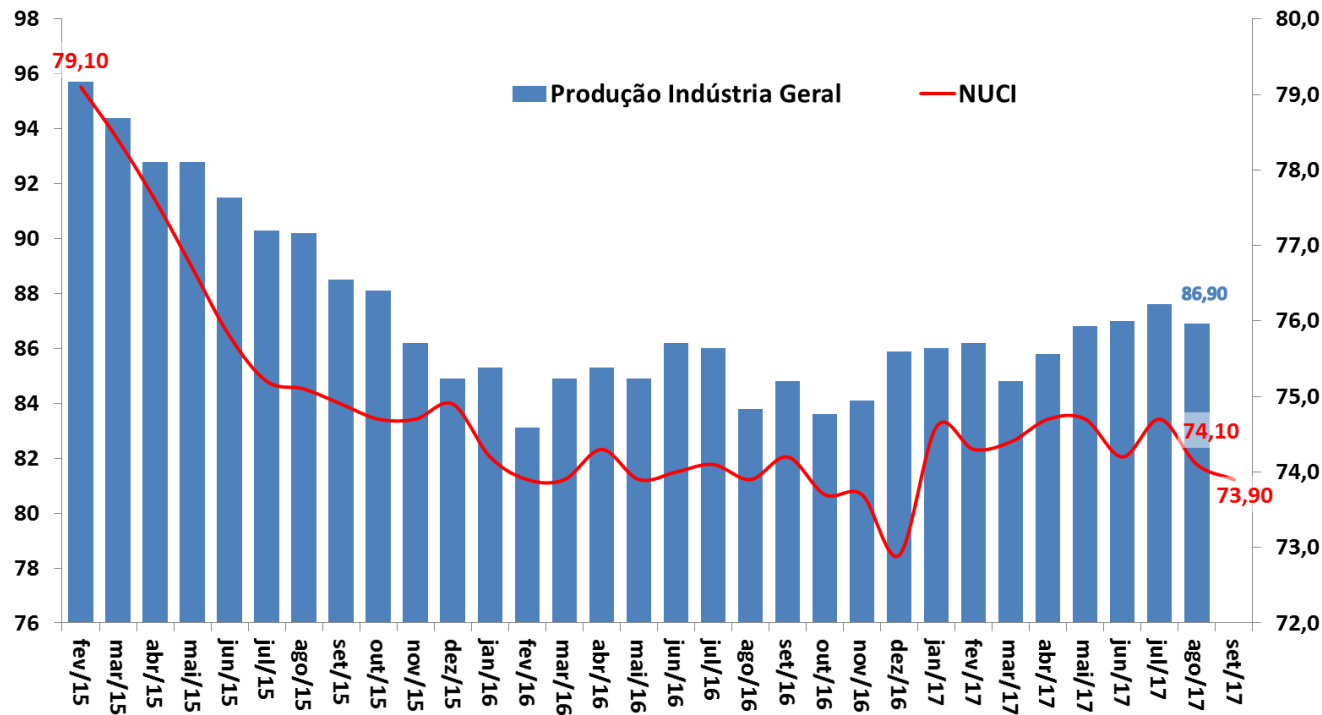

Fonte: IBGE/MP, Pesquisa Industrial Mensal (PIM), e FGV.

Produção Industrial e Categorias Econômicas

Taxa de Variação Anual (%)

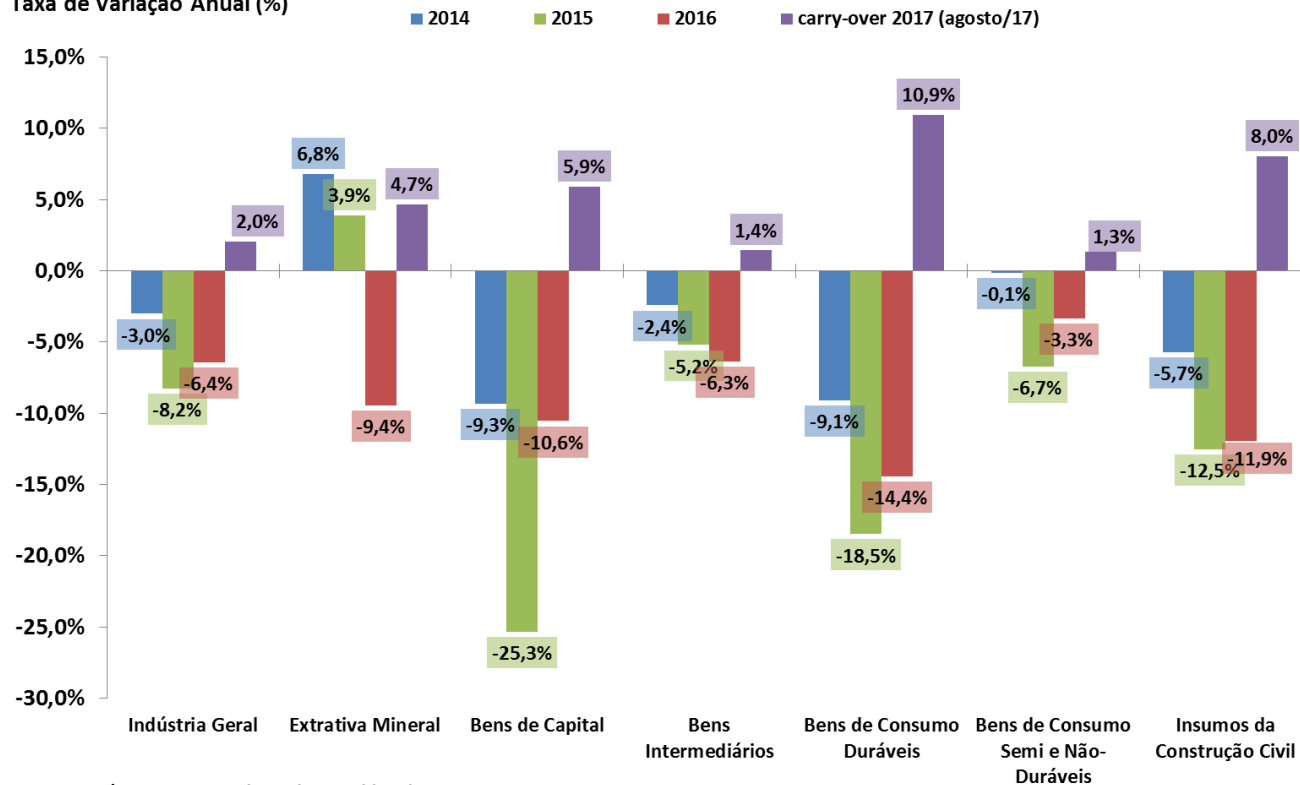

Fonte: IBGE/MP, Pesquisa Industrial Mensal (PIM).

Produção Industrial e Categorias Econômicas

Produção Industrial por Atividade
Com Ajuste Sazonal (Média 2002=100)

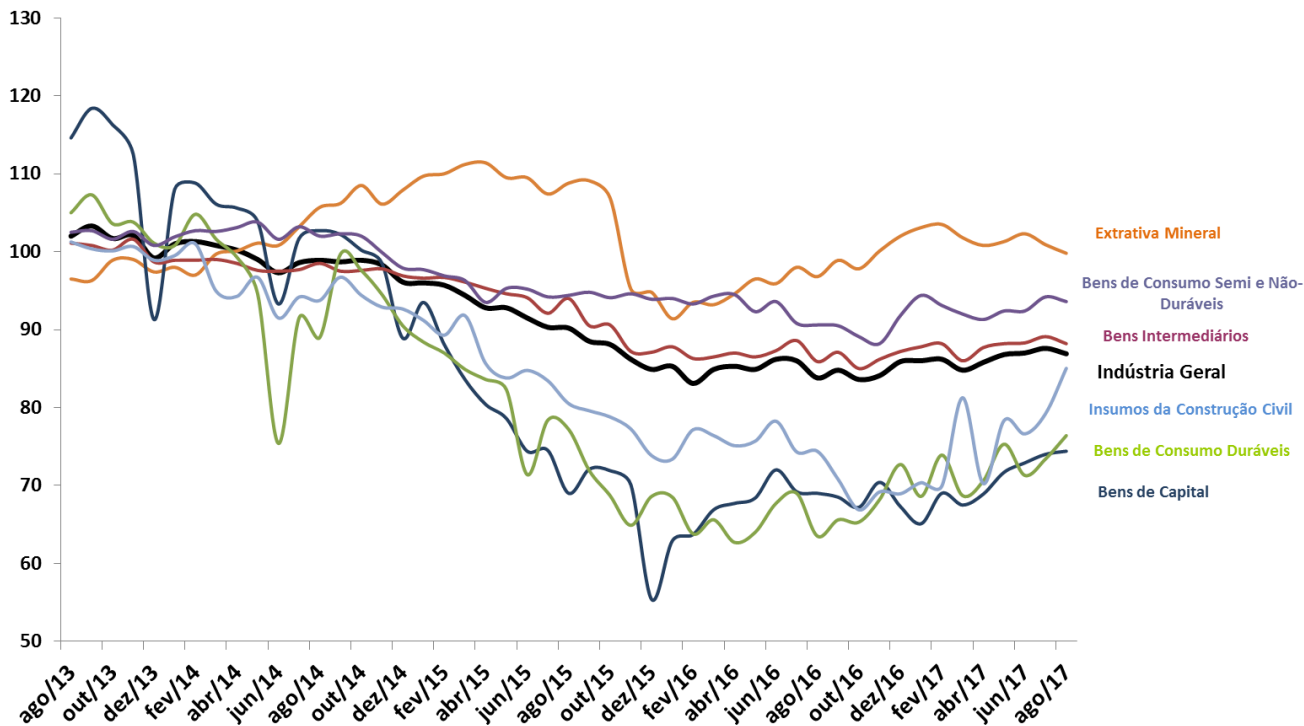

Fonte: IBGE/MP, Pesquisa Industrial Mensal (PIM).

Vendas no Comércio e Subsetores

Taxa de Variação Anual (%)

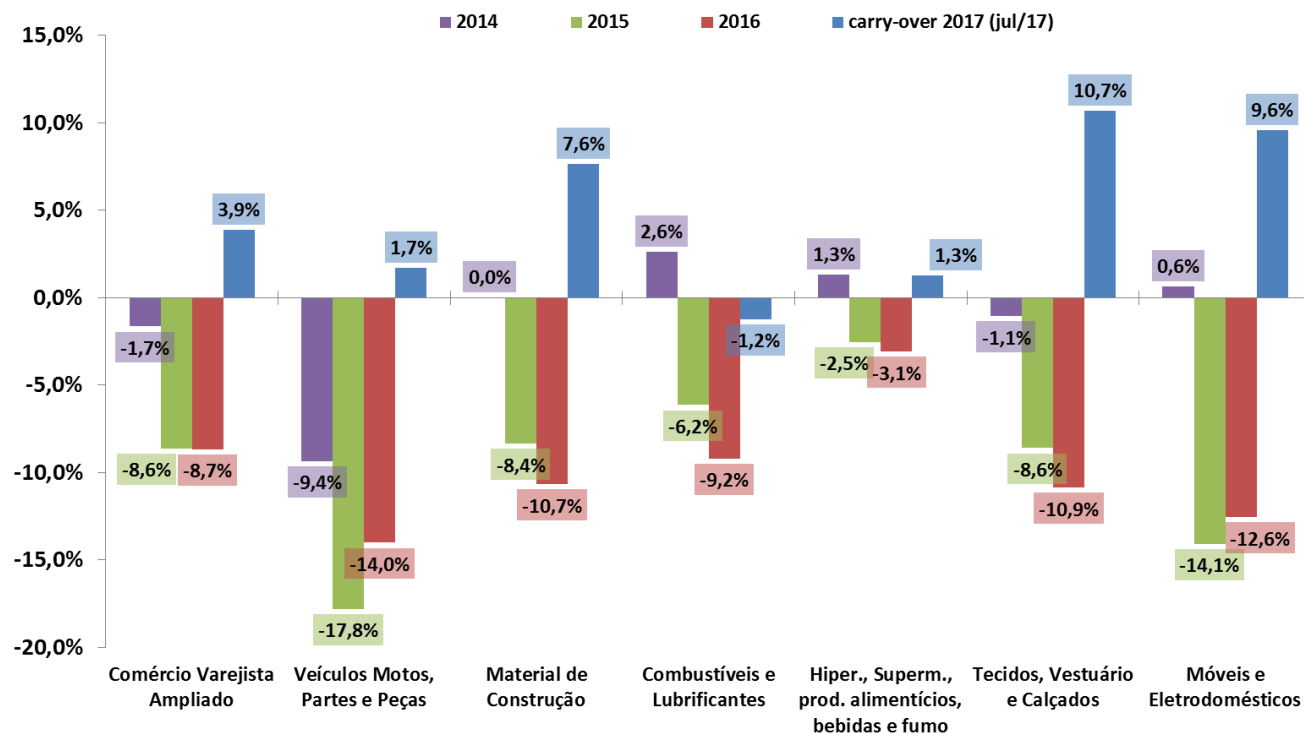

Fonte: IBGE/MP, Pesquisa Mensal de Comércio (PMC).

Vendas no Comércio e Subsetores

Comércio Varejista por Atividade
Com Ajuste Sazonal (Média 2002=100)

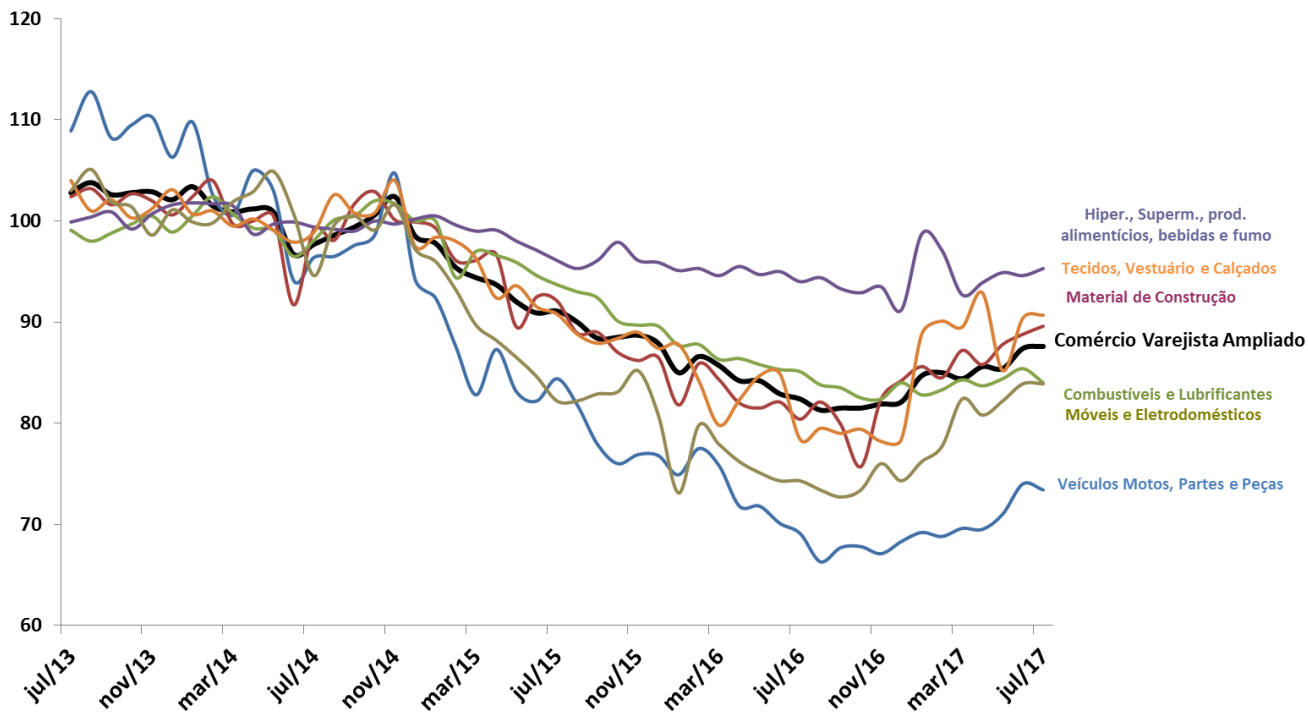

Fonte: IBGE/MP, Pesquisa Mensal de Comércio

Vendas de Serviços e Subsetores

Taxa de Variação Anual (%)

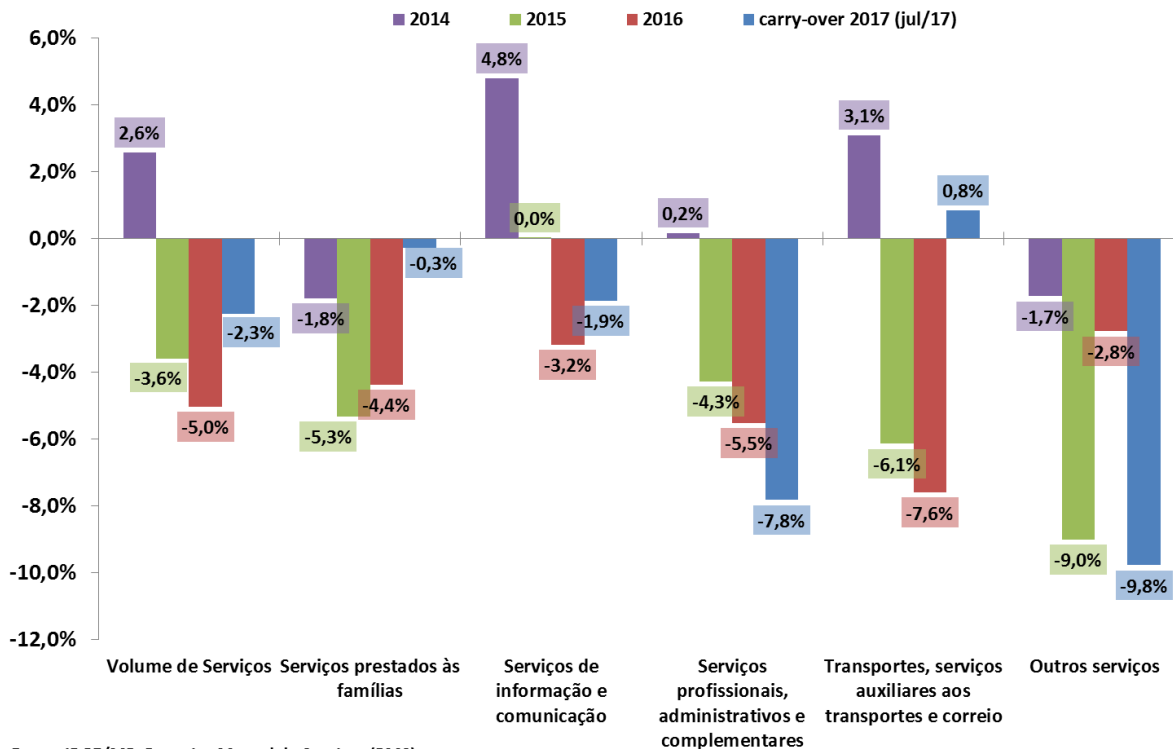

Fonte: IBGE/MP, Pesquisa Mensal de Serviços (PMS).

Vendas de Serviços e Subsetores

Volume de Serviços
Com Ajuste Sazonal (Média 2002=100)

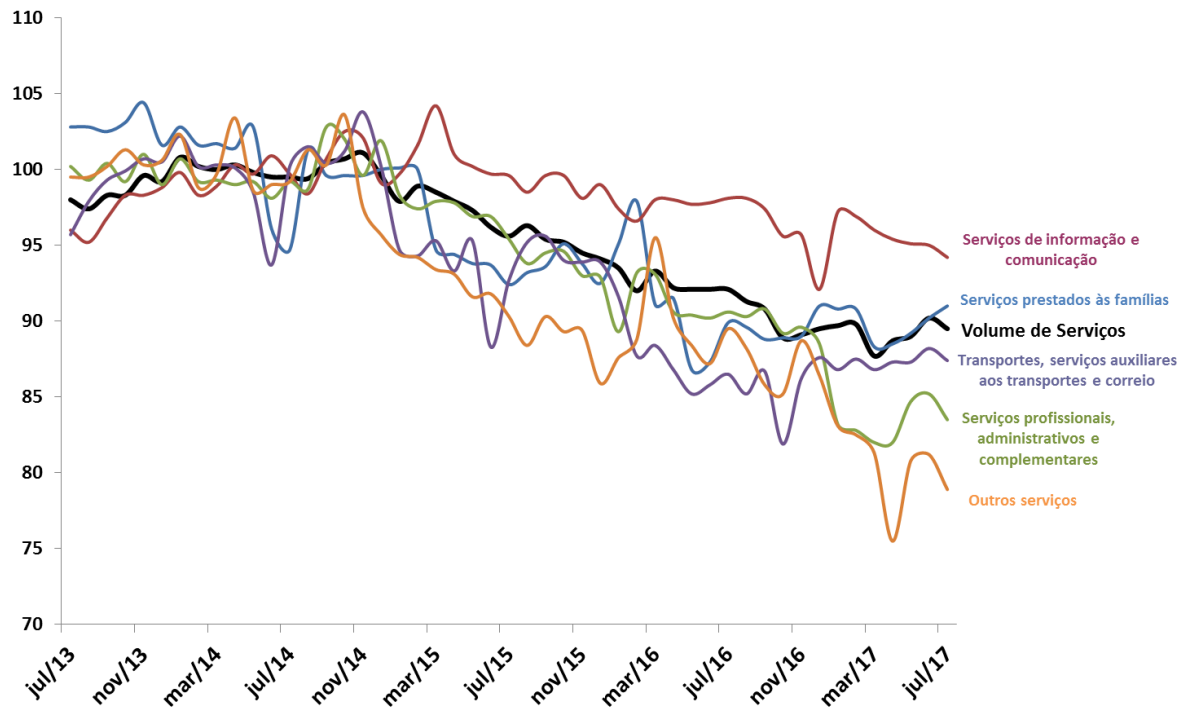

Fonte: IBGE/MP, Pesquisa Mensal de Serviços

Outros Indicadores de Atividade

julho-17		2016	var.jun/17- jun/16	var.jul/17- jul/16	var.jun/17 - mai/17 (com ajuste sazonal)	var.jul/17 - jul/17 (com ajuste sazonal)	var. acumul. do ano	jun/17 var.acumul. meses	12 jul/17 var.acumul. meses	12 carry-over 2017
Indicadores Industriais (CNI)										
Faturamento Real da Indústria		-12,1%	1,4%	0,2%	-2,2%	1,7%	-5,0%	-9,5%	-8,3%	-1,7%
Horas Trabalhadas na Produção		-7,6%	-0,9%	-2,5%	-1,2%	0,7%	-3,3%	-4,5%	-4,1%	-2,7%
UCI - Utilização da Capacidade Instalada		nível no mês: 77,90	-2,4%	0,6%	1,3%	-0,5%	0,5%	-0,3%	-1,0%	-0,7%
Consumo de Energia Elétrica - Total (EPE)		-0,9%	0,9%	-0,1%	0,9%	-0,5%	0,1%	-0,1%	-0,2%	0,4%
Consumo da Indústria		-2,5%	0,4%	0,1%	2,4%	0,4%	0,0%	0,0%	-0,1%	0,4%
agosto-17		2016	var.jul/17- ago/16	var.ago/17- ago/16	var.jul/17 - jun/17 (com ajuste sazonal)	var.ago/17 - ago/17 (com ajuste sazonal)	var. acumul. do ano	jul/17 var.acumul. meses	12 ago/17 var.acumul. meses	12 carry-over 2017
Expectativa do Consumidor - INEC (CNI)		nível no mês: 101,60	2,6%	-1,7%	-0,4%	-1,9%	1,5%	1,7%	3,5%	3,2%
Fluxo de veículos pesados em rodovias (ABCR)		-6,0%	3,1%	5,1%	1,1%	-0,2%	-0,5%	-3,7%	-2,8%	1,3%
Produção Total de Veículos (ANFAVEA)		-11,7%	18,3%	45,7%	3,8%	-5,2%	25,6%	14,0%	20,5%	18,2%
Produção de Automóveis		-12,2%	24,7%	48,8%	2,5%	-2,4%	28,7%	15,0%	22,4%	20,6%
Produção de Caminhões		-19,0%	36,2%	52,0%	2,9%	-6,7%	22,7%	7,9%	12,8%	24,6%
Exportação Total de Veículos (ANFAVEA)		23,7%	42,2%	61,7%	-0,1%	-5,7%	57,4%	43,5%	47,5%	45,2%
Licenciamento Total de Veículos (FENABRAVE)		-20,5%	1,9%	17,8%	-0,7%	-8,2%	5,2%	-4,8%	-1,6%	4,8%
Licenciamento de Veículos Nacionais		-17,9%	4,6%	21,0%	-1,0%	-7,7%	8,8%	-1,2%	2,0%	7,9%
Licenciamento de Veículos Importados		-34,2%	-15,4%	-3,4%	-0,1%	-10,5%	-17,0%	-25,4%	-23,0%	-14,7%
Estoques - Produtos Finais - Efetivos x Planejados (CNI)		nível no mês: 50,00	-4,1%	2,4%	-1,6%	1,0%	-3,1%	1,1%	-0,6%	-0,4%
Carga de Energia Elétrica (ONS)		0,0%	-0,7%	-0,6%	-2,2%	0,0%	1,0%	0,6%	0,4%	0,5%
Expedição de embalagens (ABPO)		-2,3%	2,6%	8,1%	0,9%	1,3%	3,7%	0,6%	1,1%	5,3%
Índice de Vendas de Supermercados (ABRAS)		1,6%	-0,5%	0,3%	-1,3%	0,0%	0,7%	1,6%	1,5%	0,5%
Produção de Petróleo e Gás (ANP)		3,4%	1,8%	-1,4%	-1,0%	-1,9%	7,5%	8,7%	8,3%	4,4%
setembro-17		2016	var.ago/17- ago/16	var.set/17- set/16	var.ago/17 - jul/17 (com ajuste sazonal)	var.set/17 - set/17 (com ajuste sazonal)	var. acumul. do ano	ago/17 var.acumul. meses	12 set/17 var.acumul. meses	12 carry-over 2017
Confiança do Empresário Industrial - ICEI (CNI)		nível no mês: 55,70	18,4%	2,1%	3,7%	0,5%	4,9%	22,6%	31,1%	26,7%
Confiança do Industrial de São Paulo - ICEI-SP (FIESP)		nível no mês: 56,70	28,8%	3,8%	6,6%	-0,8%	6,7%	29,6%	41,3%	35,0%
Confiança dos Consumidores (FGV)		nível no mês: 84,30	2,8%	1,9%	3,7%	-1,3%	1,7%	13,9%	16,6%	14,9%
Confiança do Comércio (FGV)		nível no mês: 93,10	4,6%	3,0%	10,6%	-1,2%	8,3%	14,7%	16,1%	15,3%
Confiança da Construção Civil (FGV)		nível no mês: 76,70	-5,8%	4,8%	4,6%	2,0%	1,8%	8,3%	7,6%	7,8%
Confiança dos Serviços (FGV)		nível no mês: 86,00	1,1%	8,3%	8,7%	0,4%	2,9%	14,8%	15,9%	14,8%
Confiança da Indústria (FGV)		nível no mês: 95,80	5,7%	7,4%	5,6%	1,5%	0,7%	12,0%	13,5%	12,3%
NUCI - Nível de Utilização da Capacidade Instalada (FGV)		nível no mês: 74,90	-3,3%	0,4%	-0,7%	-0,8%	-0,3%	0,5%	-0,1%	-0,1%

CNI: Confiança do Empresário e Expectativa do Consumidor

Índice de Confiança do Empresário Industrial (ICEI)
- Média Móvel Trimestral

Índice Nacional de Expectativa do Consumidor (INEC) -
Média Móvel Trimestral

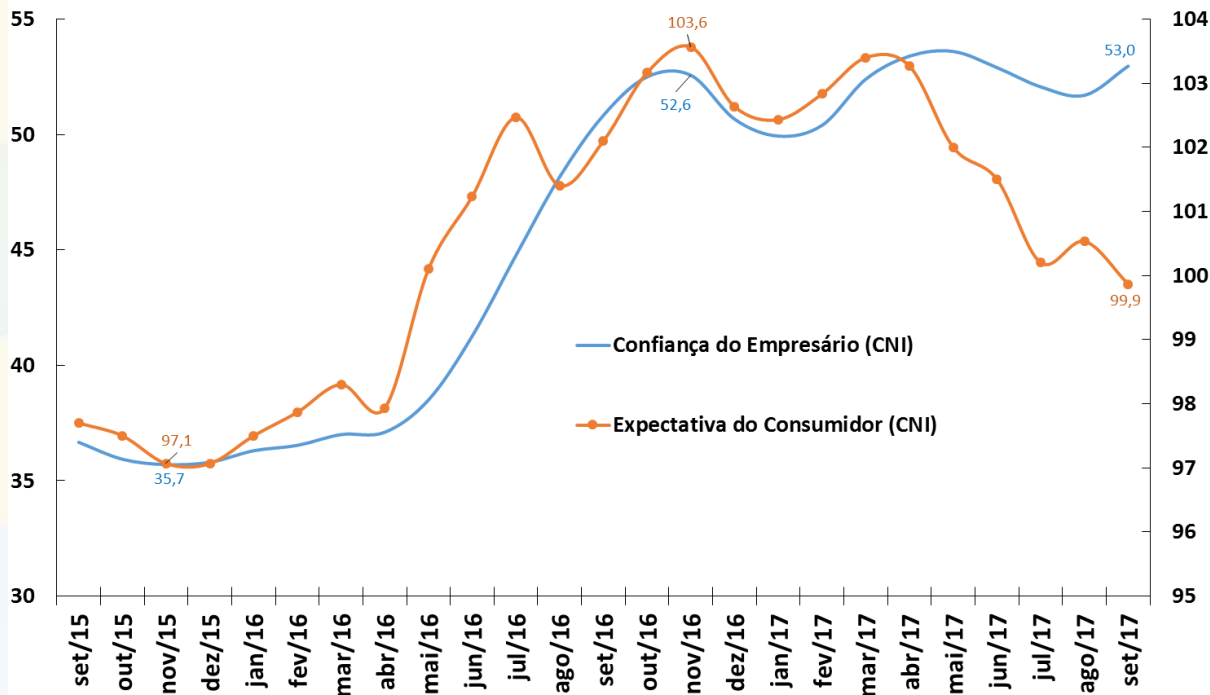

Fonte: CNI.

FIESP: Índice de Confiança do Empresário Industrial

Índice de Confiança do Empresário Industrial
(FIESP) - Média Móvel Trimestral

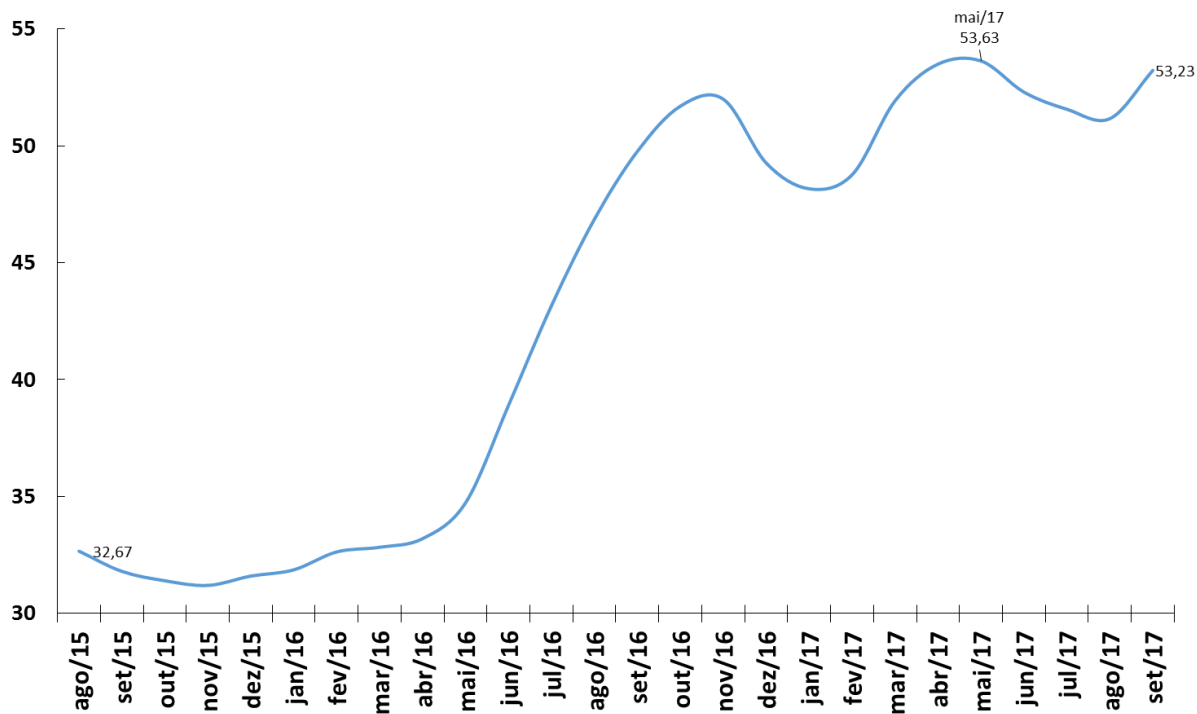

Fonte: FIESP.

FGV: Indicadores de Confiança da Economia

Indicadores de Confiança - Sondagens IBRE-FGV
Média Móvel Trimestral

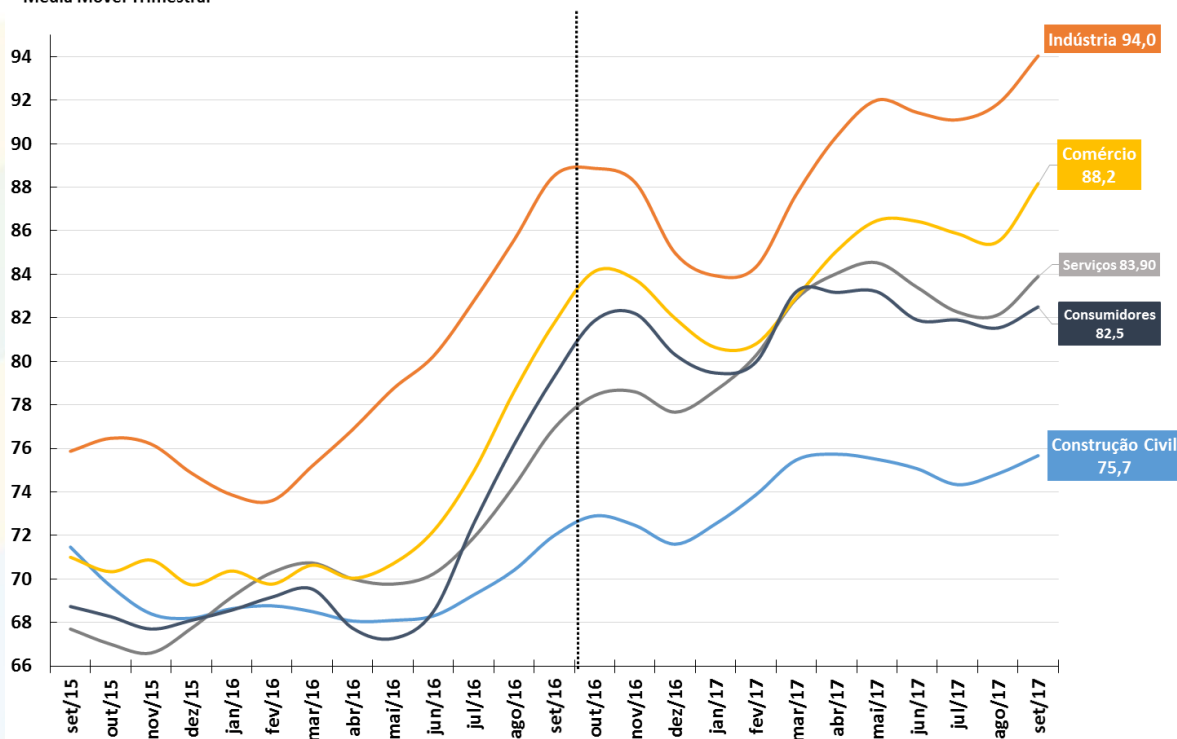

Fonte: FGV.

FBCF e Indicador de Intenção de Investimento (FGV)

Formação Bruta de Capital Fixo (Contas Nacionais)

Série encadeada do índice de volume trimestral com ajuste sazonal (Base: média 1995 = 100)

Indicador de Intenção de Investimento*

Sondagem de Investimentos IBRE-FGV

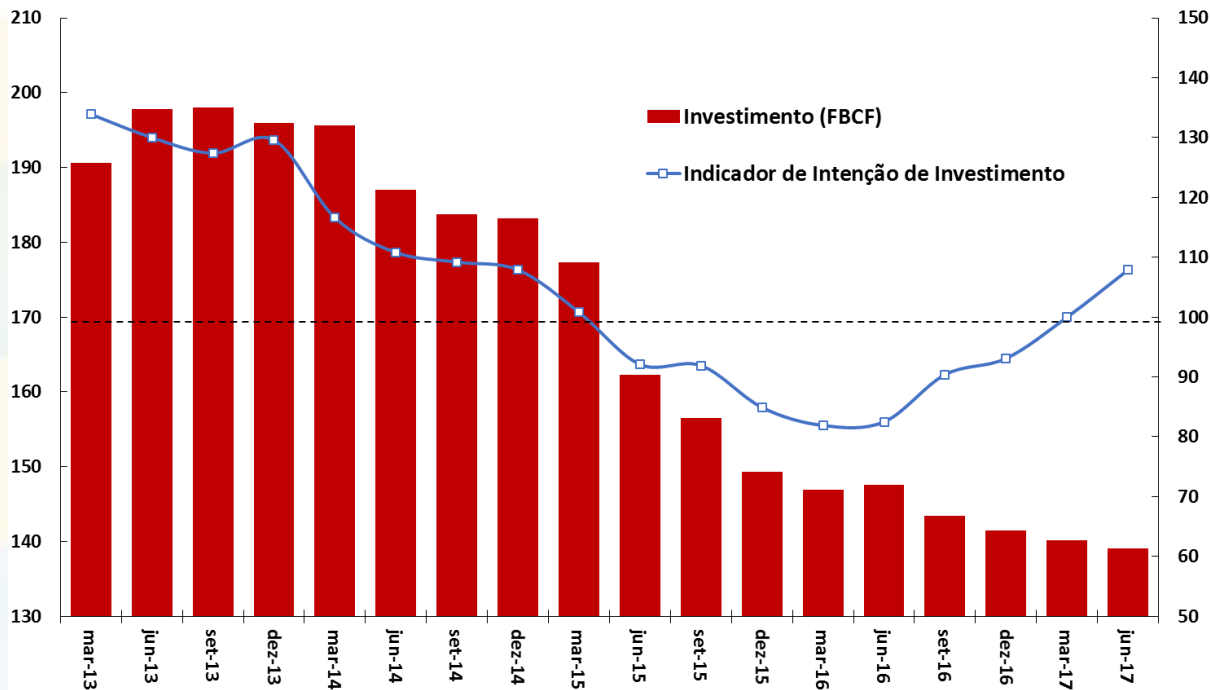

Fonte: IBGE/MP e FGV.

Nota: * O Indicador de Intenção de Investimentos é a diferença da proporção de respostas favoráveis e desfavoráveis mais 100.

FGV: Índice de Clima Econômico

Indicadores de Clima Econômico

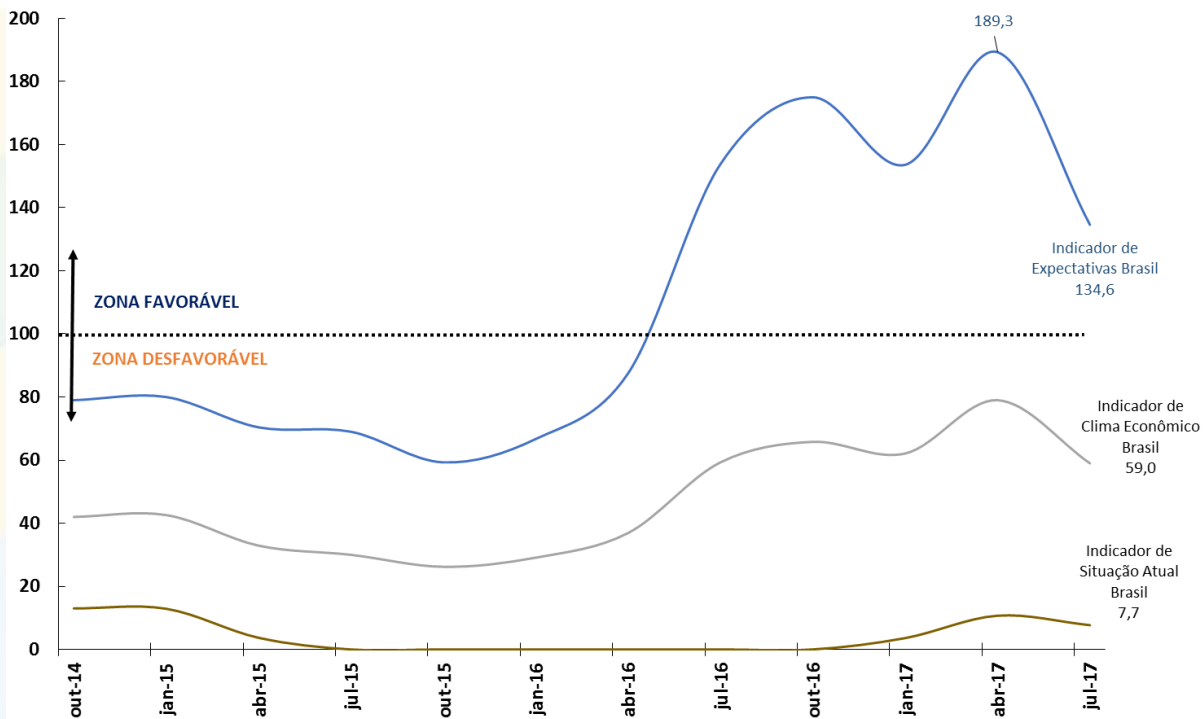

Fonte: Sondagem Econômica da América Latina - IFO

CNI: Índice do Medo do Desemprego

Índice do Medo do Desemprego Brasil (CNI)
(Média Móvel Trimestral)

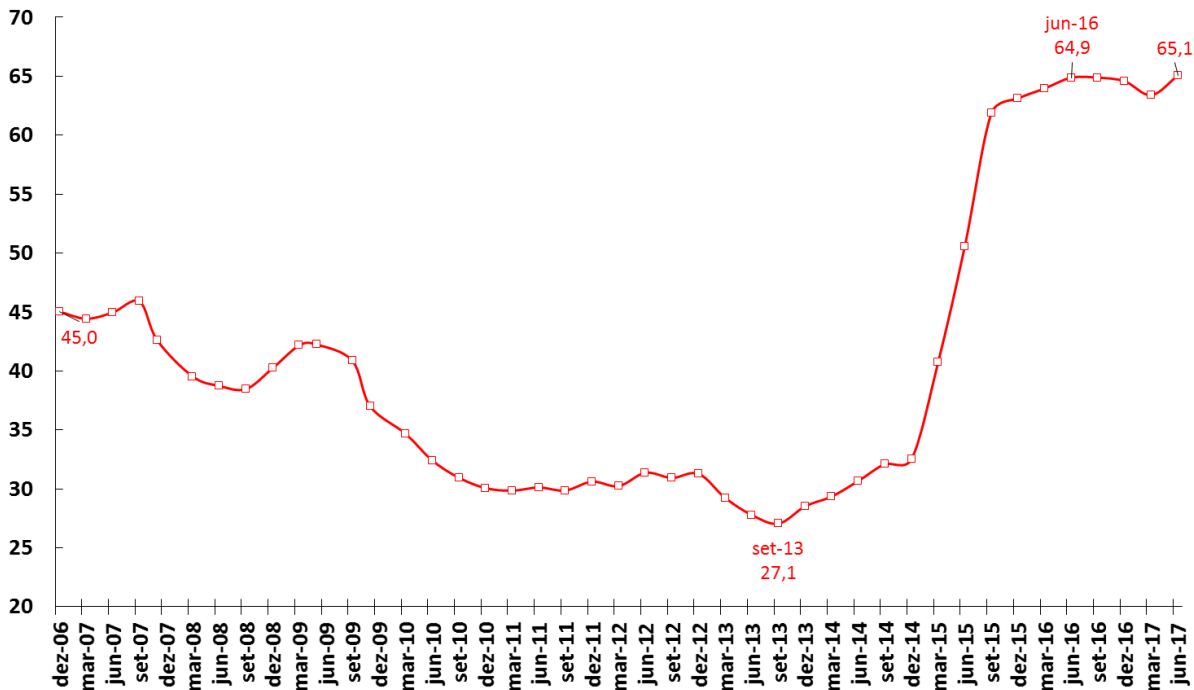

Fonte:

Serasa-Experian: Falências e Recuperações Judiciais Requeridas

Falências Requeridas
Acumulado em 12 Meses

Recuperações Judiciais Requeridas
Acumulado em 12 Meses

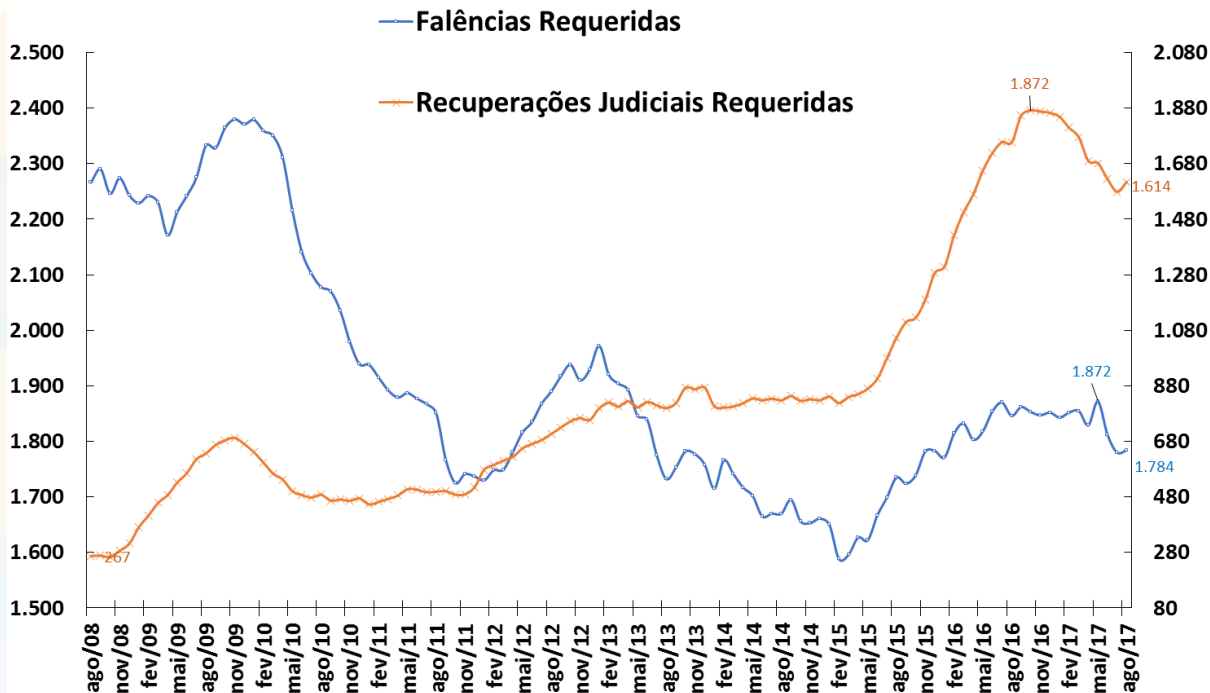

Fonte: Serasa-Experian.

Vendas de Supermercados

Vendas de Supermercado
Dados Com Ajuste Sazonal*



Fonte: ABRAS. *Ajuste sazonal da série: SEPLAN-MP. Série dessazonalizada pelo X-13Arima-Seats/X12-Arima.

Indústria: Faturamento de Vendas e Horas Trabalhadas

Faturamento Real
Indústria de Transformação
Dados Com Ajuste Sazonal

Horas Trabalhadas
Indústria de Transformação
Dados Com Ajuste Sazonal

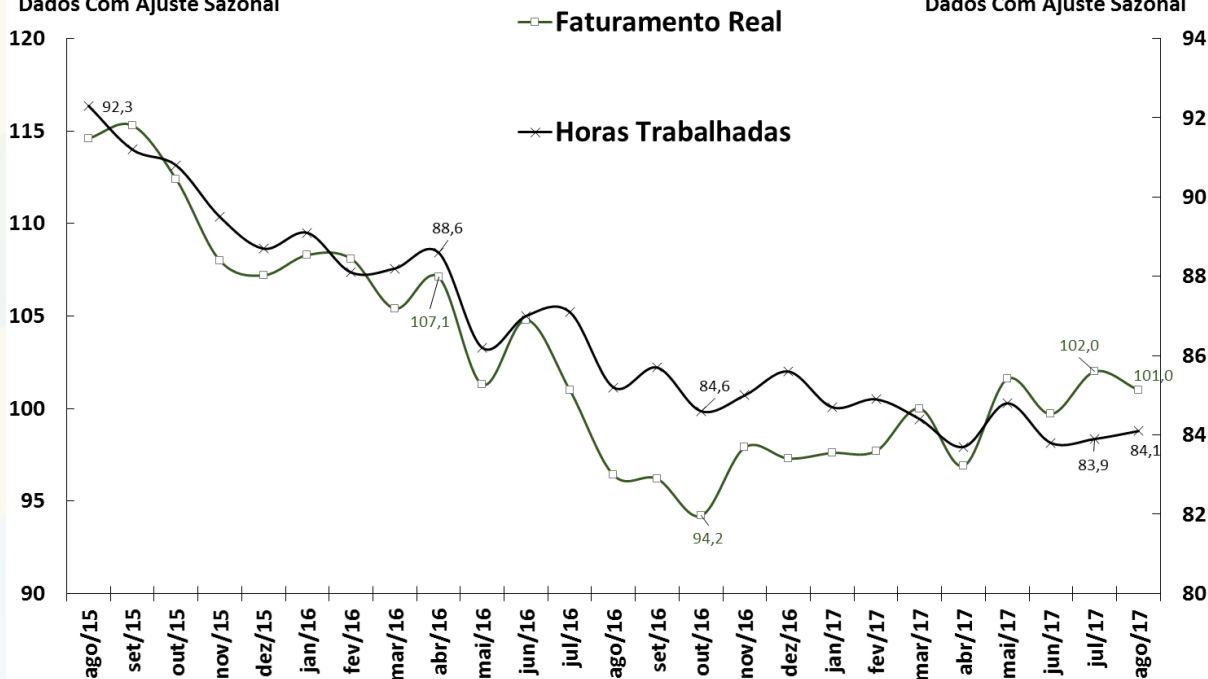

Fonte: CNI.

Indústria: Nível de estoques

Indústria Geral

Índice de Estoques de Produtos Finais Efetivo-Planejado

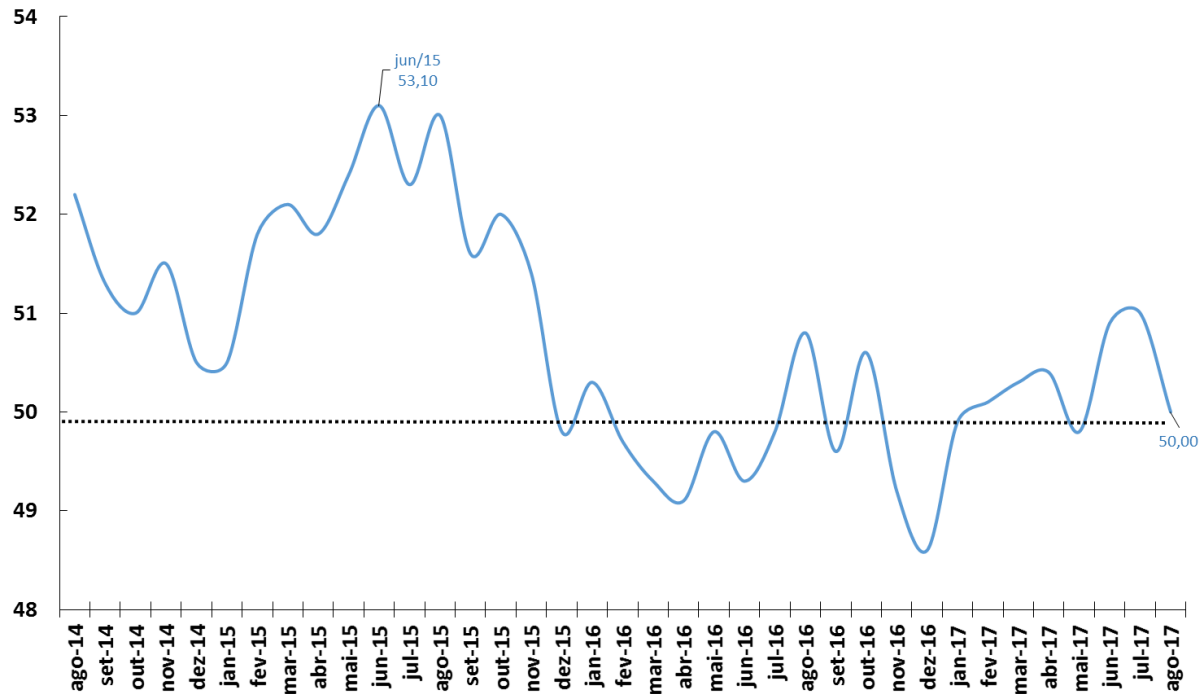

Fonte: CNI.

Utilização da Capacidade Instalada

Utilização da Capacidade Instalada (CNI)
Dados Com Ajuste Sazonal

Nível de Utilização da Capacidade Instalada da Indústria (FGV)
Dados Com Ajuste Sazonal

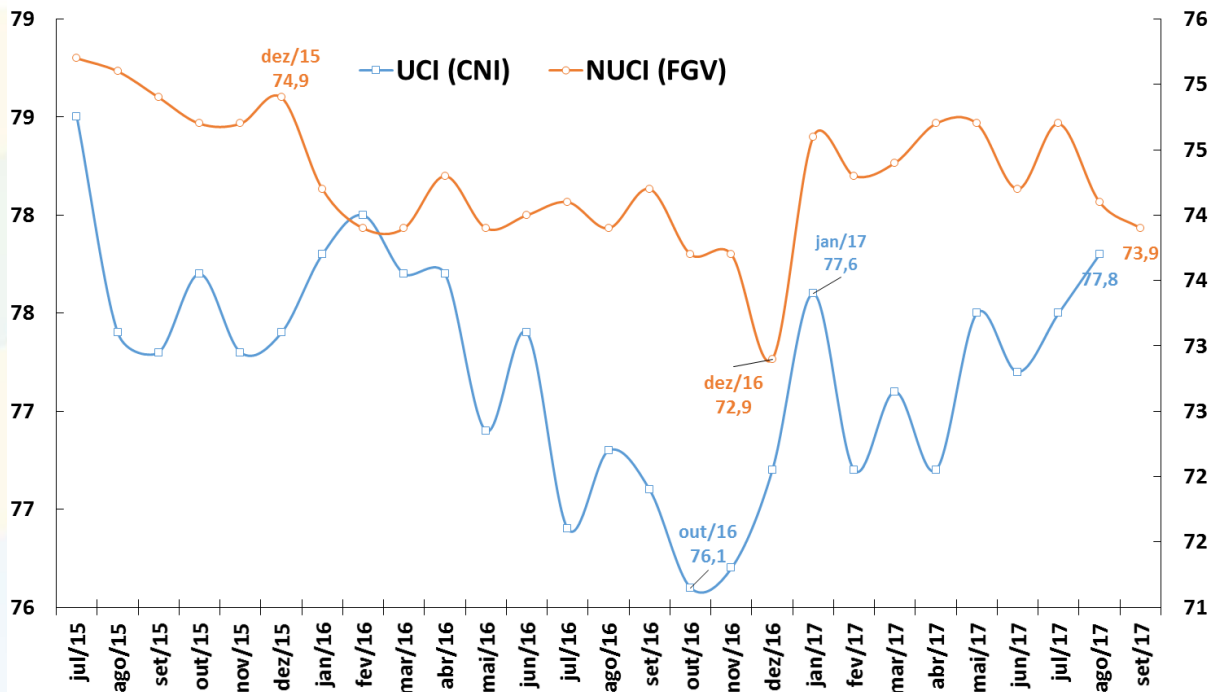

Fonte: CNI e FGV.

Produção da Indústria Automotiva

Produção Total de Autoveículos
Média Diária de Unidades Produzidas ao Mês

Dados Com Ajuste Sazonal

12.000

11.000

10.000

9.000

8.000

7.000

6.000

5.000

ago/15 set/15 out/15 nov/15 dez/15 jan/16 fev/16 mar/16 abr/16 mai/16 jun/16 jul/16 ago/16 set/16 out/16 nov/16 dez/16 jan/17 fev/17 mar/17 abr/17 mai/17 jun/17 jul/17 ago/17

---- Total de Autoveículos

— Automóveis

— Caminhões

Produção Caminhões
Média Diária de Unidades Produzidas ao Mês

Dados Com Ajuste Sazonal*

400

350

300

250

200

150

abr/17 11.150

abr/17 347

fev/17 9.460

abr/17 11.150

abr/17 347

fev/17 9.460

abr/17 11.150

abr/17 347

fev/17 9.460

abr/17 11.150

abr/17 347

fev/17 9.460

abr/17 11.150

abr/17 347

fev/17 9.460

abr/17 11.150

abr/17 347

fev/17 9.460

abr/17 11.150

abr/17 347

Fonte: ANFAVEA. *Ajuste sazonal da série: SEPLAN-MP. Série dessazonalizada pelo X-13Arima-Seats/X12-Arima.

Produção da Indústria Automotiva

Varição de Estoque
Média Diária Mensal

■ Variação de Estoques

○ Produção de Veículos Nacionais

□ Licenciamento de Veículos Nacionais

— Exportação de Veículos Nacionais

Produção, Licenciamento e Exportação
Média Diária Mensal - Dados
Dessazonalizados*

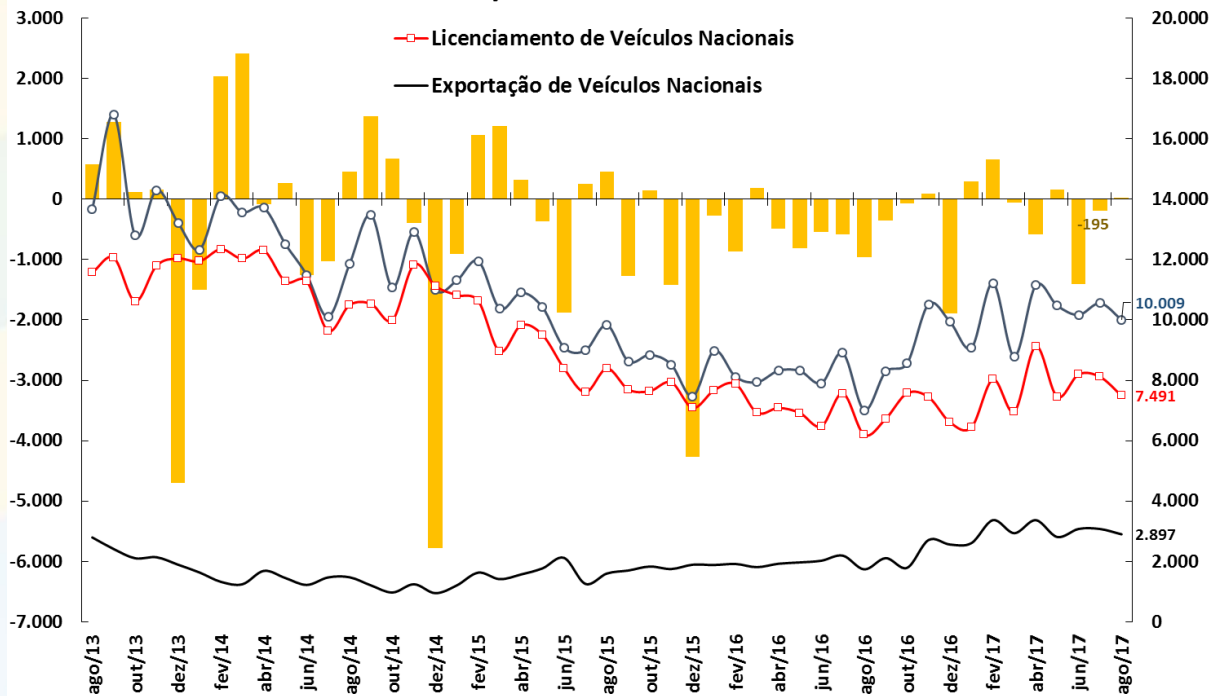

Fonte: Anfavea e Fenabrave. *Ajuste sazonal da série: SEPLAN-MP. Série dessazonalizada pelo X-13Arima-Seats/X12-Arima.

Produção de Petróleo e Gás Natural

Produção Nacional de Petróleo e Gás Natural
Em Milhões de Barris de Óleo Equivalente por Mês

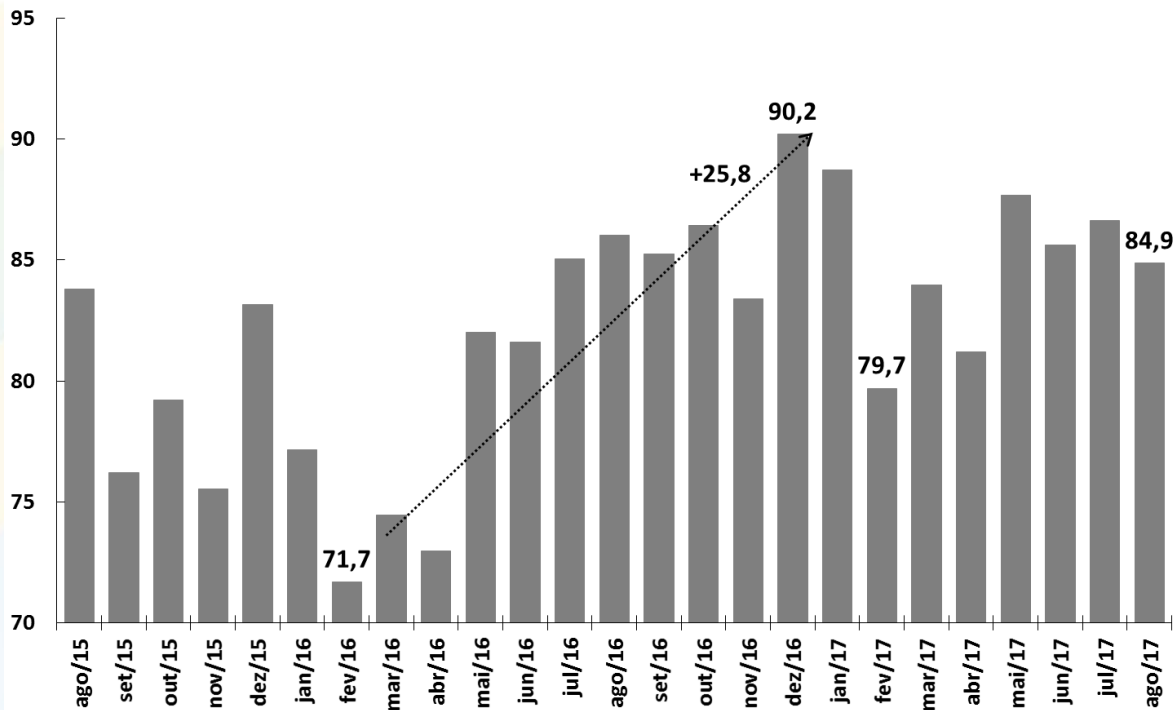

Fonte: ANP.

Consumo de Energia Elétrica

Consumo Total de Energia Elétrica
Em Milhões de MWh
Dados Com Ajuste Sazonal*

Consumo Industrial de Energia Elétrica
Em Milhões de MWh
Dados Com Ajuste Sazonal*

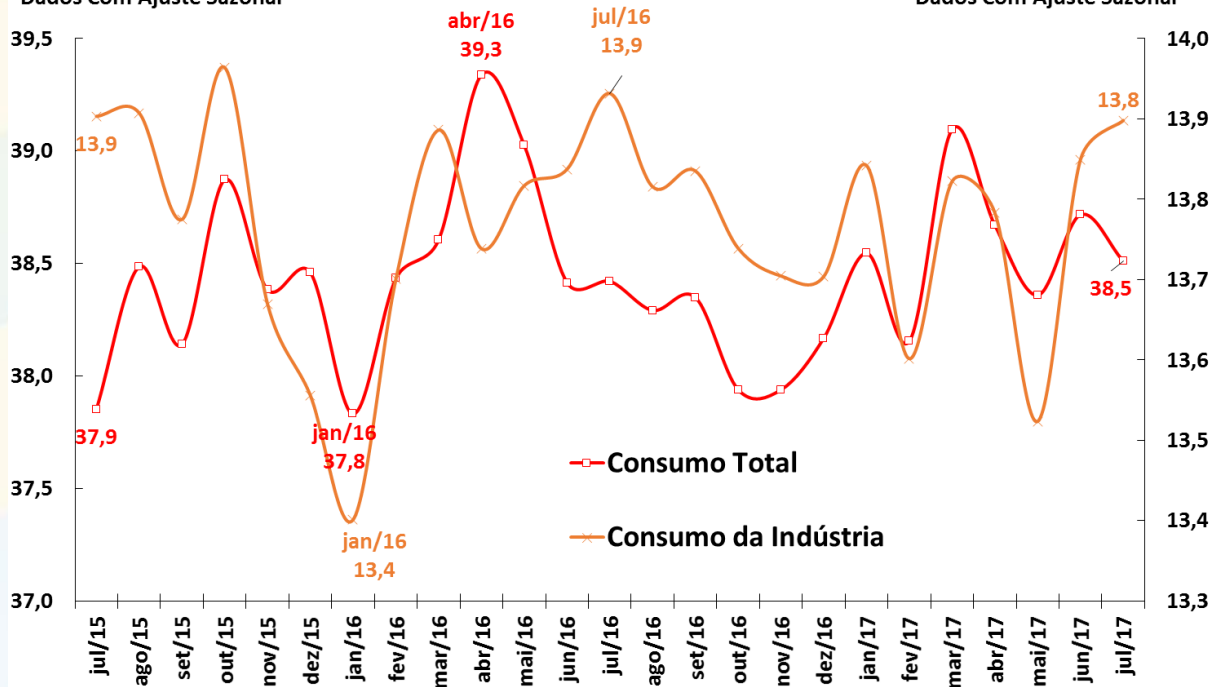

Fonte: ANEEL. *Ajuste sazonal da série: SEPLAN-MP. Série dessazonalizada pelo X-13Arima-Seats/X12-Arima.

Carga de Energia Elétrica

Carga de Energia Mensal
Em Milhões de MWh
Dados Com Ajuste Sazonal*

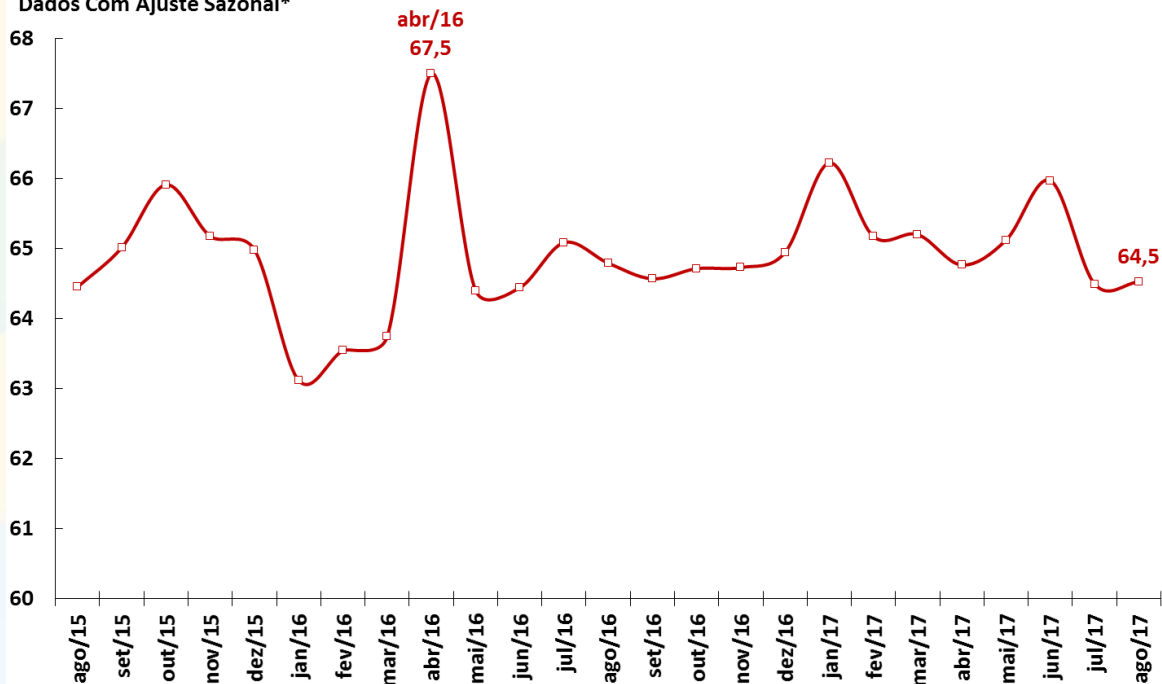

Fonte: ONS. *Ajuste sazonal da série: SEPLAN-MP. Série dessazonalizada pelo X-13Arima-Seats/X12-Arima.

Venda de Papelão Ondulado

Venda de Papelão Ondulado
Em Milhares de Toneladas
Dados Com Ajuste Sazonal*

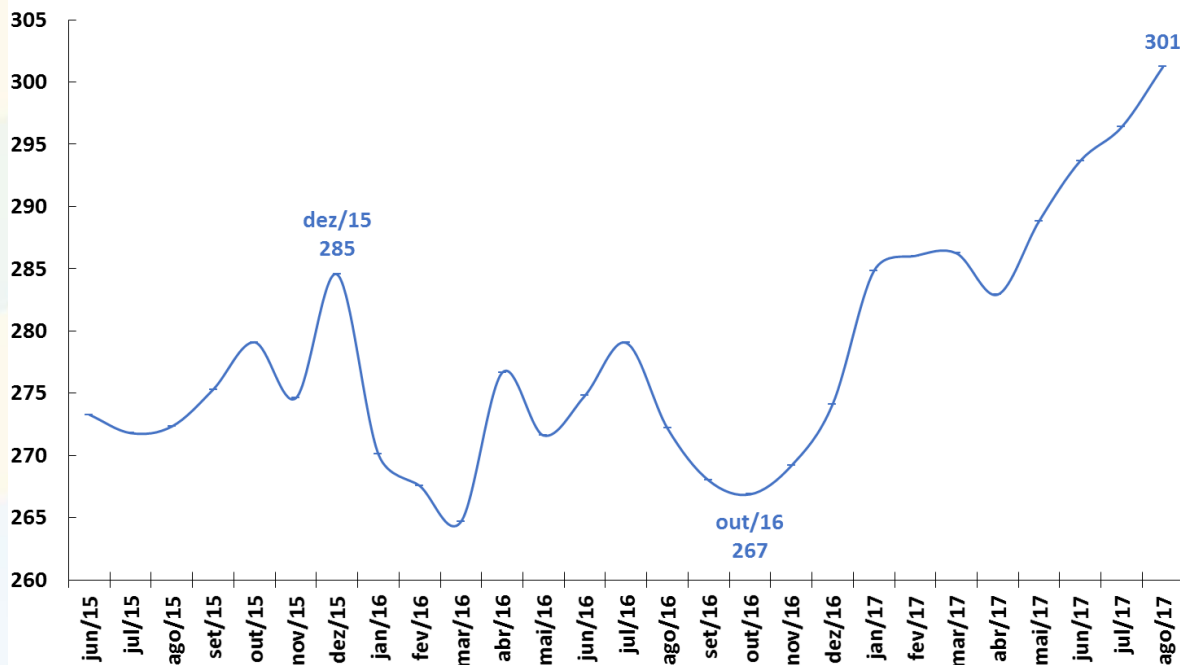

Fonte: ABPO. *Ajuste sazonal da série: SEPLAN-MP. Série dessazonalizada pelo X-13Arima-Seats/X12-Arima.

Fluxo de Veículos Pesados

Fluxo de Veículos Pesados

Índice: 1999=100

Dados Com Ajuste Sazonal



Fonte: ABCR.



EMPREGO E RENDA

Emprego e Renda

Postos de Trabalho (CAGED, MTE)	agosto-17									
em milhares de pessoas (dados com ajustes)	2015	2016	jul/17 acum. 12 meses	ago/17 acum. 12 meses	acum. no ano jan- ago/17	ago/17	var.2016 - 2015	var.ago/17 ac. 12 m - 2016	var.acum. jan-ago/17- jan-ago/16	
Criação Líquida de Postos Formais de Trabalho	-1.535	-1.327	-602,2	-544,7	163,4	35,5	-13,5%	-59,0%	-26,4%	
Admissões	17.838	14.844	14.498	14.449	10.064	1.255	-16,8%	-2,7%	96,2%	
Demissões	19.373	16.171	15.101	14.993	9.901	1.219	-16,5%	-7,3%	89,4%	
Indicadores de Emprego	agosto-17									
Brasil (PNAD Contínua, IBGE)	média 2015	média 2016	média de 12 meses até ago/17	ago/17	var.2016 - 2015	var.jul/17- jul/16	var.ago/17- ago/16	var. acumul. do ano	var.ago/17 - média de 2016	
Taxa de Desocupação em % da PEA	8,3	11,3	12,7	12,6	3,0 pp	1,2 pp	0,8 pp	2,1 pp	1,3 pp	
População Desocupada - PD (em milhares)	8.358	11.494	13.077	13.114	37,5%	12,5%	9,1%	21,3%	14,1%	
População Ocupada - PO (em milhares)	92.216	90.539	89.936	91.061	-1,8%	0,2%	1,0%	-1,0%	0,6%	
População Economicamente Ativa - PEA (em milhares)	100.575	102.033	103.014	104.175	1,4%	1,6%	2,0%	1,4%	2,1%	
População em Idade Ativa - PIA (em milhares)	164.197	166.189	167.514	168.553	1,2%	1,2%	1,3%	1,2%	1,4%	
Taxa de Desemprego em % (RMSP, PED-SEADE)	12,9	16,6	17,8	17,9	3,7 pp	0,9 pp	0,7 pp	1,8 pp	1,3 pp	
Rendimento Médio Real (PNADC, IBGE)	agosto-17									
em R\$ a valores do último mês	média 2015	média 2016	média de 12 meses até ago/17	ago/17	var.2016 - 2015	var.jul/17- jul/16	var.ago/17- ago/16	var. acumul. do ano	var.ago/17 - média de 2016	
Rendimento Médio da População Ocupada	2.115	2.066	2.099	2.105	-2,3%	3,0%	1,9%	2,4%	1,9%	
Trabalhadores Com Carteira	2.013	1.987	2.009	2.033	-1,3%	3,6%	3,0%	1,7%	2,3%	
Trabalhadores Sem Carteira	1.211	1.215	1.217	1.206	0,4%	-3,5%	-2,2%	0,2%	-0,7%	
Trabalhadores Por Conta Própria	1.616	1.560	1.542	1.532	-3,5%	-0,5%	-2,4%	-1,7%	-1,8%	
Empregados do Setor Público	3.206	3.251	3.301	3.261	1,4%	0,3%	0,0%	2,3%	0,3%	
Massa Salarial (em R\$ milhões a preços do último mês)	188.924	182.375	184.096	186.722	-3,5%	3,1%	2,7%	1,4%	2,4%	
Percentual do Salário Mínimo para aquisição da Cesta Básica (DIEESE)	39,3%	46,3%	45,7%	43,8%	7,0 pp	-2,9 pp	-4,5%	-2,2%	-2,6%	

Criação de Emprego Formal e Taxa de Desemprego

Criação Líquida de Postos Formais de Trabalho

Taxa de Desemprego Brasil e RMSP
% da População Economicamente Ativa (PEA)

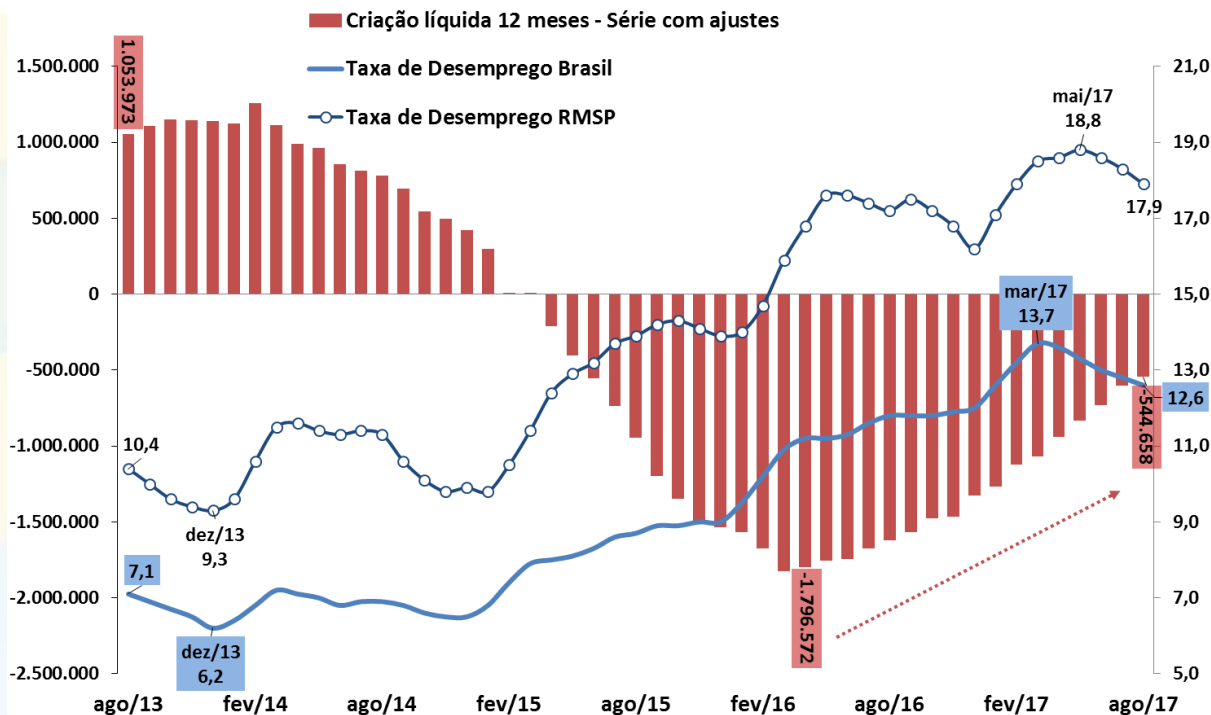

Fonte: IBGE/MP - PNAD Contínua; SEADE - PED; e MTE - CAGED (dados ajustados).

Criação de Emprego Formal – Total Acumulado no Ano

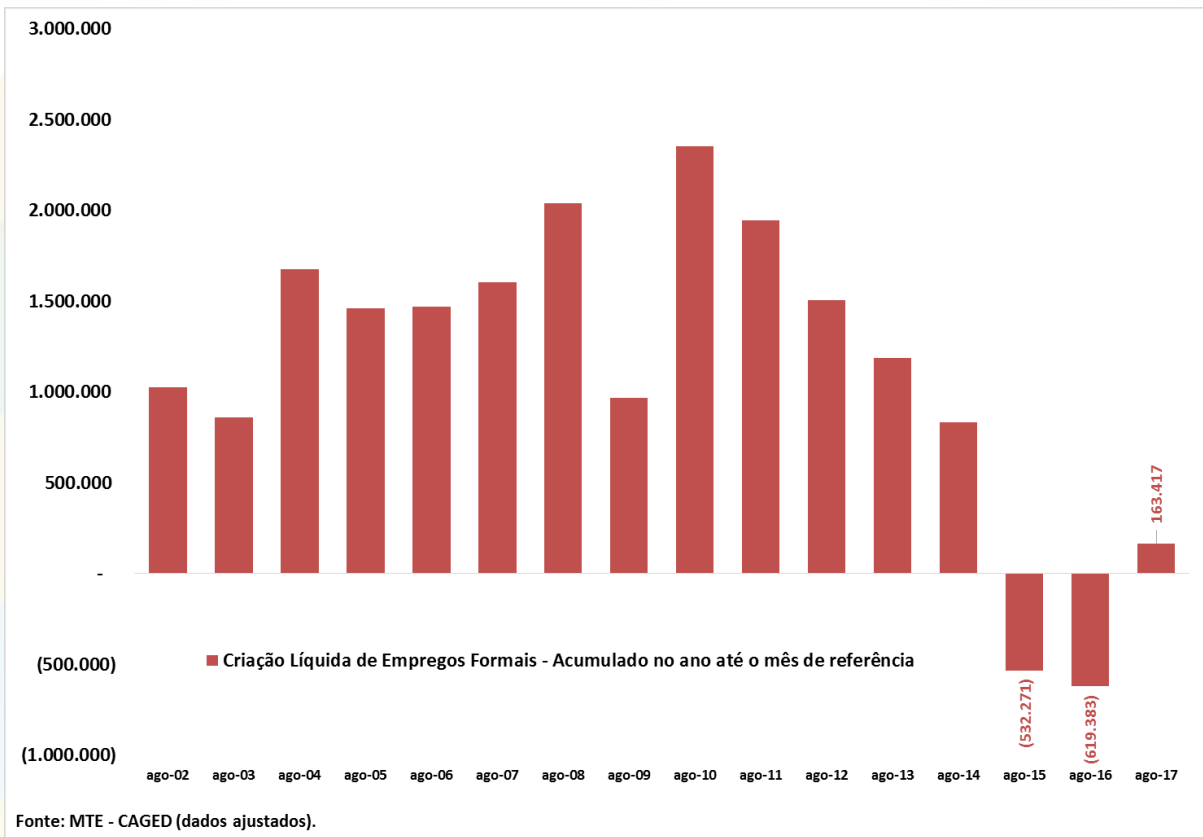

Emprego: Evolução da População Ocupada e da PEA

População Ocupada
Em 1.000 pessoas

População Economicamente Ativa (PEA)
Em 1.000 pessoas

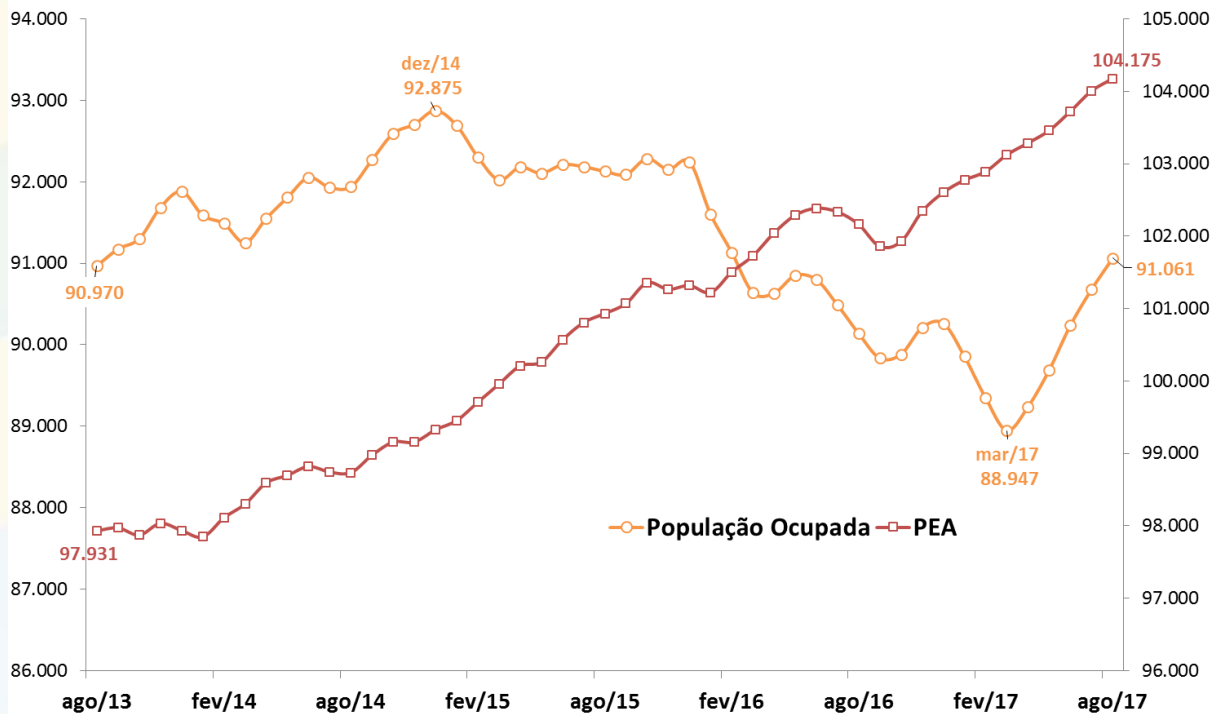

Fonte: IBGE/MP, PNAD Contínua.

Decomposição do Crescimento do Número de Desempregados

Acumulado em 12 Meses
Em Milhões de Pessoas

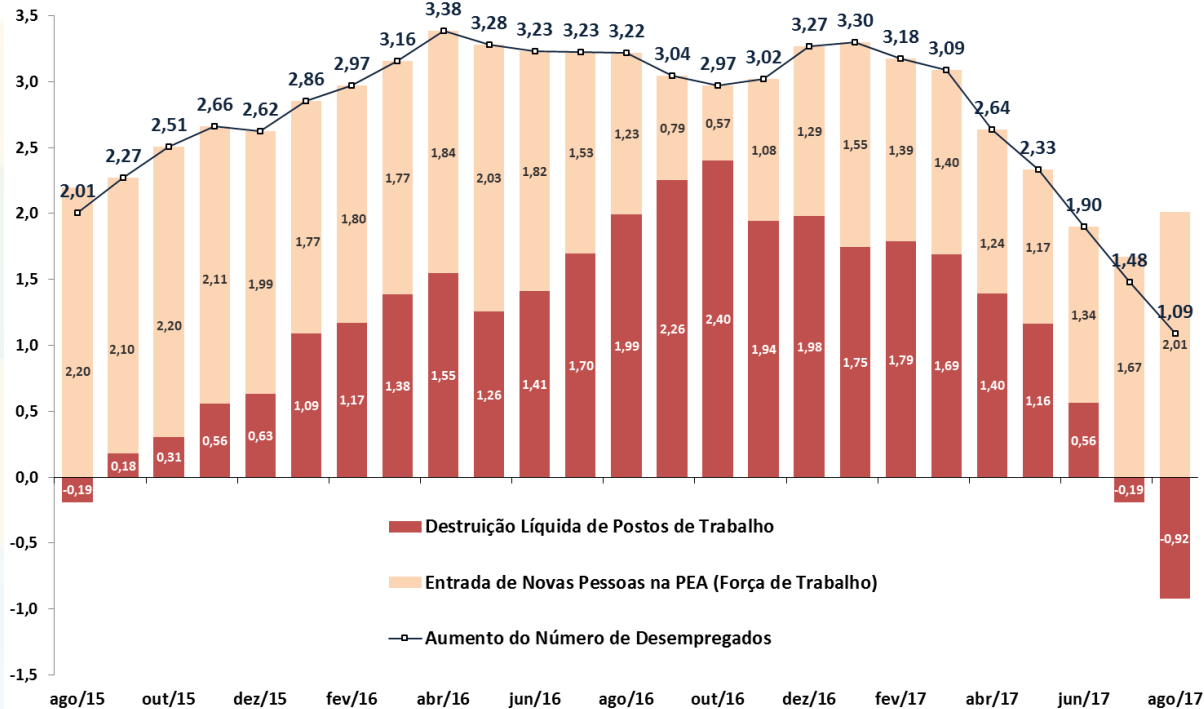

Fonte: IBGE/MP, PNAD Contínua.

Emprego: Evolução da Ocupação por tipo

Taxa de Ocupação
(População Ocupada / População Economicamente Ativa)

Empregado Com Carteira, Sem Carteira, Conta-Própria e Empregador
Participação na População Ocupada

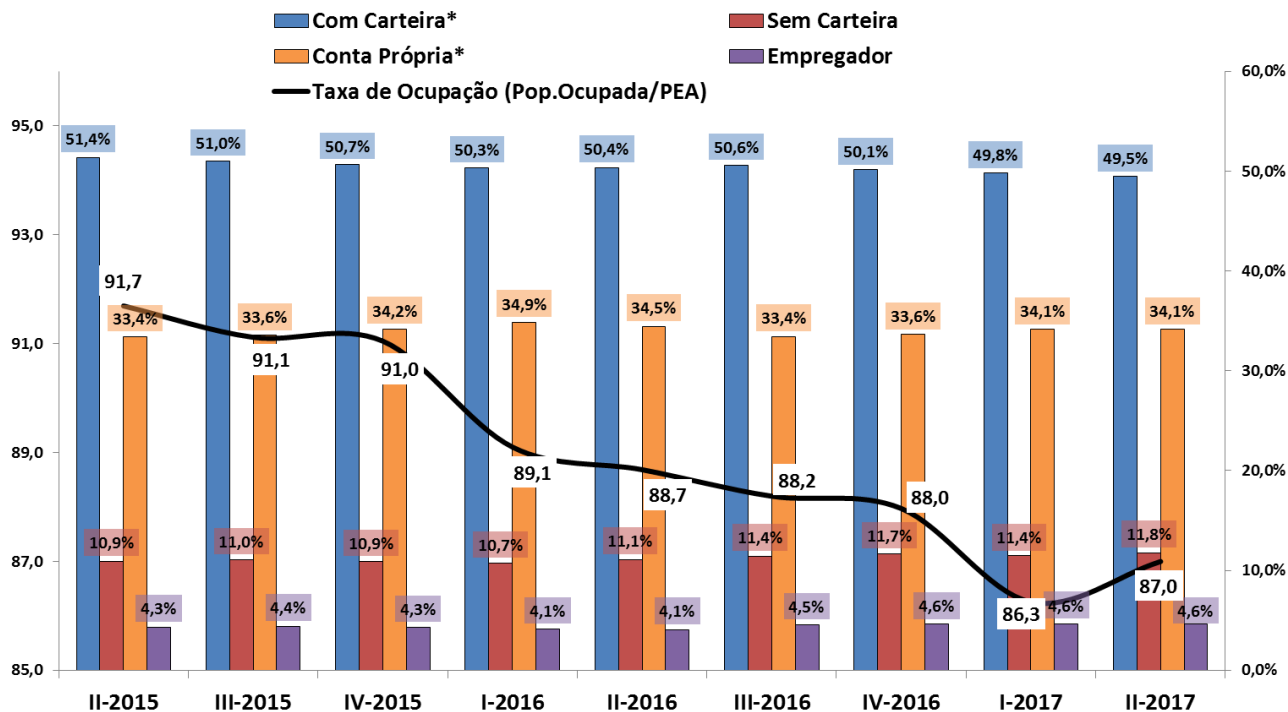

Fonte: IBGE/MP, PNAD Contínua. Nota: *Com Carteira inclui setores público e privado, e Conta Própria inclui trabalhadores doméstico e familiar.

Emprego: Evolução da Ocupação por Setor de Atividades

População Ocupada
Índice: 2013 = 100

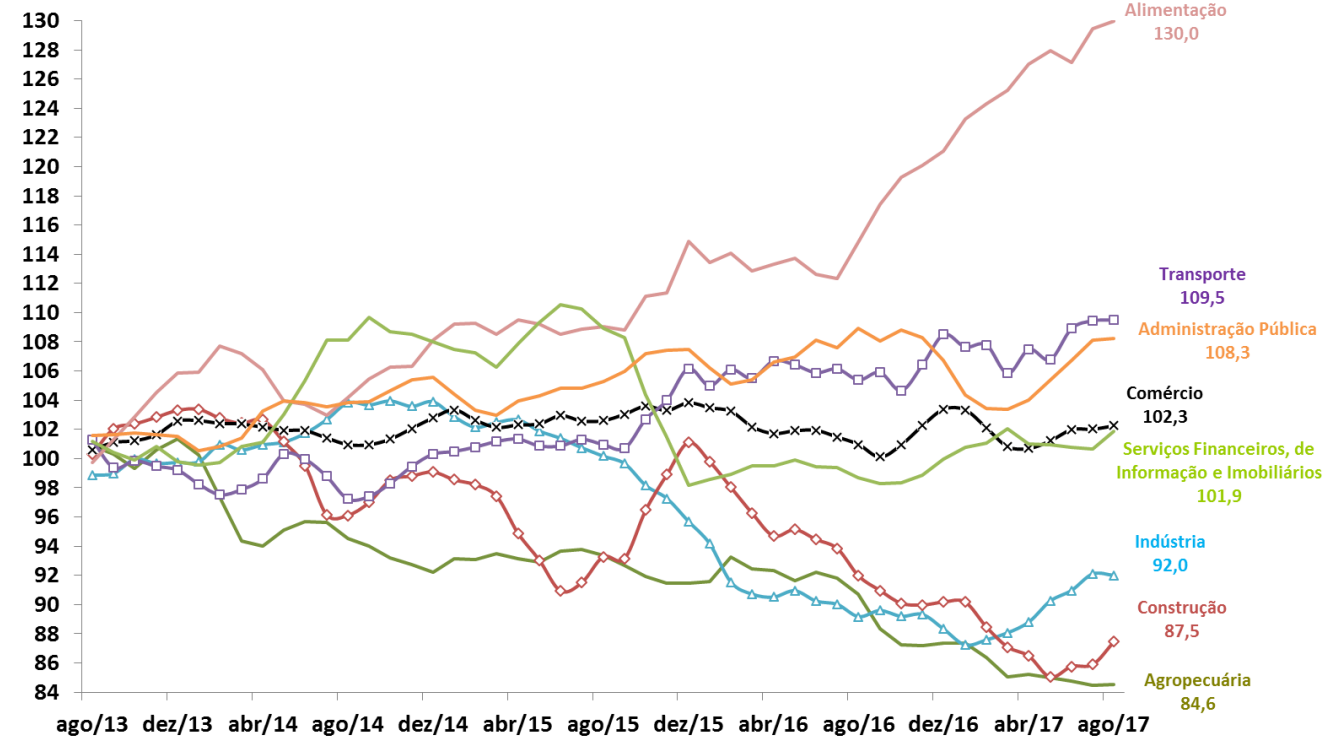

Fonte: IBGE/MP, PNAD Contínua.

Evolução da Massa Salarial e do Rendimento Médio Real

Rendimento médio real habitualmente recebido de todos os trabalhos (R\$)*

■ Massa de Rendimentos — Rendimento Real Médio

Massa de rendimentos real habitualmente recebida de todos os trabalhos (milhões R\$)*

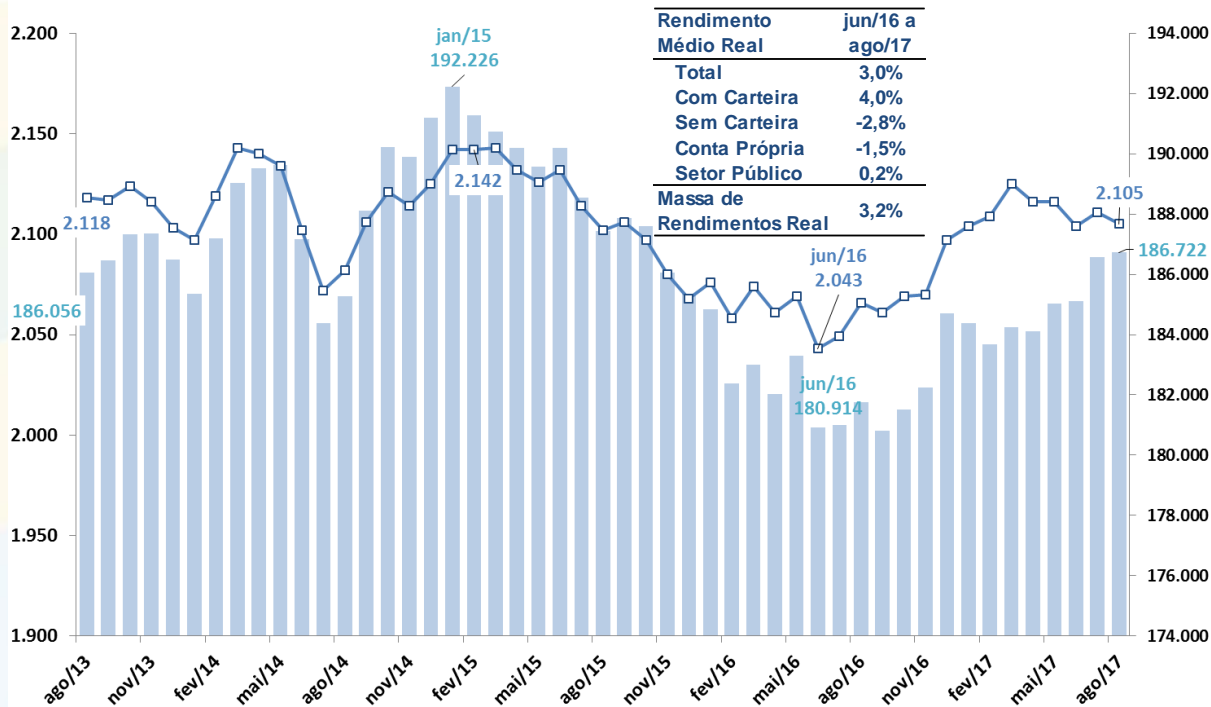

Fonte: IBGE/MP, PNAD Contínua. Nota: * Valores a preços do último

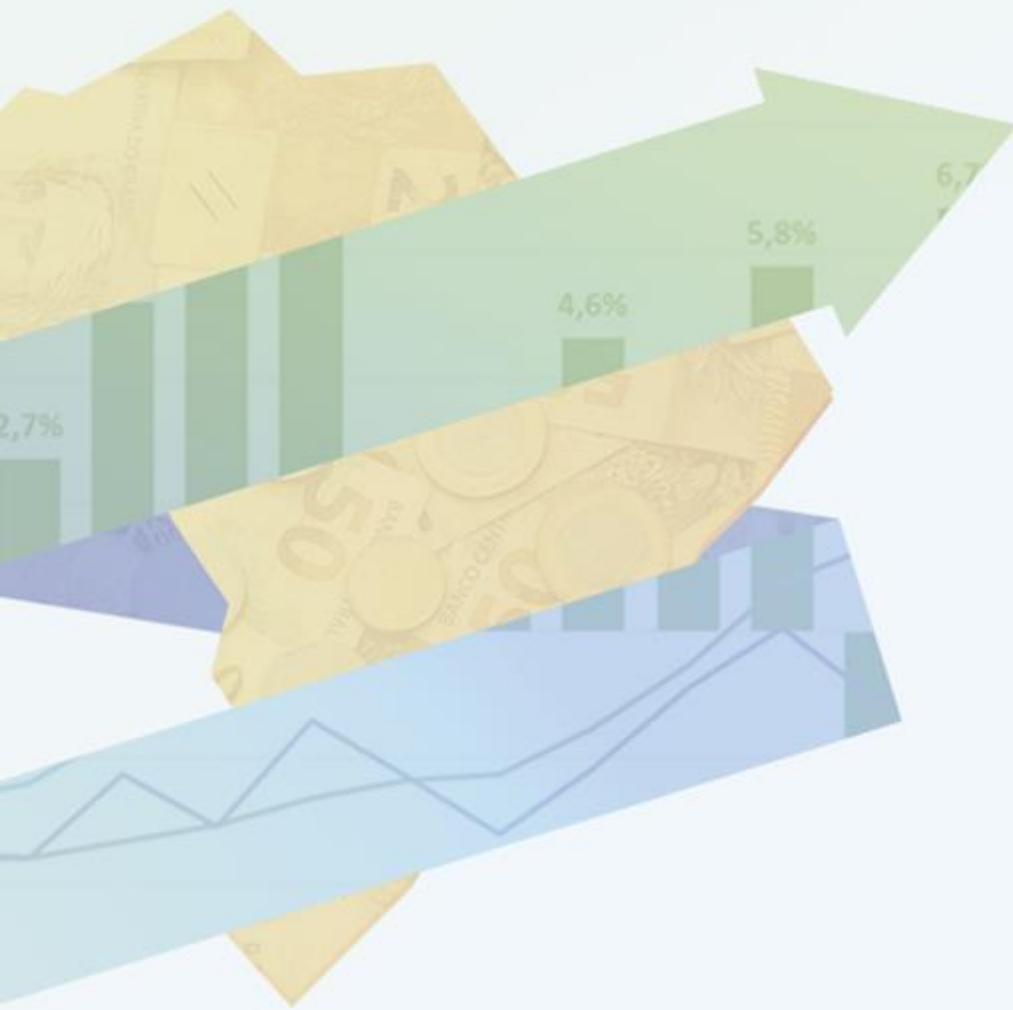

PREÇOS E INFLAÇÃO

Preços e Inflação

Índice	agosto-17	BCB/Focus											29/09/2017		
		2015	2016	Acum. ano 12 meses	Acum. ano 2016	Acum. ano 2017	jun/16	jul/16	ago/16	jun/17	jul/17	ago/17	2017	2018	2019
Meta de Inflação IPCA (CMN), em% aa (ponto central)	4,50%	4,50%											4,50%	4,50%	4,50%
IPCA (IBGE)	10,67%	6,29%	2,46%	5,42%	1,62%	0,35%	0,52%	0,44%	-0,23%	0,24%	0,19%	2,95%	4,06%	4,25%	
IPCA núcleo por exclusão (Ex2)	9,44%	6,16%	3,91%	4,97%	2,74%	0,39%	0,36%	0,47%	0,08%	0,40%	0,17%				
Alimentação e Bebidas	12,01%	8,61%	-2,02%	9,11%	-1,57%	0,71%	1,32%	0,30%	-0,50%	-0,47%	-1,07%				
Habitação	18,34%	2,84%	4,90%	2,07%	4,11%	0,63%	-0,29%	0,30%	-0,77%	1,64%	0,57%				
Artigos de Residência	5,38%	3,41%	-1,64%	4,28%	-0,82%	0,26%	0,53%	0,36%	-0,07%	-0,23%	0,20%				
Vestuário	4,47%	3,54%	2,35%	2,10%	0,93%	0,32%	-0,38%	0,15%	0,21%	-0,42%	0,29%				
Transporte	10,17%	4,24%	3,08%	2,14%	1,00%	-0,53%	0,40%	0,27%	-0,52%	0,34%	1,53%				
Saúde e Cuidados Pessoais	2,10%	1,27%	1,35%	0,73%	0,80%	0,04%	0,02%	-0,02%	0,09%	-0,02%	-0,56%				
Despesas Pessoais	9,20%	11,05%	6,77%	9,05%	4,85%	0,83%	0,61%	0,80%	0,46%	0,37%	0,41%				
Educação	9,51%	8,01%	4,25%	6,31%	2,61%	0,35%	0,70%	0,96%	0,33%	0,36%	0,29%				
Comunicação	9,25%	8,87%	7,13%	8,51%	6,78%	0,11%	0,04%	0,99%	0,08%	-0,02%	0,24%				
INPC (IBGE)	11,28%	6,58%	1,73%	6,09%	1,26%	0,47%	0,64%	0,31%	-0,30%	0,17%	-0,03%	2,63%	4,30%	4,00%	
IGP-DI (FGV)	10,68%	7,15%	-1,63%	6,05%	-2,64%	1,63%	-0,39%	0,43%	-0,96%	-0,30%	0,24%	-0,95%	4,50%	4,34%	
IPC/Br-DI	10,54%	6,19%	3,25%	5,23%	2,32%	0,26%	0,37%	0,32%	-0,32%	0,38%	0,13%				
INCC-DI	7,49%	6,10%	4,55%	5,01%	3,47%	1,93%	0,49%	0,29%	0,93%	0,30%	0,36%				
IPA-DI	11,32%	7,73%	-4,41%	6,56%	-5,45%	2,10%	-0,81%	0,50%	-1,53%	-0,67%	0,26%	-3,61%	4,56%	4,50%	
IPA-OG-DI Industrial	9,63%	6,71%	1,59%	3,01%	-1,93%	0,71%	-0,30%	0,34%	-1,06%	-0,41%	0,96%				
IPA-OG-DI Agrícola	15,62%	9,92%	-18,92%	15,59%	-14,74%	5,58%	-2,01%	0,88%	-2,88%	-1,42%	-1,81%				
ICV SP (DIEESE)	11,46%	6,15%	1,71%	5,31%	0,91%	0,45%	0,21%	0,36%	-0,31%	0,13%	-0,01%				
Cesta Básica - SP (DIEESE)	R\$431,66	16,36%	4,96%	-9,15%	13,63%	-1,65%	4,30%	1,33%	-0,03%	-3,77%	0,96%	-3,18%			
Cesta Básica - Média Nacional (DIEESE)	R\$377,27	17,30%	10,38%	-9,33%	16,01%	-4,70%	4,30%	1,75%	1,13%	-2,11%	-0,09%	-2,30%			
IPC RMSP (FIPE)	11,08%	6,55%	2,10%	5,49%	1,08%	0,65%	0,35%	0,11%	0,05%	-0,01%	0,10%	2,48%	4,23%	4,10%	
Índice	setembro-17	2015	2016	Acum. ano 12 meses	Acum. ano 2016	Acum. ano 2017	jul/16	ago/16	set/16	jul/17	ago/17	set/17	2017	2018	2019
IGP-10 (FGV)	10,53%	6,97%	-1,69%	6,18%	-2,41%	1,06%	-0,27%	0,36%	-0,84%	-0,17%	0,39%				
IPCA-15 (IBGE)	10,71%	6,58%	2,56%	5,90%	1,90%	0,54%	0,45%	0,23%	-0,18%	0,35%	0,11%	3,03%	4,10%	4,25%	
IGP-M (FGV)	10,54%	7,19%	-1,46%	6,48%	-2,12%	0,18%	0,15%	0,20%	-0,72%	0,10%	0,47%	-0,80%	4,44%	4,25%	

Inflação: realinhamento dos preços relativos

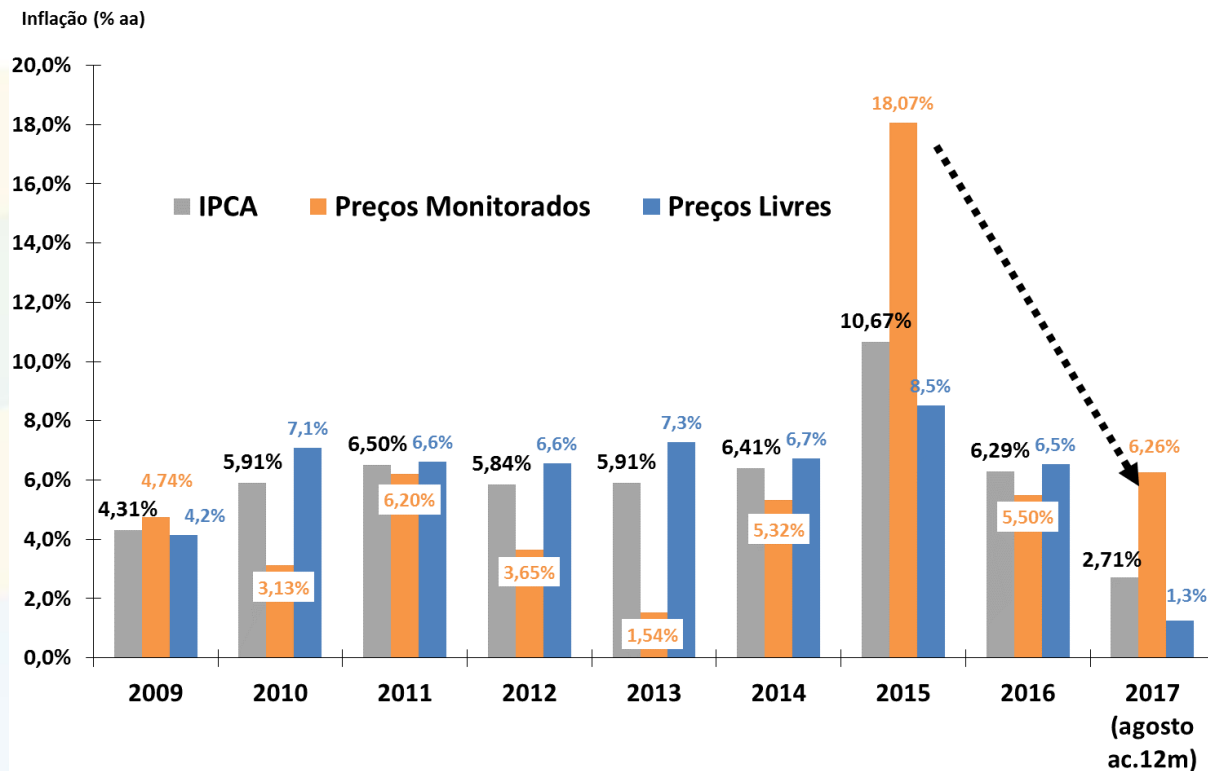

Fonte: IBGE/MP.

IPCA e grandes conjuntos de preços

Índices de Preços
Em % - acumulado em 12 meses

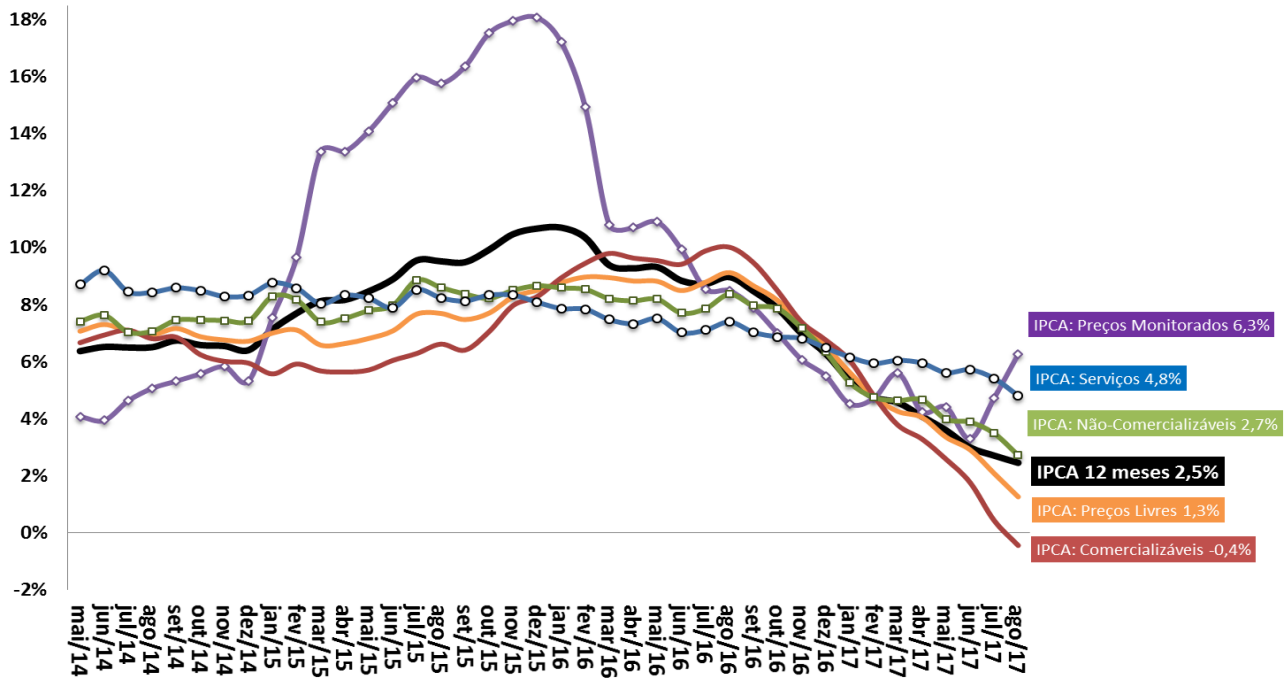

Fonte: IBGE/MP e BCB.

Assuntos Econômicos

DESENVOLVIMENTO E GESTÃO

IPCA: Evolução Mensal e Padrão Sazonal

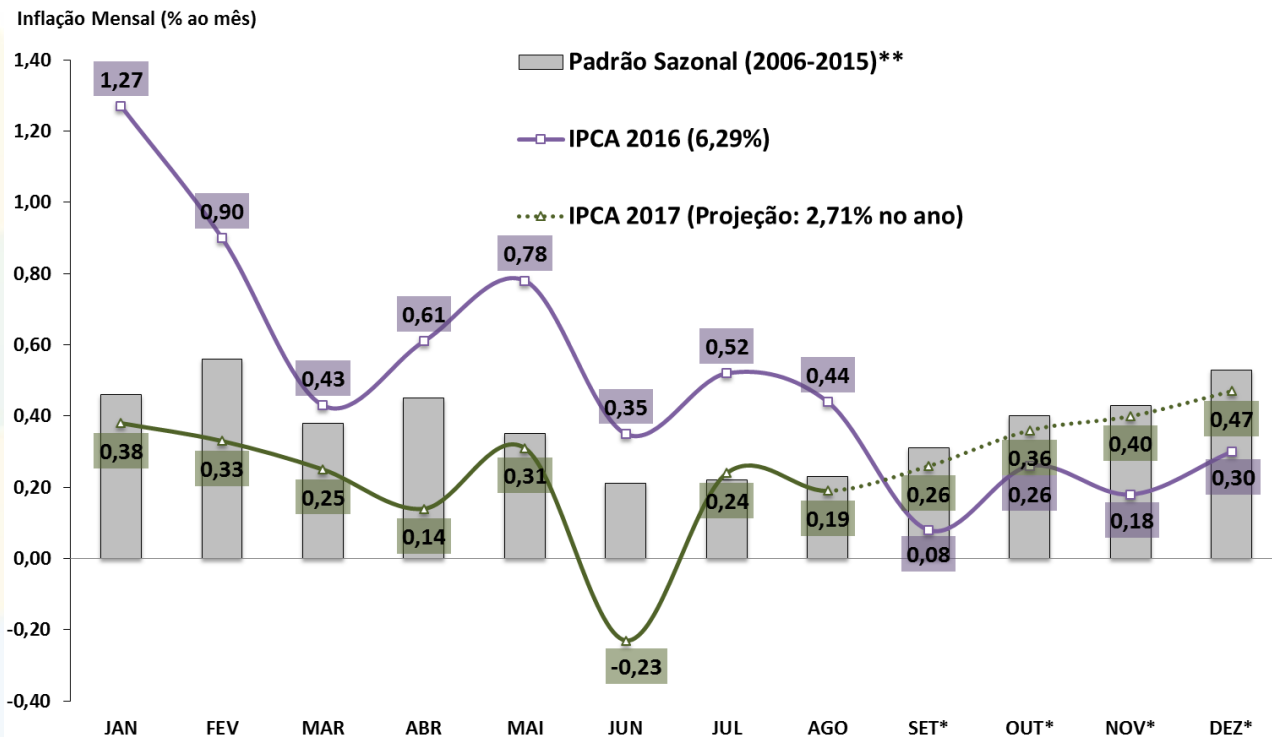

Fonte: IBGE/MP e BCB. *Estimativa: Mediana Focus de 01/09/2017. **Padrão sazonal da série: SEPLAN-MP.

IPCA: grupos de preços

IPCA - componentes
Taxa de Variação

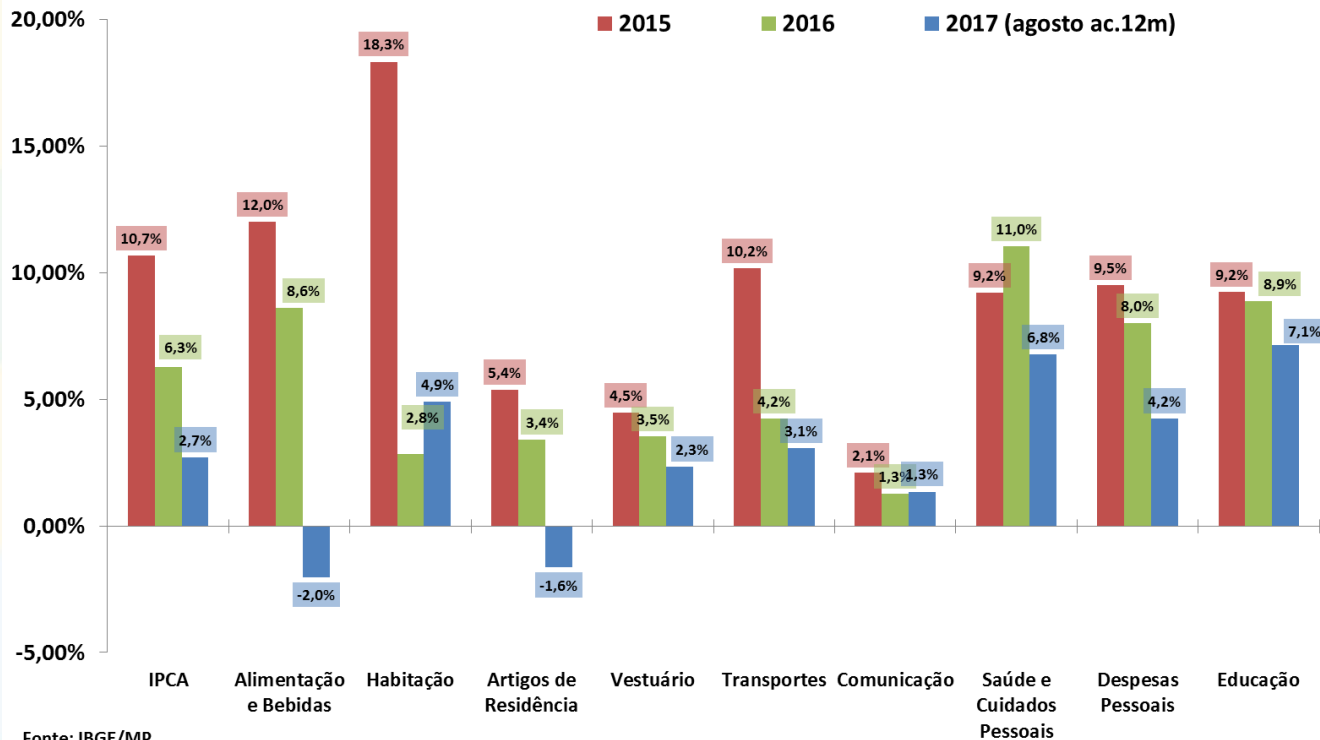

Fonte: IBGE/MP.

IPCA: grupos de preços

IPCA e grupos de preços
Em % - acumulado em 12 meses

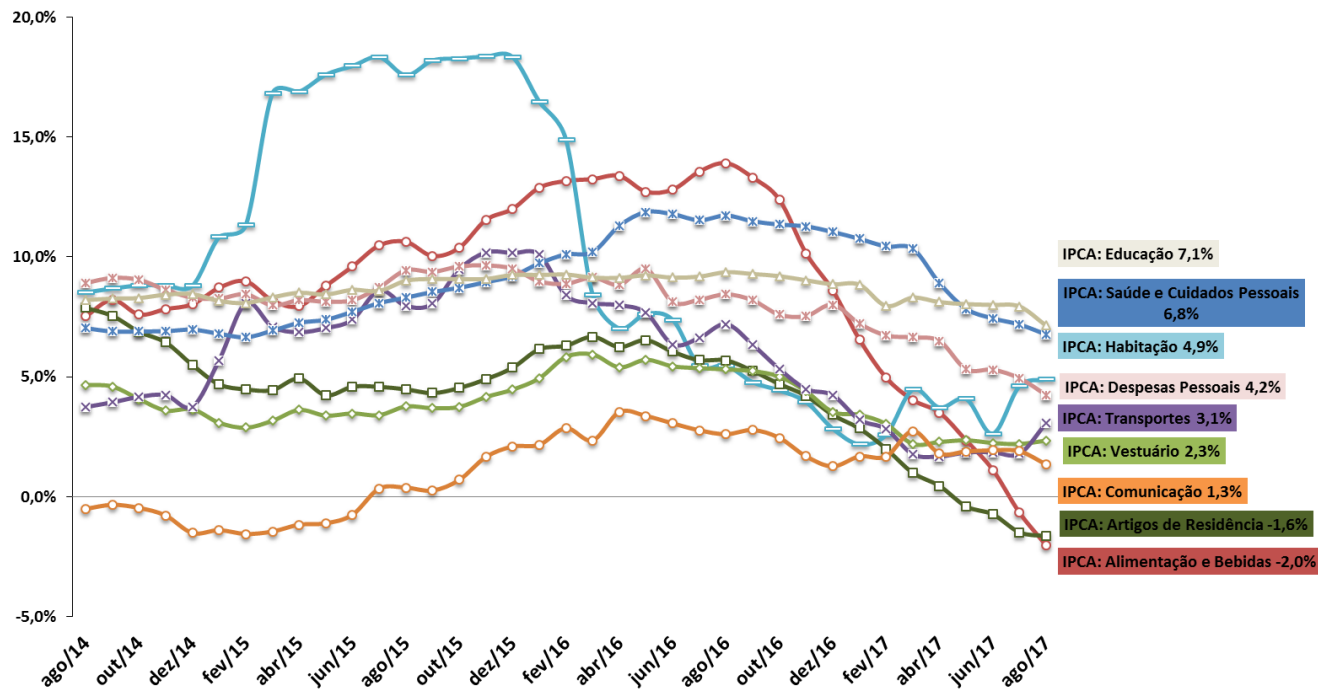

Fonte: IBGE/MP.

IGP-DI: componentes

IGP-DI e componentes
Em % - acumulado em 12 meses

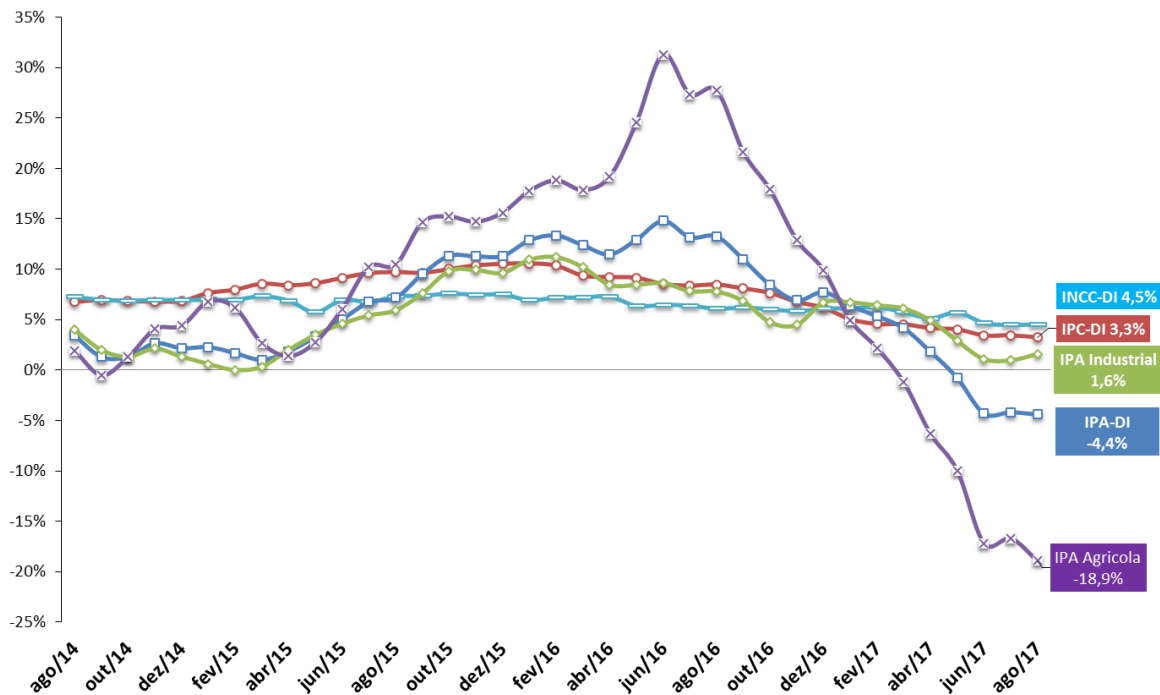

Fonte: FGV.

Inflação em 12 meses: principais índices

Índices de Preços

Em % - acumulado em 12 meses

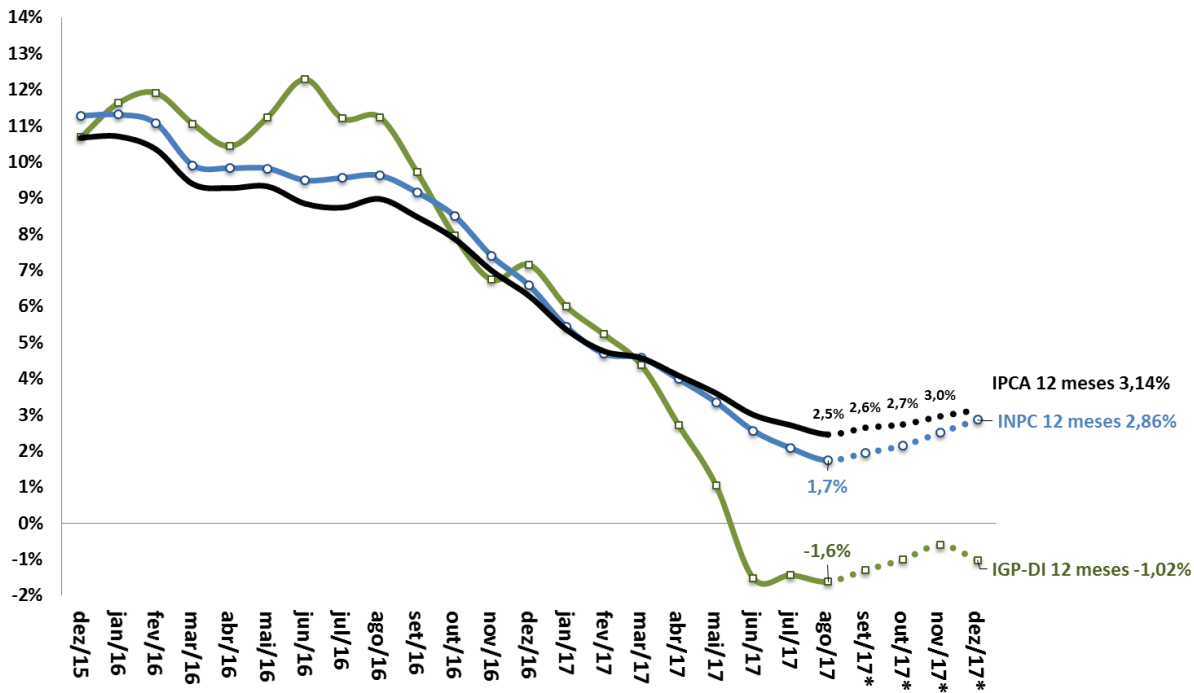

Fonte: IBGE/MP. *Estimativa a partir de agosto/17 = Mediana Focus de 08/09/2017.

Índice de Preços ao Consumidor: séries encadeadas

IPCA-15 e IPCA - Índices encadeados por ordem de divulgação no mês

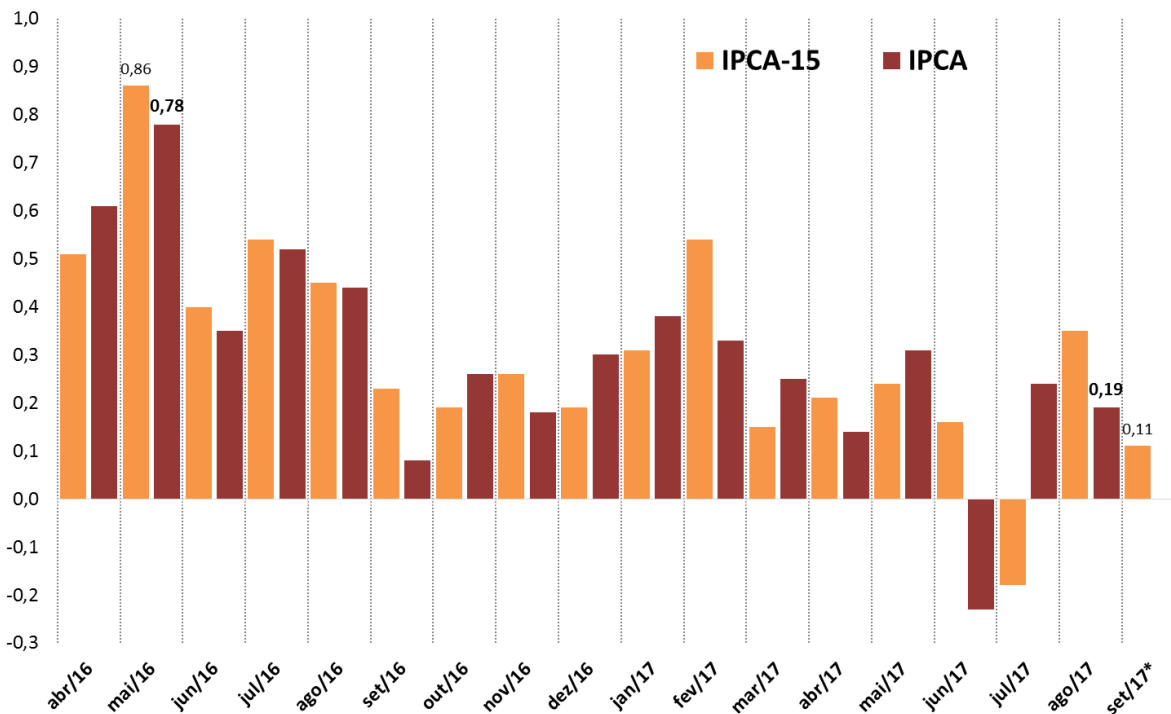

Fonte: IBGE/MP.

Índice Geral de Preços: séries encadeadas

IGP-10, IGP-M e IGP-DI - Índices encadeados por ordem de divulgação no mês

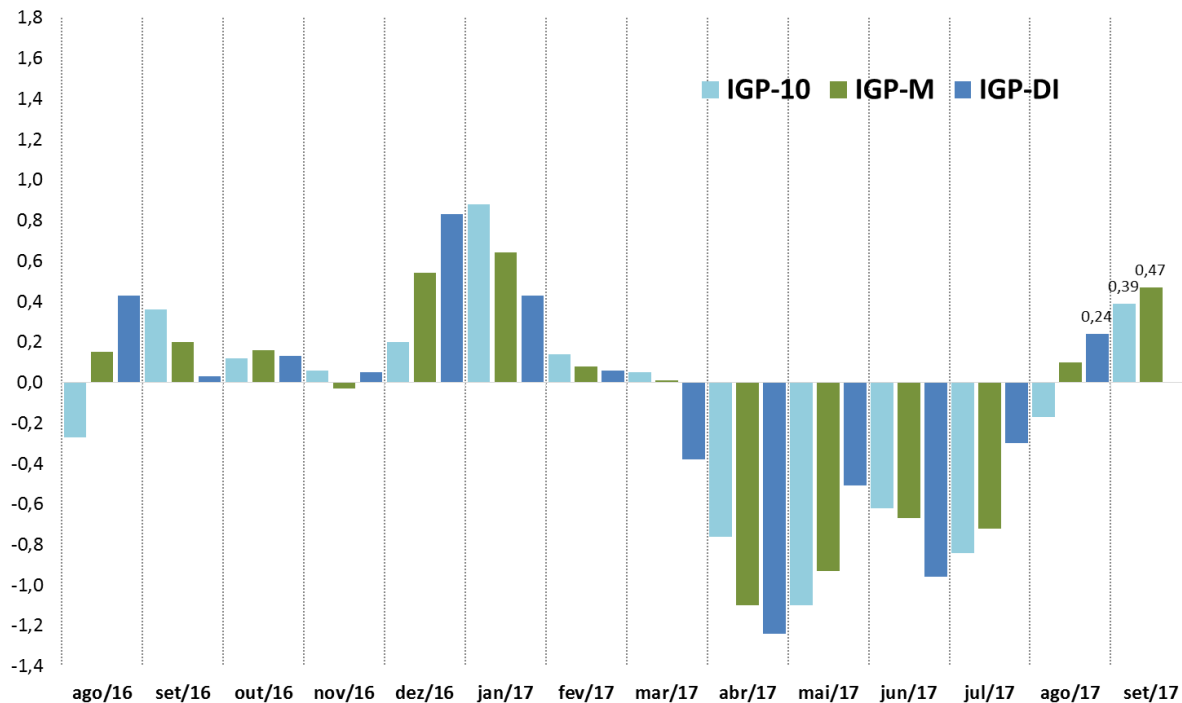

Fonte: FGV.

Inflação e Preço de Commodities Agrícolas

Índice de Commodities Brasil (IC-Br)
Acumulado em 12 meses (%)

Inflação (IPCA)
Acumulado em 12 meses (%)

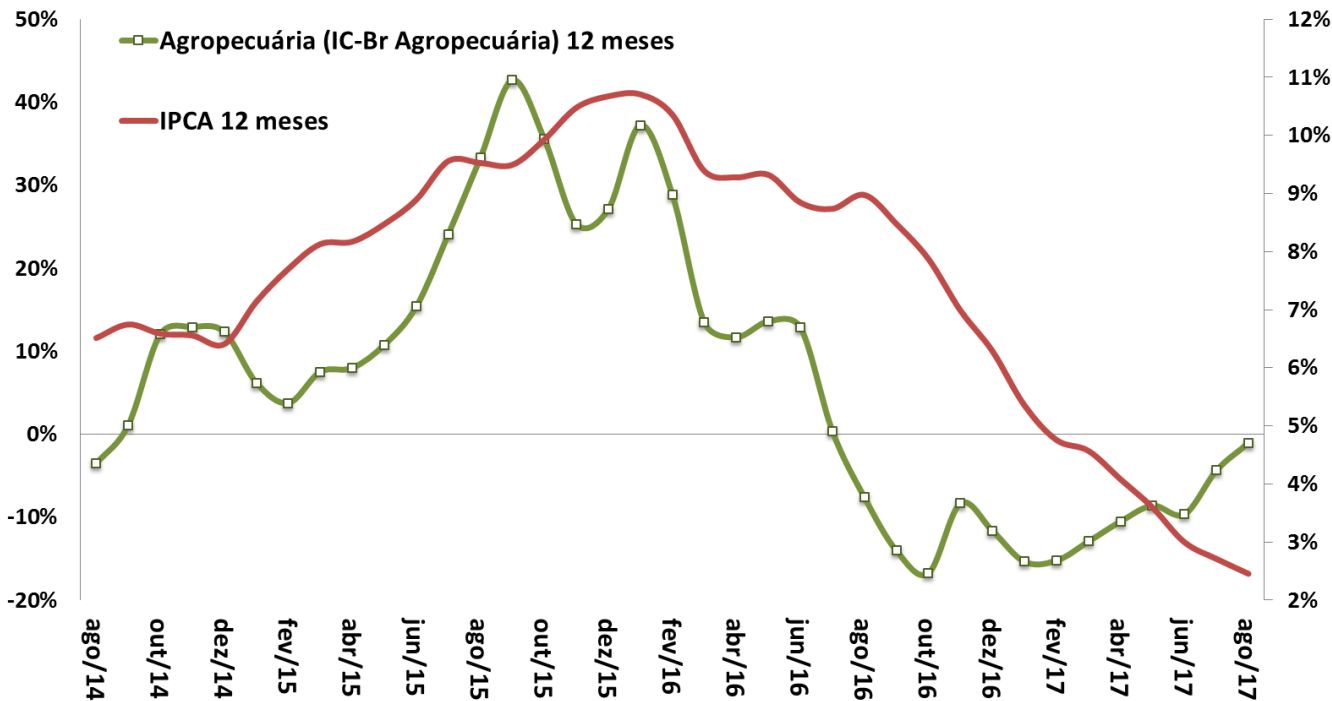

Fonte: BCB.

Impacto da Variação Cambial no IPCA e IGP-DI

Pass-Through Cambial = Impacto Inflacionário Var. +1% do Câmbio em 12 meses

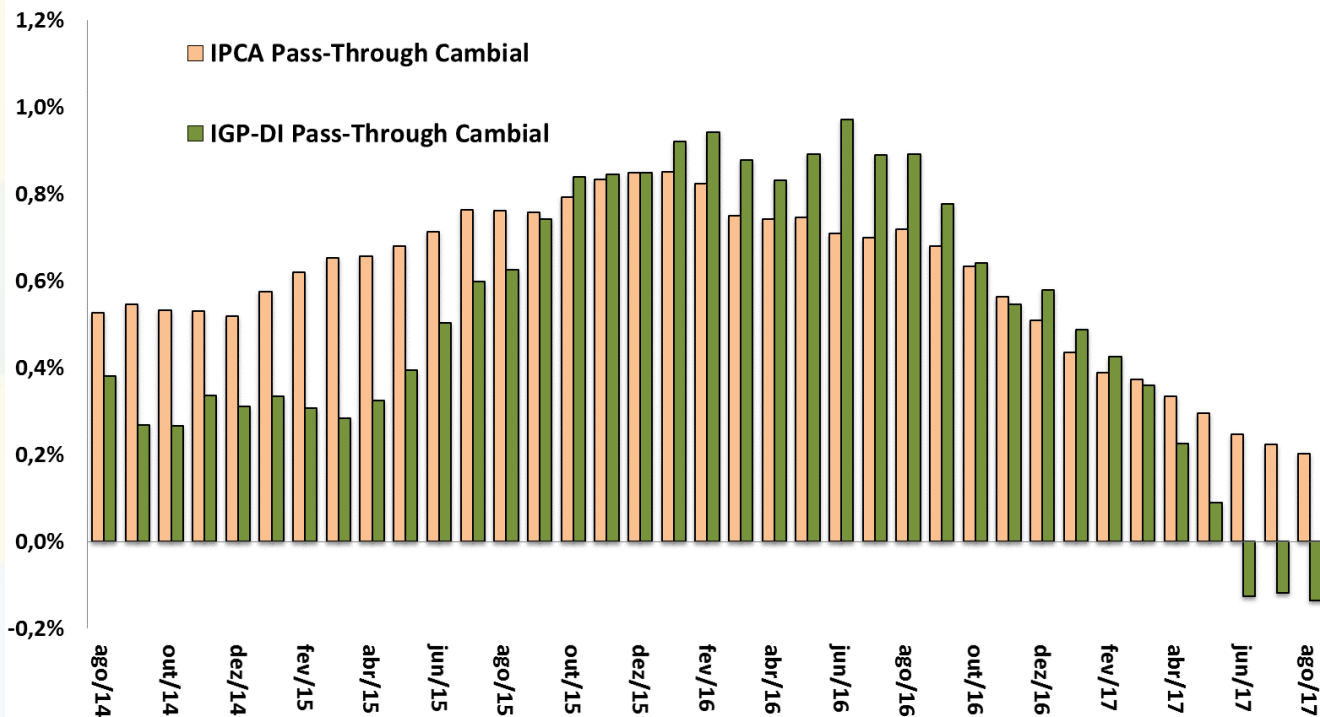

Fonte: IBGE/MP e FGV.

IPCA, Núcleo Ex2 e Índice de Difusão

IPCA e Núcleo Ex2
Em % - acumulado em 12 meses

Índice de Difusão do IPCA
Em % do total de itens

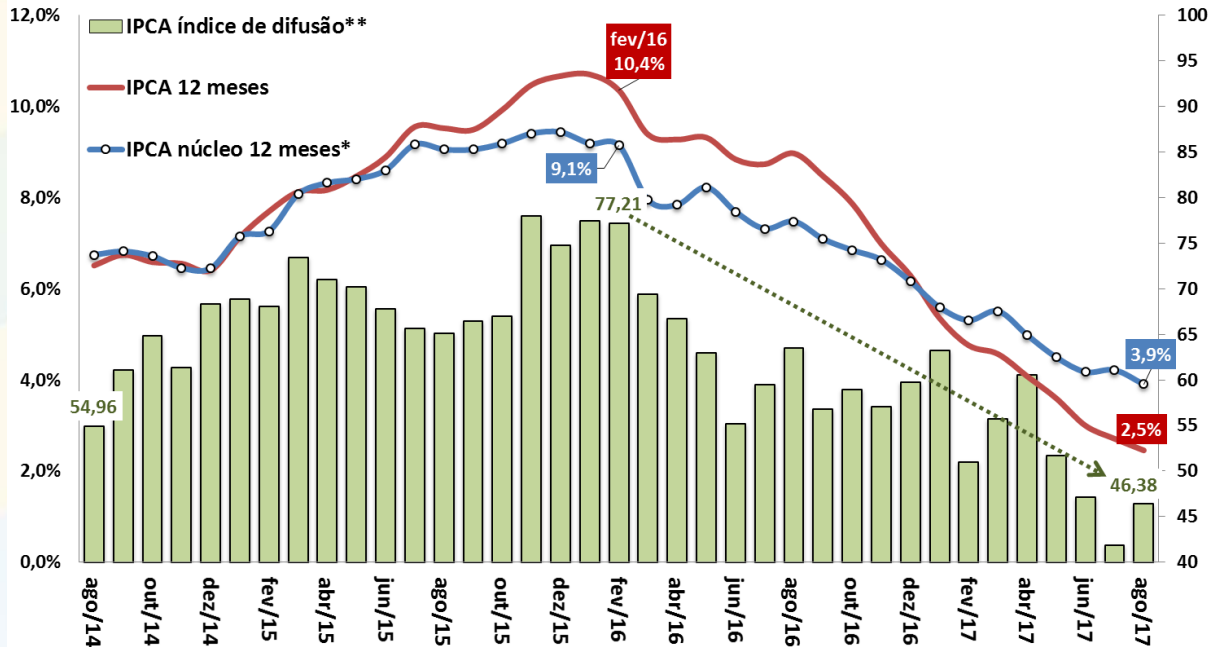

Fonte: IBGE/MP. *Conceito Ex2 = Exclusão mais refinada, de apenas doze itens, sendo dez pertencem ao grupo Alimentação no Domicílio e dois ao dos Preços Administrados por Contrato e Monitorados. Os itens excluídos corresponderam, em média, a 16% da cesta do IPCA na amostra utilizada. ** Índice de Difusão = Percentual de itens do IPCA com aumento de

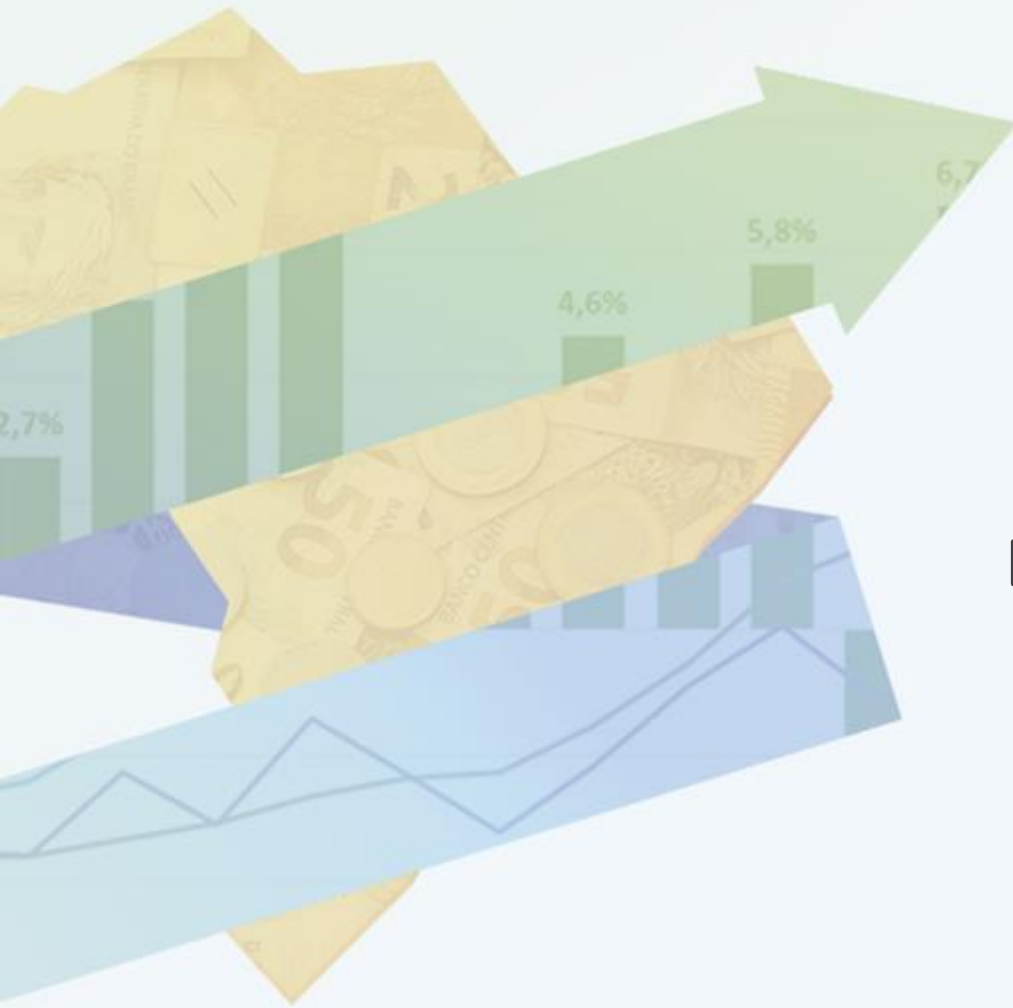

MERCADO DE CRÉDITO

Mercado de Crédito

Mercado de Crédito (BCB)	agosto-17											
	dez/15	dez/16	ago/17	dez/15 % do total	dez/16 % do total	ago/17 % do total	var.dez/16- dez/15	var.ago/17- dez/16	dez/15 % do PIB	dez/16 % do PIB	ago/17 % do PIB	
Saldos em final de período (em R\$ bilhões)												
Total do Crédito no SFN	3.219,3	3.105,5	3.046,8	100,0%	100,0%	100,0%	-3,5%	-1,9%	53,7%	49,6%	47,1%	
<i>pela natureza do tomador</i>												
Setor Público (inclusive estatais)	261,1	235,8	222,0	8,1%	7,6%	7,3%	-9,7%	-5,9%	4,4%	3,8%	3,4%	
Setor Privado	2.958,3	2.869,7	2.824,8	91,9%	92,4%	92,7%	-3,0%	-1,6%	49,3%	45,8%	43,7%	
Pessoas Jurídicas	1.707,2	1.544,9	1.437,0	53,0%	49,7%	47,2%	-9,5%	-7,0%	28,5%	24,7%	22,2%	
Pessoas Físicas	1.512,2	1.560,7	1.609,8	47,0%	50,3%	52,8%	3,2%	3,2%	25,2%	24,9%	24,9%	
<i>pela natureza do concedente</i>												
Instituição Pública	1.796,7	1.729,7	1.694,7	55,8%	55,7%	55,6%	-3,7%	-2,0%	29,9%	27,6%	26,2%	
Instituição Privada Nacional	947,9	976,2	947,9	29,4%	31,4%	31,1%	3,0%	-2,9%	15,8%	15,6%	14,6%	
Instituição Privada Estrangeira	474,7	399,6	404,2	14,7%	12,9%	13,3%	-15,8%	1,2%	7,9%	6,4%	6,2%	
<i>por tipo do crédito</i>												
Crédito Direcionado	1.582,2	1.549,5	1.520,1	49,1%	49,9%	49,9%	-2,1%	-1,9%	26,4%	24,7%	23,5%	
Imobiliário	572,3	605,7	622,6	17,8%	19,5%	20,4%	5,8%	2,8%	9,5%	9,7%	9,6%	
Rural	231,1	241,6	238,8	7,2%	7,8%	7,8%	4,5%	-1,1%	3,9%	3,9%	3,7%	
BNDES	679,4	601,0	559,3	21,1%	19,4%	18,4%	-11,5%	-6,9%	11,3%	9,6%	8,6%	
Outros	99,3	101,2	99,3	3,1%	3,3%	3,3%	1,9%	-1,9%	1,7%	1,6%	1,5%	
Pessoas Jurídicas	875,3	797,7	738,3	27,2%	25,7%	24,2%	-8,9%	-7,4%	14,6%	12,7%	11,4%	
Pessoas Físicas	706,9	751,8	781,7	22,0%	24,2%	25,7%	6,4%	4,0%	11,8%	12,0%	12,1%	
Crédito Livre	1.637,1	1.556,0	1.526,8	50,9%	50,1%	50,1%	-5,0%	-1,9%	27,3%	24,8%	23,6%	
Pessoas Jurídicas	831,9	747,1	698,7	25,8%	24,1%	22,9%	-10,2%	-6,5%	13,9%	11,9%	10,8%	
Pessoas Físicas	805,3	808,8	828,1	25,0%	26,0%	26,9%	0,4%	2,4%	13,4%	12,9%	12,8%	
Crédito Livre (BCB)	agosto-17											
<i>Novas Concessões, Spread e Inadimplência</i>	dez/15	dez/16	ago/17	dez/15 % do total	dez/16 % do total	ago/17 % do total	var.dez/16- dez/15	var.ago/17- dez/16	dez/15 % do PIB	dez/16 % do PIB	ago/17 % do PIB	
Novas Concessões (acumulado em 12 meses em R\$ bilhões)	3.050,1	2.840,0	2.880,5	100,0%	100,0%	100,0%	-6,9%	1,4%	50,8%	45,3%	48,2%	
Pessoas Jurídicas	1.475,1	1.282,5	1.242,0	48,4%	45,2%	43,1%	-13,1%	-3,2%	24,6%	20,5%	20,8%	
Pessoas Físicas	1.575,0	1.557,6	1.638,5	51,6%	54,8%	56,9%	-1,1%	5,2%	26,2%	24,9%	27,4%	
Spread (em pp ao ano)	32,0	40,3	36,9				8,4 pp	-3,4 pp				
Pessoas Jurídicas	15,0	16,7	16,0				1,7 pp	-0,7 pp				
Pessoas Físicas	48,2	60,2	53,4				12,0 pp	-6,8 pp				
Inadimplência (% de créditos em atraso de + de 90 dias)	5,3	5,7	5,6				0,4 pp	0,0 pp				
Pessoas Jurídicas	4,5	5,2	5,5				0,8 pp	0,3 pp				
Pessoas Físicas	6,2	6,1	5,8				-0,1 pp	-0,3 pp				

Evolução do Crédito Livre e Direcionado

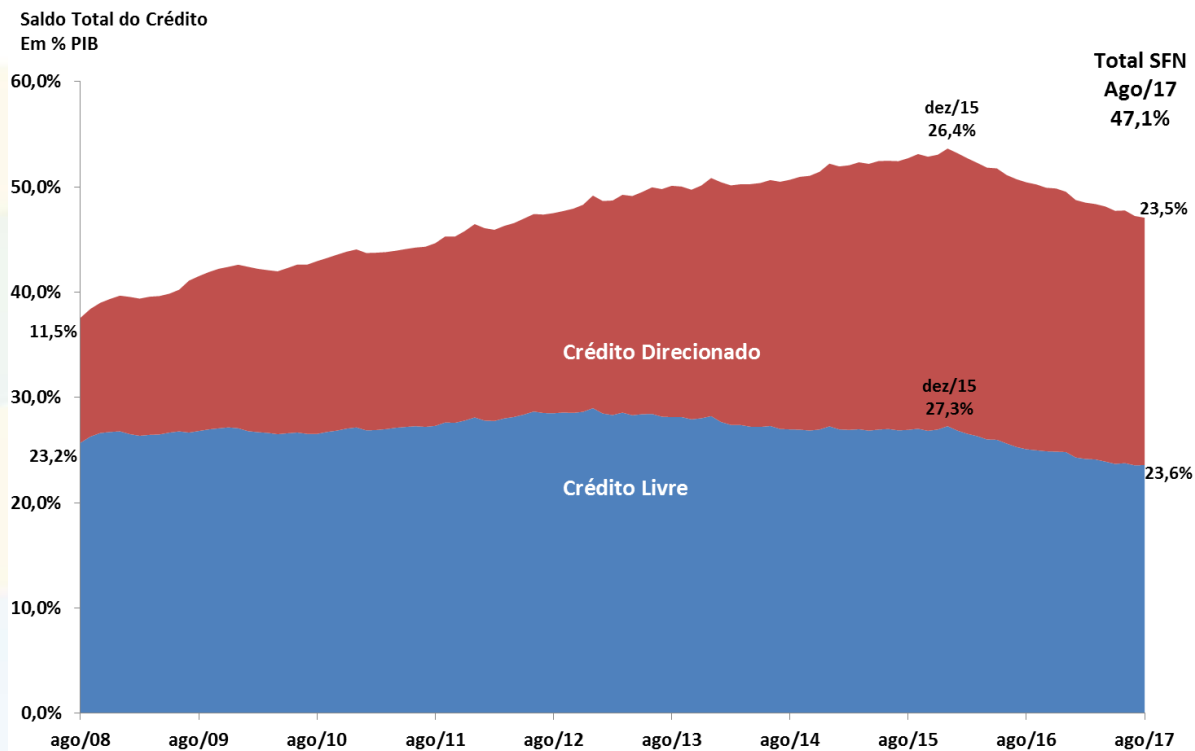

Fonte: BCB.

Evolução do Crédito por Grandes Modalidades

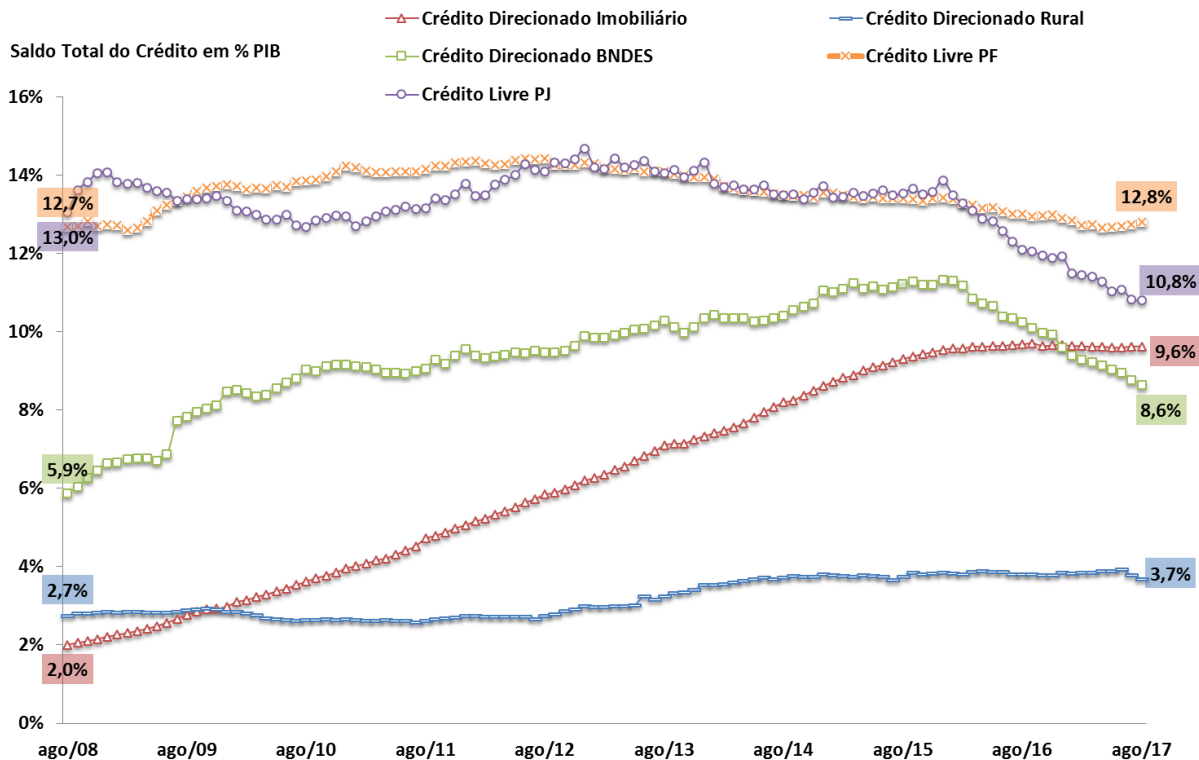

Fonte: BCB.

Evolução do Crédito por Natureza da IF

Participação na Carteira
Total de Crédito

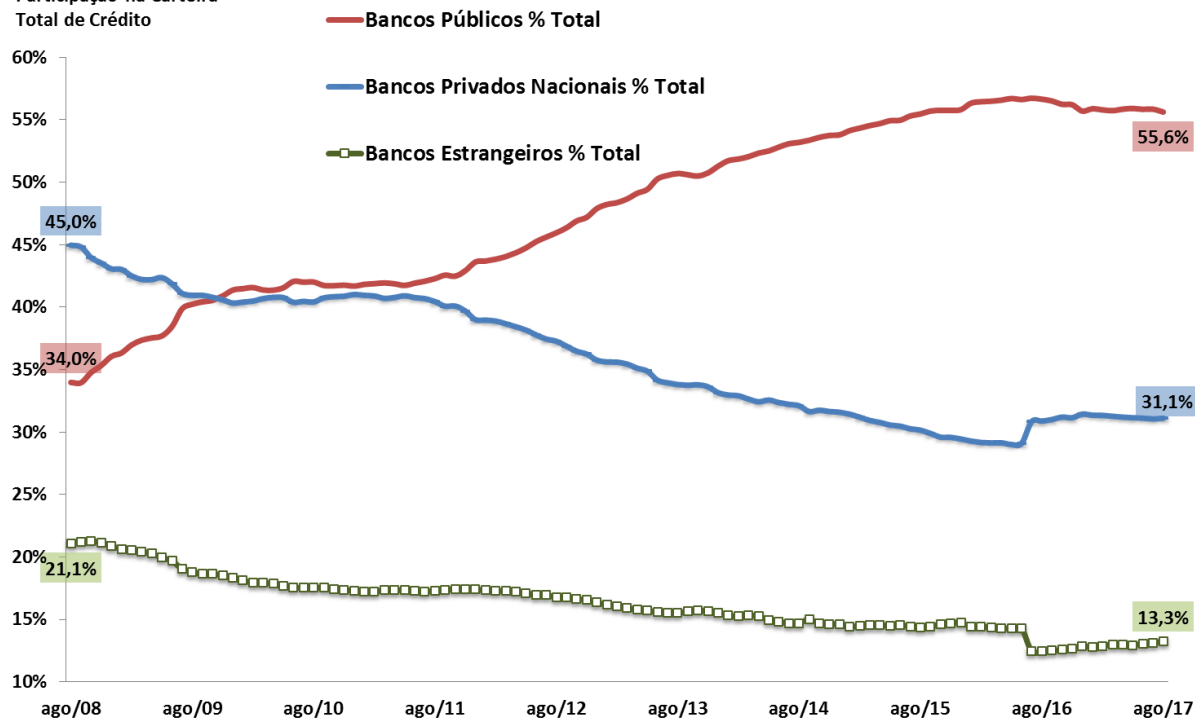

Fonte: BCB.

Novas Concessões de Crédito Livre - PJ e PF

Crédito Livre às Empresas - Média Diária de Novas Concessões Reais (IPCA)

Crédito Livre às Famílias - Média Diária de Novas Concessões Reais (IPCA)
Com Ajuste Sazonal - R\$ milhões do último mês

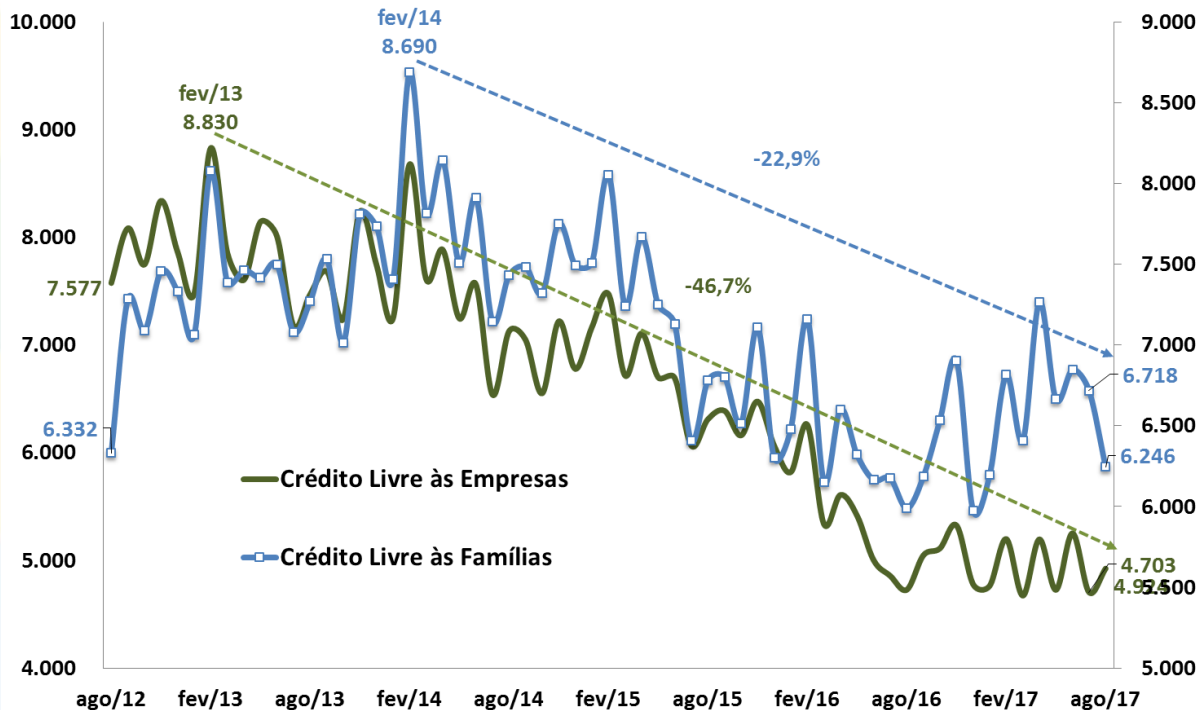

Fonte: BCB. *Ajuste sazonal da série: SEPLAN-MP. Série dessazonalizada pelo X-13Arima-Seats/X12-Arima.

Crédito Livre: Novas Concessões de Crédito às Empresas

Crédito às Empresas - Média Diária de Novas Concessões Reais (IPCA)

MM3 - Com Ajuste Sazonal - 2013=100

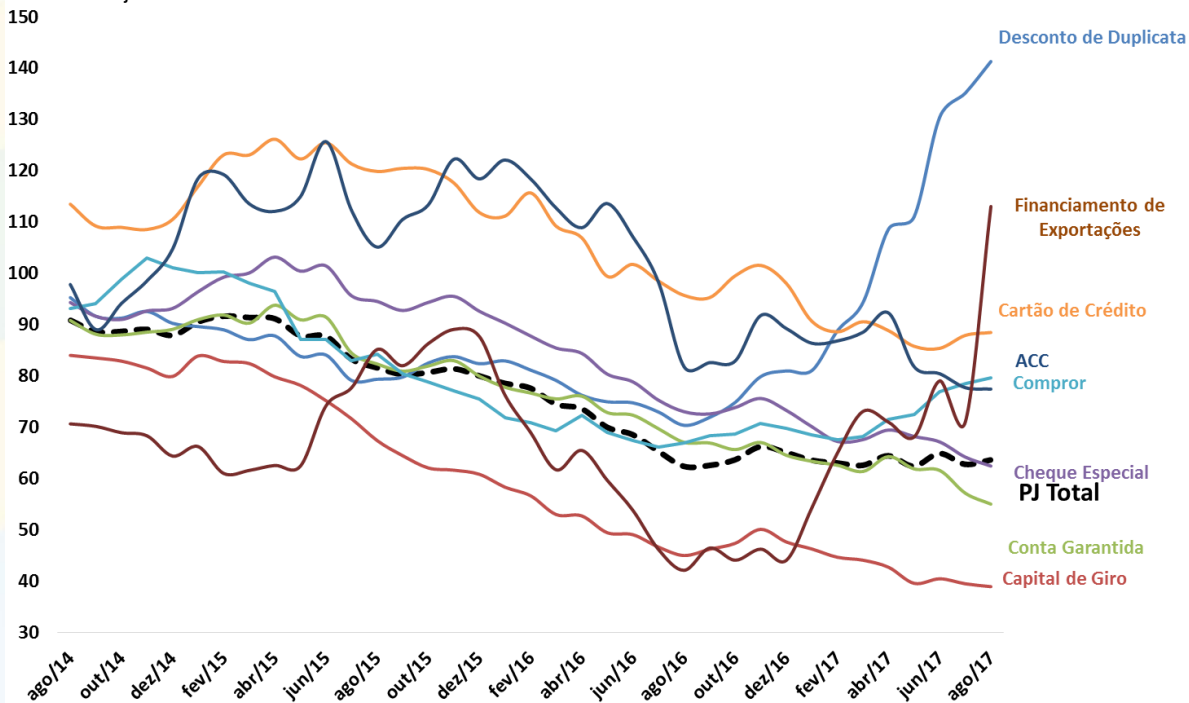

Fonte: BCB. *Ajuste sazonal da série: SEPLAN-MP. Série dessazonalizada pelo X-13Arima-Seats/X12-Arima.

Crédito Livre: Novas Concessões de Crédito às Famílias

Crédito às Famílias - Média Diária de Novas Concessões Reais (IPCA)

MM3 - Com Ajuste Sazonal - 2013=100

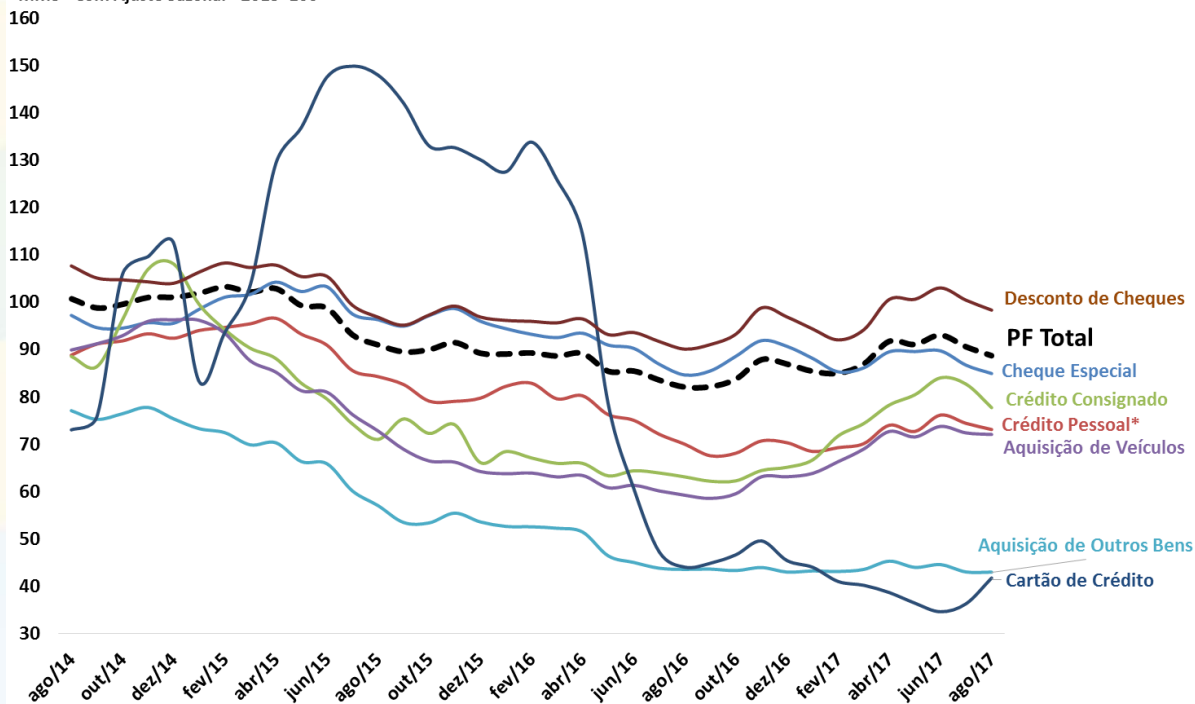

Fonte: BCB. *Ajuste sazonal da série: SEPLAN-MP. Série dessazonalizada pelo X-13Arima-Seats/X12-Arima.

Endividamento das Famílias

Endividamento* das Famílias - Outros Créditos
% da Renda Acumulada em 12 Meses

Endividamento* das Famílias - Crédito Habitacional
% da Renda Acumulada em 12 Meses

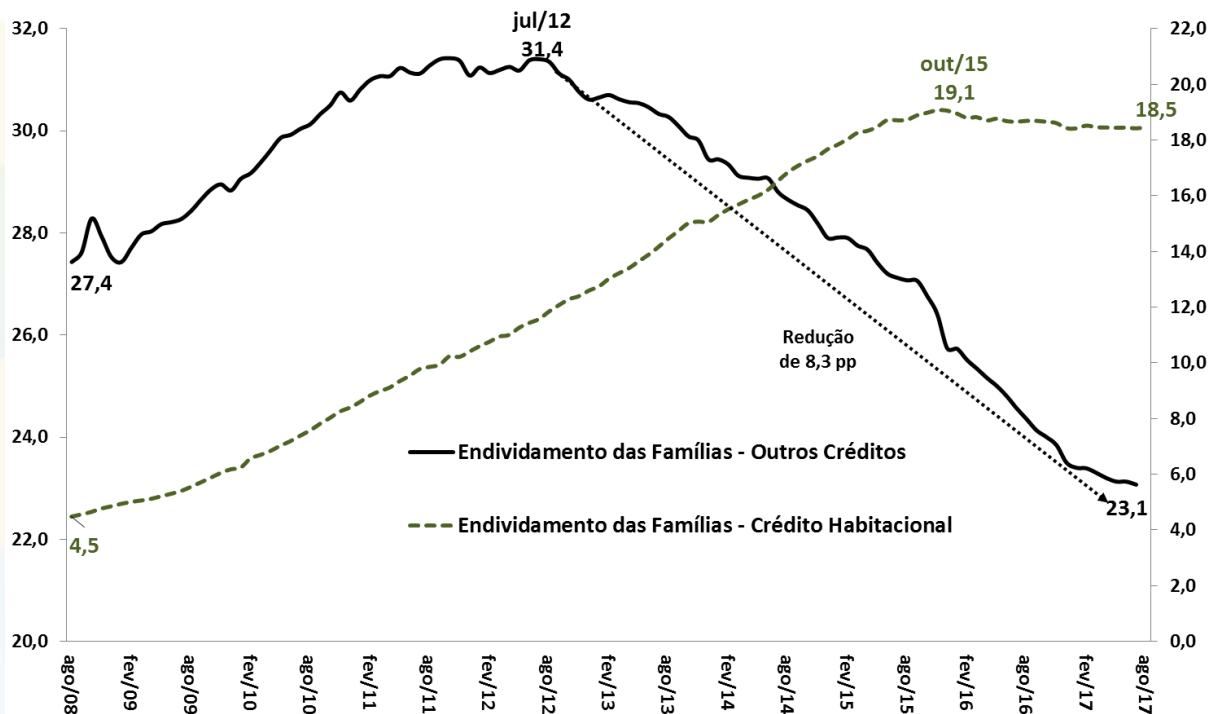

Fonte: BCB. *Endividamento = relação entre o valor atual das dívidas das famílias com o Sistema Financeiro Nacional e a renda das famílias acumulada nos últimos doze meses.

Comprometimento Financeiro da Renda das Famílias

Comprometimento* das Famílias - Outros Créditos
% da Renda Mensal - MM3 - Dados Dessazonalizados

Comprometimento* das Famílias - Crédito Habitacional
% da Renda Mensal - MM3 - Dados Dessazonalizados

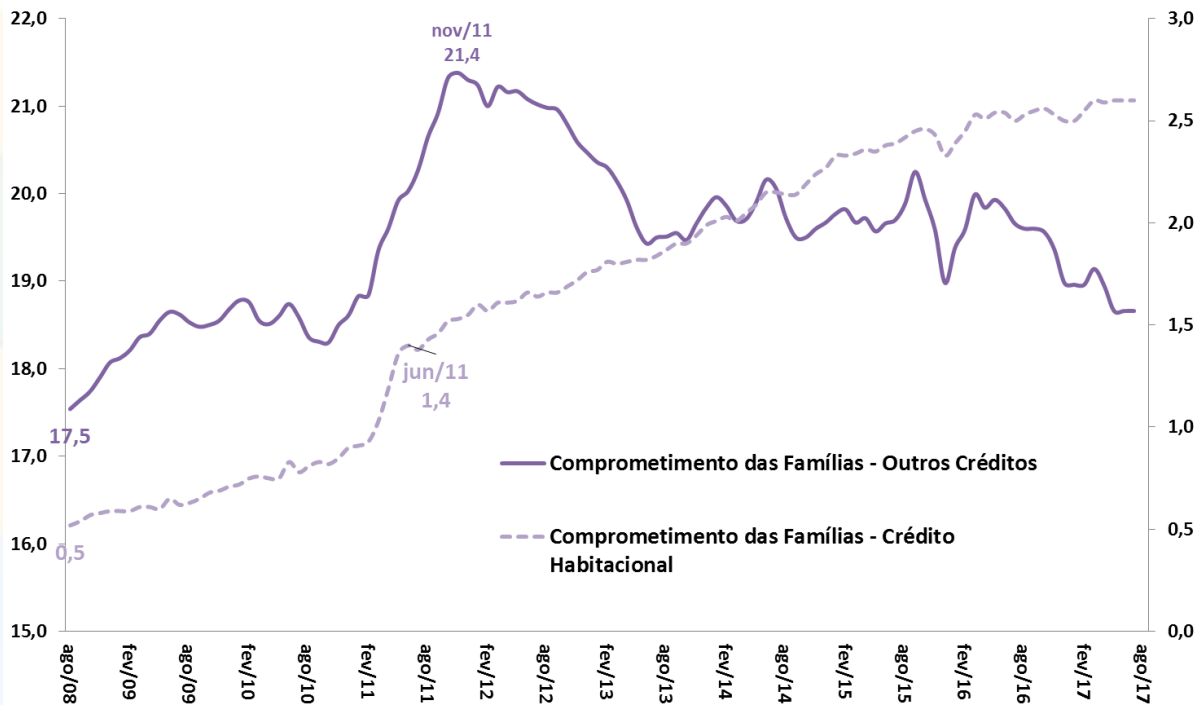

Fonte: BCB. *Comprometimento de renda = relação entre o valor correspondente aos pagamentos esperados para o serviço da dívida com o Sistema Financeiro Nacional e a renda mensal das famílias, em média móvel trimestral, ajustado sazonalmente.

Crédito Livre Total: Spread e Inadimplência

Spread Médio (em pp)
Crédito Livre Total

Inadimplência (% do total)
Crédito Livre Total

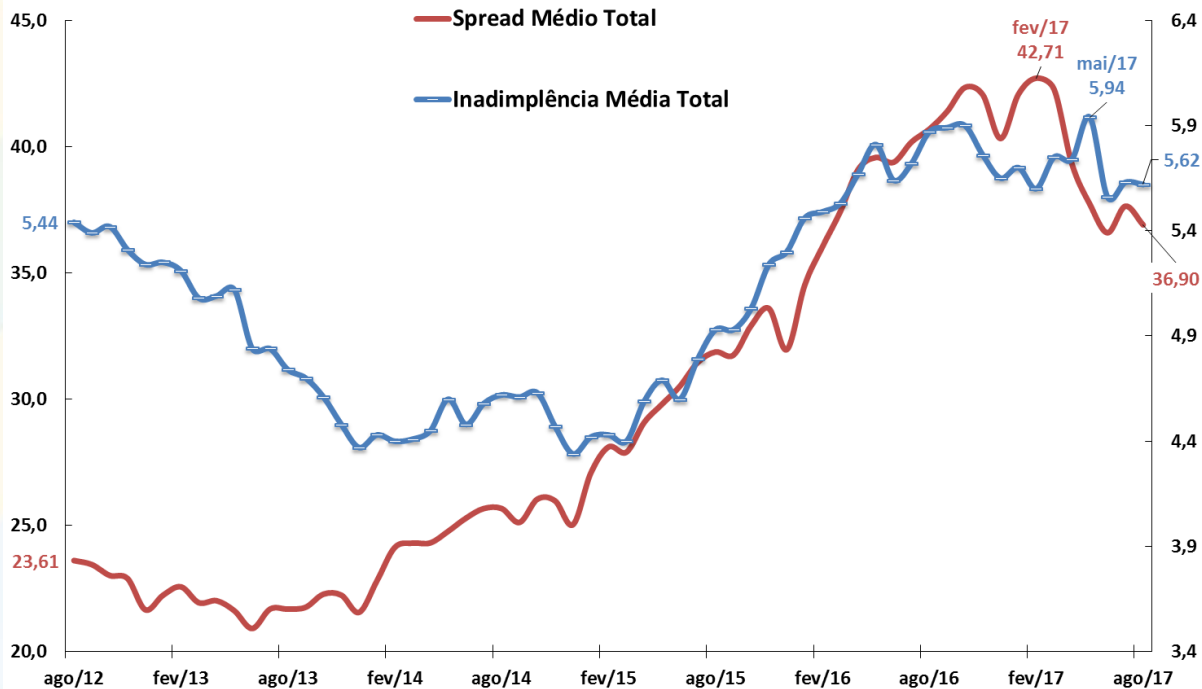

Fonte: BCB.

Crédito Livre às Famílias: Spread e Inadimplência

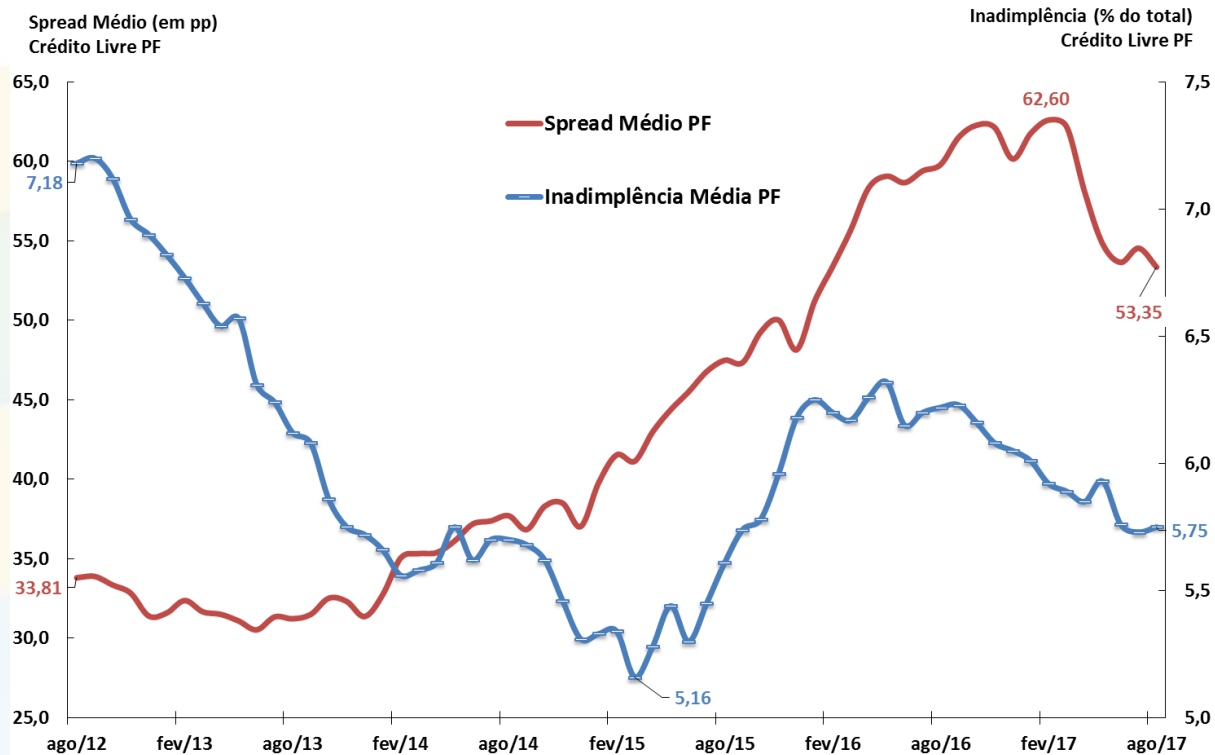

Fonte: BCB.

Crédito Livre às Empresas: Spread e Inadimplência

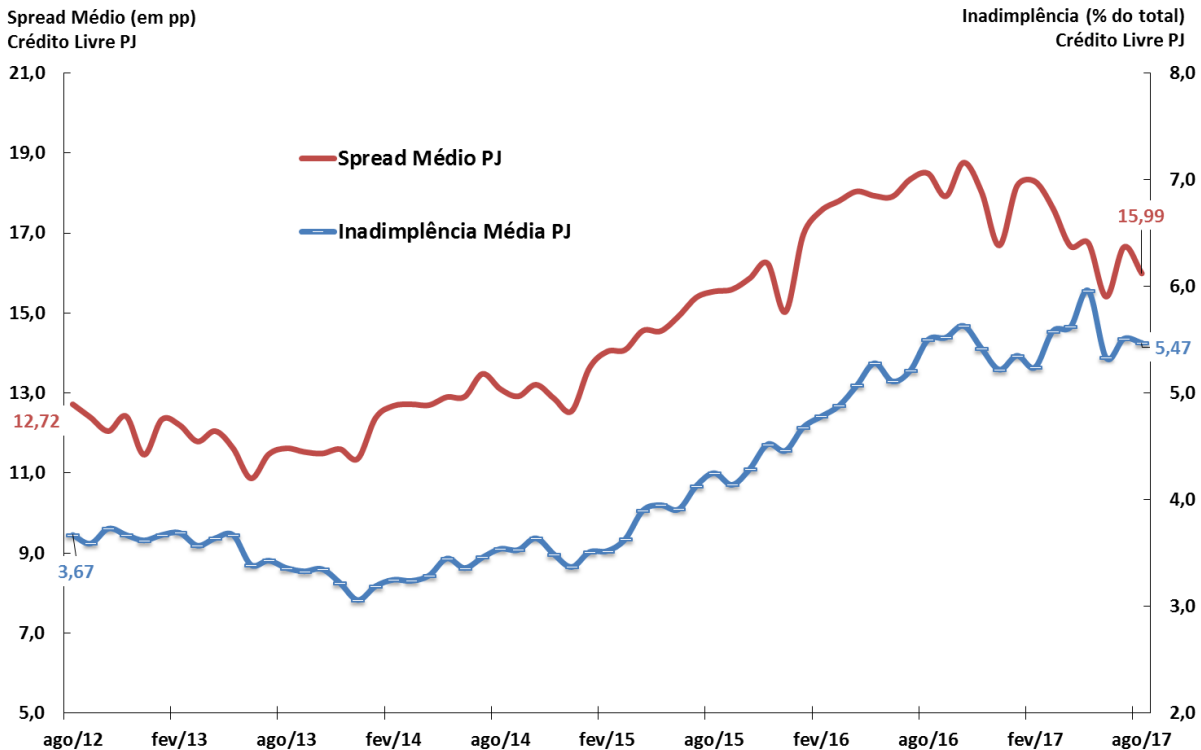

Fonte: BCB.



MERCADOS FINANCEIROS

Mercados Financeiros

									BCB/Focus: 29/09/2017			
Aplicações Financeiras (BCB)	agosto-17	dez/15	dez/16	ago/16	ago/17	var.dez/15 - dez/14	var.dez/16- dez/15	var. ago/17- dez/16	var. ago/17- ago/16			
em R\$ bilhões												
Títulos Bancários à Prazo (CDB/RDB) - saldo		552,1	627,4	591,6	746,6	1,1%	13,6%	19,0%	26,2%			
Caderneta de Poupança - saldo		656,6	665,0	641,1	687,0	-0,9%	1,3%	3,3%	7,2%			
Fundos de Investimento Financeiro - saldo		2.473,0	2.953,4	2.795,7	3.386,2	14,7%	19,4%	14,7%	21,1%			
Fundos Extramercado - saldo		11,9	14,9	14,6	13,7	19,7%	25,0%	-8,3%	-6,4%			
Fundos de Ações - saldo		144,1	158,1	166,5	184,3	-21,0%	9,7%	16,6%	10,7%			
Tesouro Direto - saldo		25,6	41,1	35,4	47,3	67,3%	60,5%	15,3%	33,6%			
Bovespa - valor das empresas listadas % PIB		31,9%	39,4%	39,4%	45,4%	-6,95 pp	7,50 pp	6,03 pp	5,96 pp			
Mercado de Capitais (CVM)	agosto-17	2015	2016	Acum. jan- jul/16	Acum. jan- jul/17	var. 2015 - 2014	var. 2016- 2015	var. Acum/17- 2016	var. Acum/17- Acum/16			
em R\$ bilhões												
Ações (incl. Certif. Depósito) - emissão primária		16,1	0,5	0,0	5,7	6,7%	-96,7%	966,7%	-			
Debêntures - emissão primária		20,6	21,9	20,0	1,8	461,8%	5,9%	-91,7%	-90,9%			
Notas Promissórias - emissão primária		0,0	0,0	0,0	0,0	-	-	-	-			
Certificados de Recebíveis Imobiliários - emissão primária		3,9	11,3	5,3	6,0	70,0%	191,9%	-46,4%	13,5%			
Quotas de Fundos - emissão primária		5,8	2,1	1,6	3,5	21,8%	-63,5%	65,0%	114,4%			
Mercado Monetário (BCB)	setembro-17	dez/15	dez/16	set/16	set/17	var.dez/15 - dez/14	var.dez/16 - dez/15	var. set/17- dez/16	var. set/17- set/16			
Taxas de juros												
Taxa Selic Efetiva (% aa)		14,15	13,65	14,15	8,35	2,6 pp	-0,5 pp	-5,3 pp	-5,8 pp			
CDI (% aa)		14,14	13,63	14,13	8,35	2,6 pp	-0,5 pp	-5,3 pp	-5,8 pp			
Swap DI-Pré 180 dias (% aa)		15,18	12,45	13,34	7,19	2,6 pp	-2,7 pp	-6,2 pp	-6,2 pp			
Swap DI-Pré 360 dias (% aa)		15,86	11,56	12,50	7,12	2,9 pp	-4,3 pp	-4,4 pp	-5,4 pp			
Mercado Monetário (BCB)	outubro-17	dez/15	dez/16	out/16	out/17	var.dez/15 - dez/14	var.dez/16 - dez/15	var. out/17- dez/16	var. out/17- out/16	2017	2018	2019
Taxa Selic Meta (% aa)		14,25	13,75	14,25	9,25	2,5 pp	-0,5 pp	-4,5 pp	-5,0 pp	7,00%	7,00%	8,00%
TJLP (% aa)		7,00	7,50	7,50	7,00	2,0 pp	0,5 pp	-0,5 pp	-0,5 pp			
Risco País (BCB)	setembro-17	dez/15	dez/16	set/16	set/17	var. pb dez/15 - dez/14	var. pb dez/16 - dez/15	var. pb set/17- dez/16	var. pb set/17- set/16			
Média mensal (em pontos-base)												
EMBI+ (JPMorgan)		523	328	319	253	264 pp	-195 pp	-75 pp	-66 pp			
CDS 5 anos		495	281	273	196	294 pp	-214 pp	-85 pp	-77 pp			
CDS 10 anos		558	360	347	306	299 pp	-199 pp	-54 pp	-42 pp			

Evolução dos Instrumentos Financeiros de Poupança

Saldo Total em % PIB

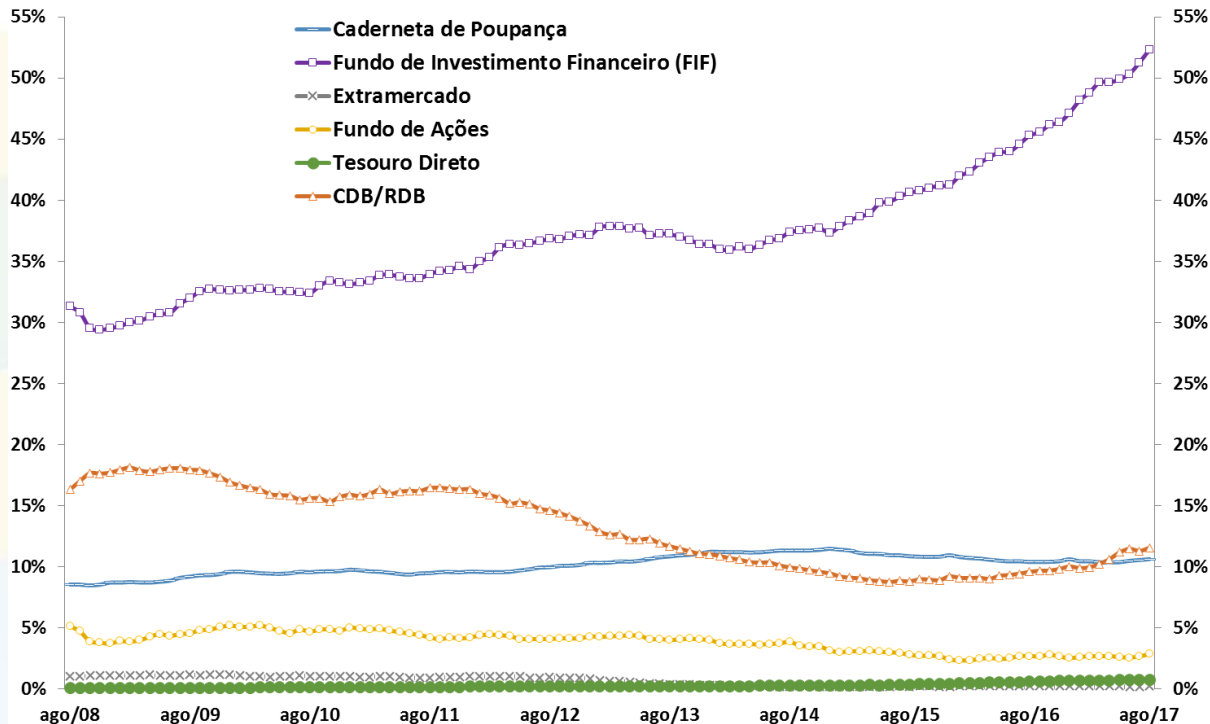

Fonte: BCB.

Evolução das Taxas de Juros (Meta Selic e TJLP)

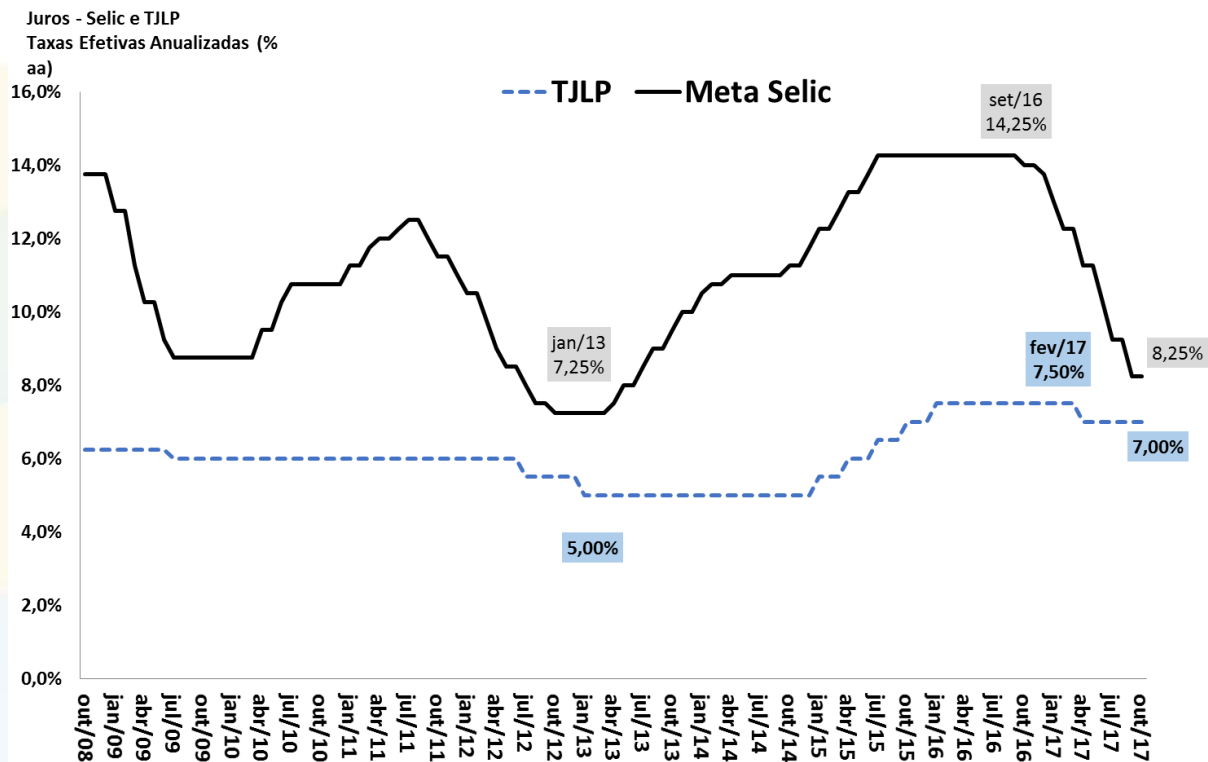

Fonte: BCB. Obs. Out/17 = posição em 03/10/2017.

Evolução da Curva de Juros

Juros Spot, 180 e 360 dias
Taxas Efetivas Anualizadas (%
aa)

Pontos de Inversão da Curva de
Juros

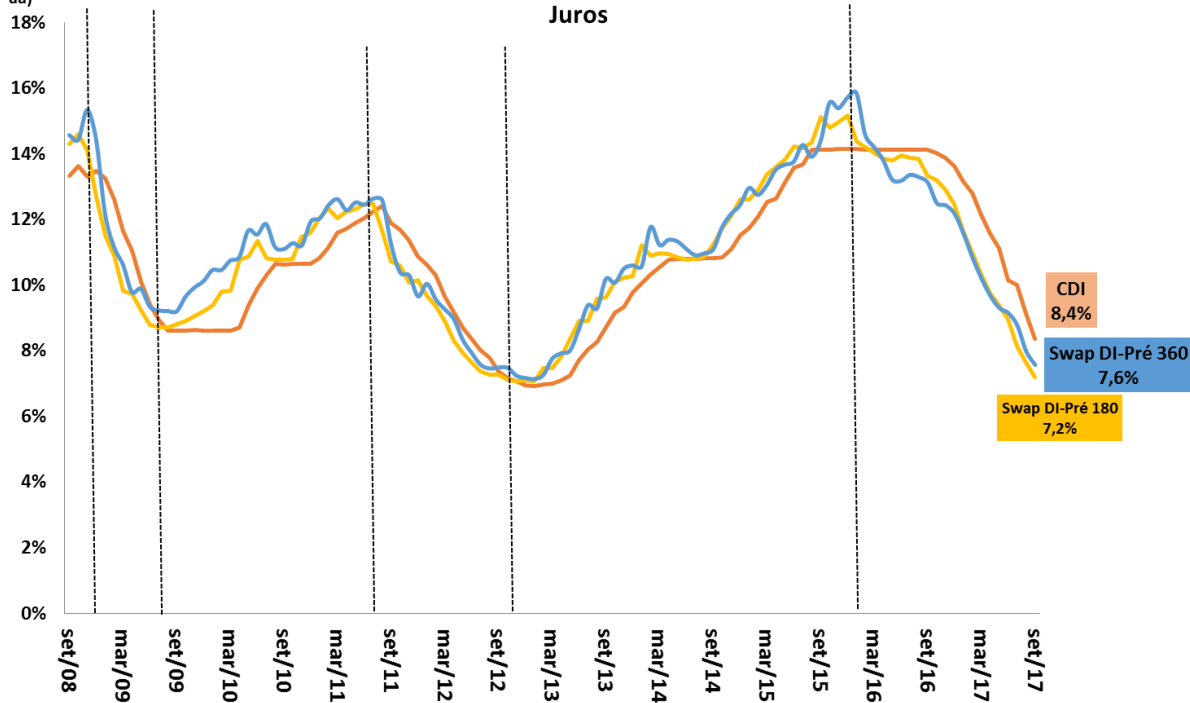

Fonte: BCB.

Evolução das Taxas Reais de Juros Ex-ante e Ex-post

Taxas de Juros Reais (CDI/IPCA) ex-ante e ex-post
Taxas Anualizadas (% aa)



Fonte: BCB e IBGE/MP.

* Juros Reais ex-ante: razão CDI/IPCA esperada 12 meses à frente com base nos contratos de swap DI-Pré e na mediana Focus para o IPCA.

**Juros Reais ex-post: razão CDI/IPCA efetivamente observada acumulada 12 meses para trás.

Evolução das Taxas Reais de Juros da NTN-B (Tesouro Direto)

Taxas de Juros Reais (NTN-B 2024*)
Taxas de Compra de Fim do Mês (% aa)

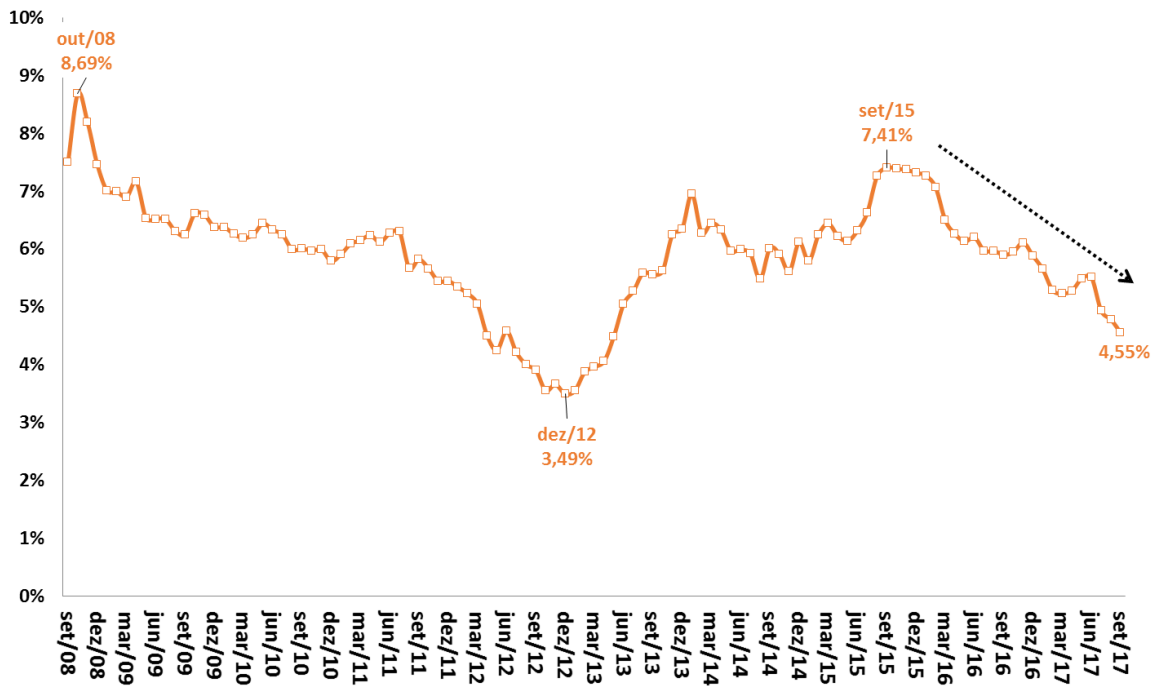

Fonte: STN/MF. *Cupom semestral pago acima da inflação medida pelo IPCA, taxa anualizada.

Evolução do Mercado de Capitais

Valor Médio de Mercado da Empresa
Listada na BM&F-Bovespa
R\$ milhões

Índice Bovespa
Em Pontos

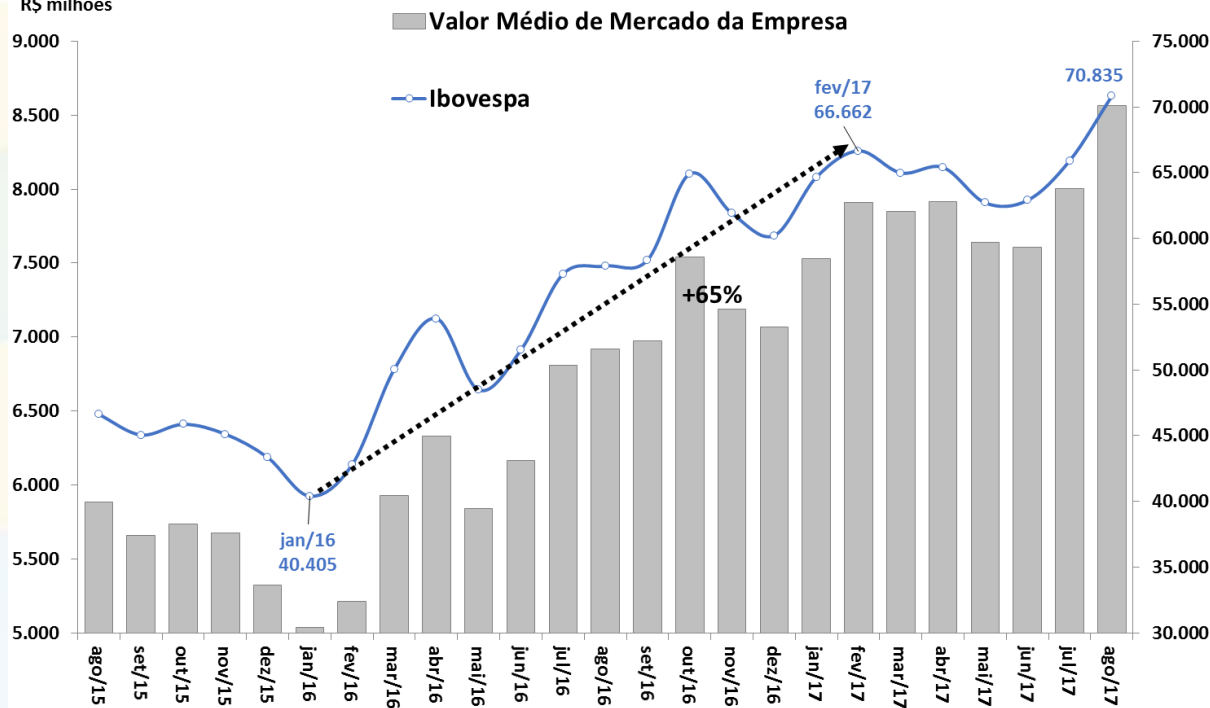

Fonte: BCB.

Evolução da Percepção de Risco-Brasil (EMBi+)

EMBi+ Brasil (spread p.b.)

Período de Investment Grade S&P e Fitch

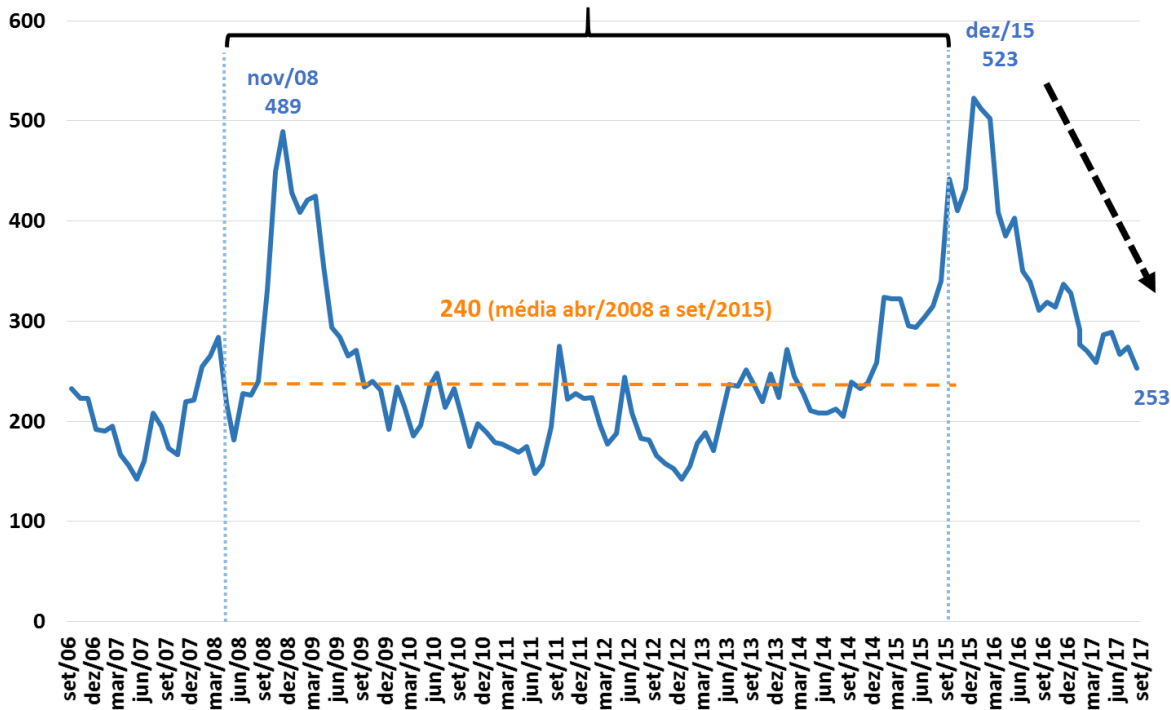

Fonte: JPMorgan.

Evolução da Percepção de Risco-Brasil (CDS)

CDS 10 anos (p.b.)

Período de Investment Grade S&P e Fitch

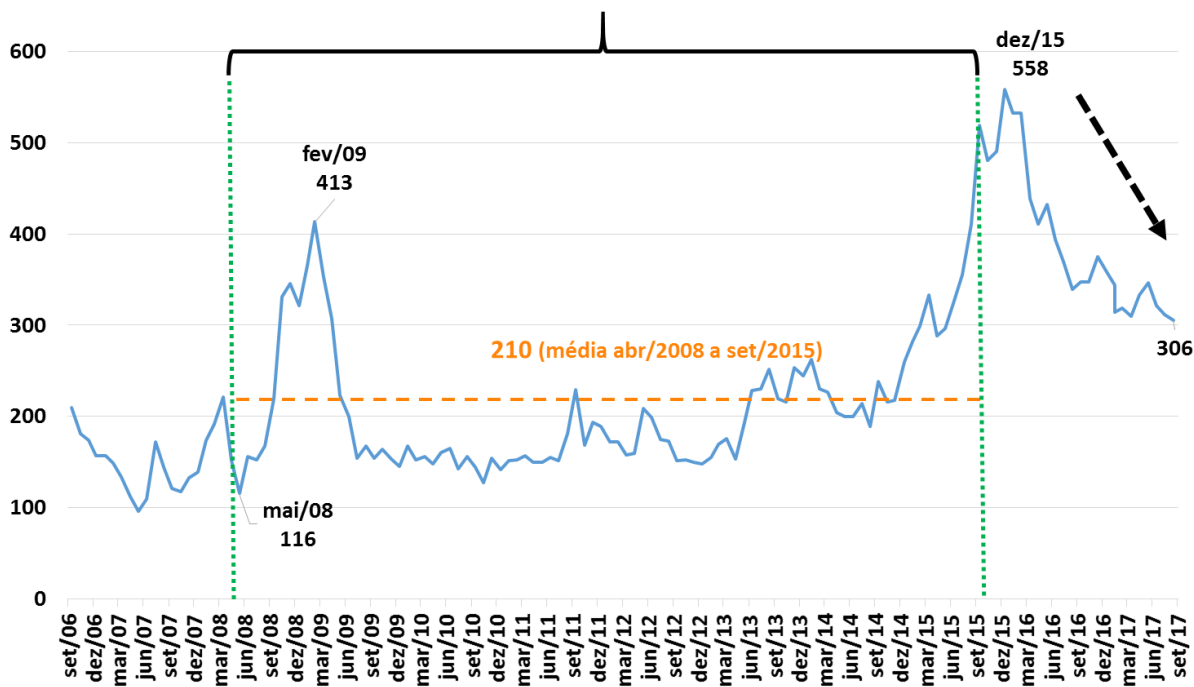

Fonte: Bloomberg.

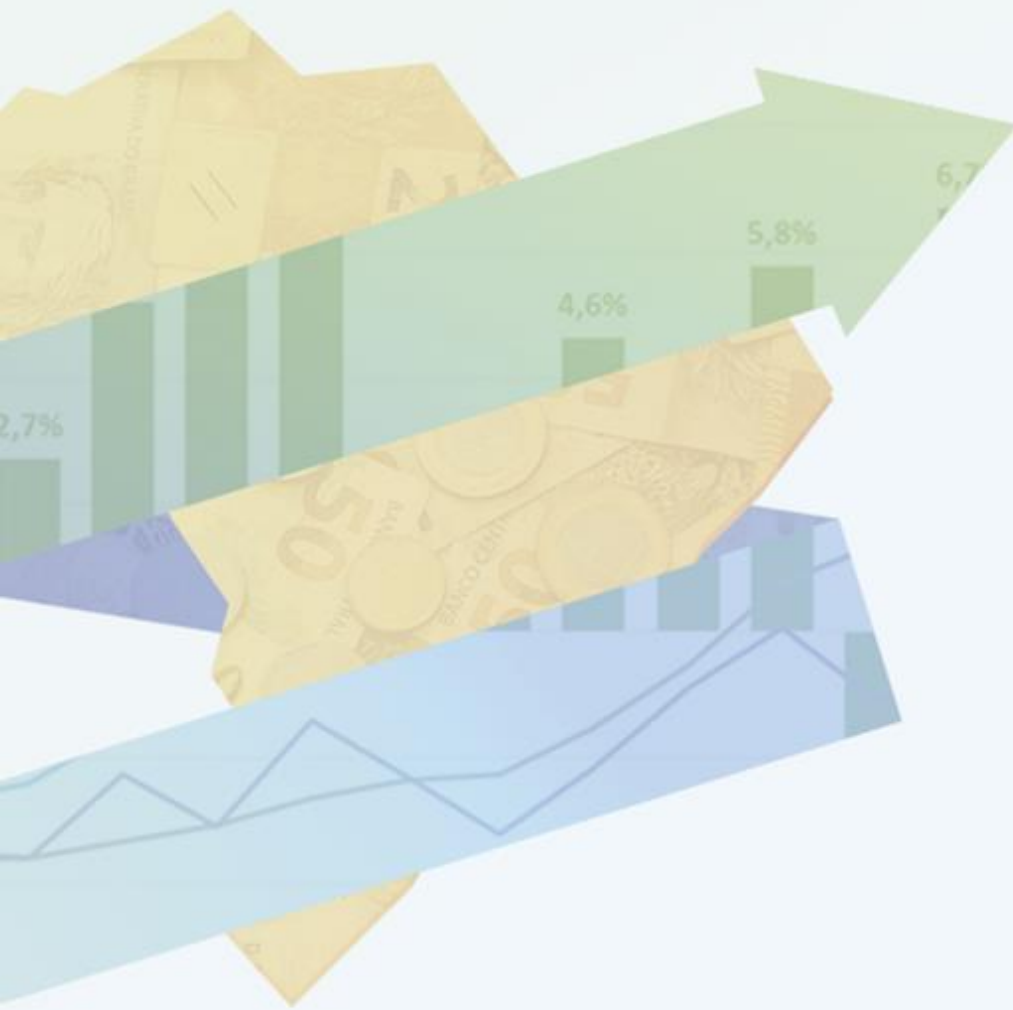

COMÉRCIO EXTERIOR

Comércio Exterior

BCB/Focus: 29/09/2017

										BCB/Focus: 29/09/2017				
Indicadores Cambiais (BCB)	agosto-17	2015	2016	var.jun/17-jun/16	var.jul/17-jul/16	var.ago/17-ago/16	var. acumul. do ano	jun/17 var.acumul. 12 meses	jul/17 var.acumul. 12 meses	ago/17 var.acumul. 12 meses	Câmbio Médio 2017	Câmbio Médio 2018	Câmbio Médio 2019	
taxa de variação cambial: valorização (-) ou desvalorização (+)														
Câmbio Nominal (R\$/US\$) - venda - fim de período	valor do mês:	3,1471	43,5%	1,8%	3,1%	-3,3%	-2,9%	-11,3%	-12,9%	-12,9%	-12,3%	3,16	3,30	3,36
Câmbio Real Efetivo (PCA)			22,4%	-5,3%	-5,4%	-2,1%	-0,8%	-14,6%	-17,9%	-17,6%	-16,4%			
Razão Câmbio/Salário corrigido pela Produtividade			27,9%	-15,4%	6,0%	8,1%	9,1%	-6,7%	-19,1%	-16,9%	-13,8%			
Custo Unitário do Trabalho em US\$			-21,7%	2,8%	6,6%	1,3%	1,0%	13,4%	18,5%	17,9%	16,3%			
Comércio Exterior (FUNCEX)	agosto-17	2015	2016	var.jun/17-jun/16	var.jul/17-jul/16	var.ago/17-ago/16	var. acumul. do ano	jun/17 var.acumul. 12 meses	jul/17 var.acumul. 12 meses	ago/17 var.acumul. 12 meses				
Quantidade e Preço Médio														
QUANTUM														
Exportação		8,3%	3,3%	9,3%	11,4%	12,6%	4,7%	-1,4%	0,2%	0,4%				
Básicos		13,2%	-2,7%	18,1%	21,3%	25,8%	7,0%	-6,2%	-2,8%	-0,6%				
Semimanufaturados		8,5%	9,9%	5,6%	-0,8%	-0,5%	0,4%	0,9%	0,6%	-0,9%				
Manufaturados		2,3%	7,9%	1,8%	6,9%	4,0%	4,2%	3,7%	3,7%	2,2%				
Importação		-15,1%	-11,9%	-7,9%	1,9%	5,1%	4,5%	-1,3%	1,1%	0,7%				
Intermediários		-16,3%	-7,4%	3,8%	2,3%	0,8%	12,1%	8,2%	10,1%	8,5%				
Bens de Capital		-16,6%	-17,0%	-56,2%	-14,9%	7,6%	-25,3%	-25,6%	-24,2%	-22,0%				
Bens de Consumo Duráveis		-27,6%	-36,0%	9,5%	-0,1%	9,7%	4,8%	-14,7%	-9,0%	-3,8%				
Bens de Consumo Não-Duráveis		-6,5%	-9,2%	1,9%	0,4%	4,9%	6,6%	0,2%	3,1%	3,2%				
Combustíveis e Lubrificantes		-11,4%	-22,1%	17,9%	28,1%	28,3%	0,9%	-15,9%	-11,8%	-11,1%				
Índice de Rentabilidade das Exportações (jan/17)		2,0%	-8,2%	3,1%	4,4%	4,6%	-1,5%	-8,0%	-6,9%	-5,3%				
Razão de Quantum = quantum médio X / quantum médio M (jan/17)		29,3%	15,6%	18,9%	9,6%	53,3%	5,7%	-0,9%	-1,3%	2,7%				
PREÇO														
Exportação (X)		-21,6%	-6,2%	8,0%	3,1%	1,8%	14,8%	10,1%	10,9%	11,1%				
Básicos		-29,7%	-6,7%	4,2%	-1,5%	-0,9%	19,7%	14,4%	14,8%	14,6%				
Semimanufaturados		-16,1%	-3,9%	15,5%	9,2%	3,5%	17,0%	13,5%	14,4%	14,1%				
Manufaturados		-11,3%	-5,9%	8,5%	5,0%	5,3%	7,5%	3,8%	5,0%	5,9%				
Importação (M)		-11,9%	-8,9%	7,1%	4,2%	2,8%	4,5%	-1,0%	0,1%	1,1%				
Intermediários		-6,4%	-7,7%	4,5%	4,0%	4,2%	2,4%	-2,5%	-1,5%	-0,5%				
Bens de Capital		-5,3%	-5,0%	8,3%	-8,8%	-0,5%	-0,2%	-1,0%	-1,9%	-1,8%				
Bens de Consumo Duráveis		-4,6%	-3,9%	2,4%	2,9%	-0,9%	1,6%	0,8%	1,4%	1,1%				
Bens de Consumo Não-Duráveis		-7,5%	-2,8%	-1,0%	5,1%	-7,1%	-1,4%	-1,8%	-0,9%	-1,8%				
Combustíveis e Lubrificantes		-37,9%	-26,6%	32,5%	23,7%	18,3%	33,7%	6,8%	11,7%	16,3%				
Termos de Troca = preço médio X / preço médio M		-11,0%	3,1%	0,9%	-1,1%	-1,0%	9,8%	11,2%	10,8%	9,9%				

Taxa Nominal de Câmbio Diária R\$/US\$

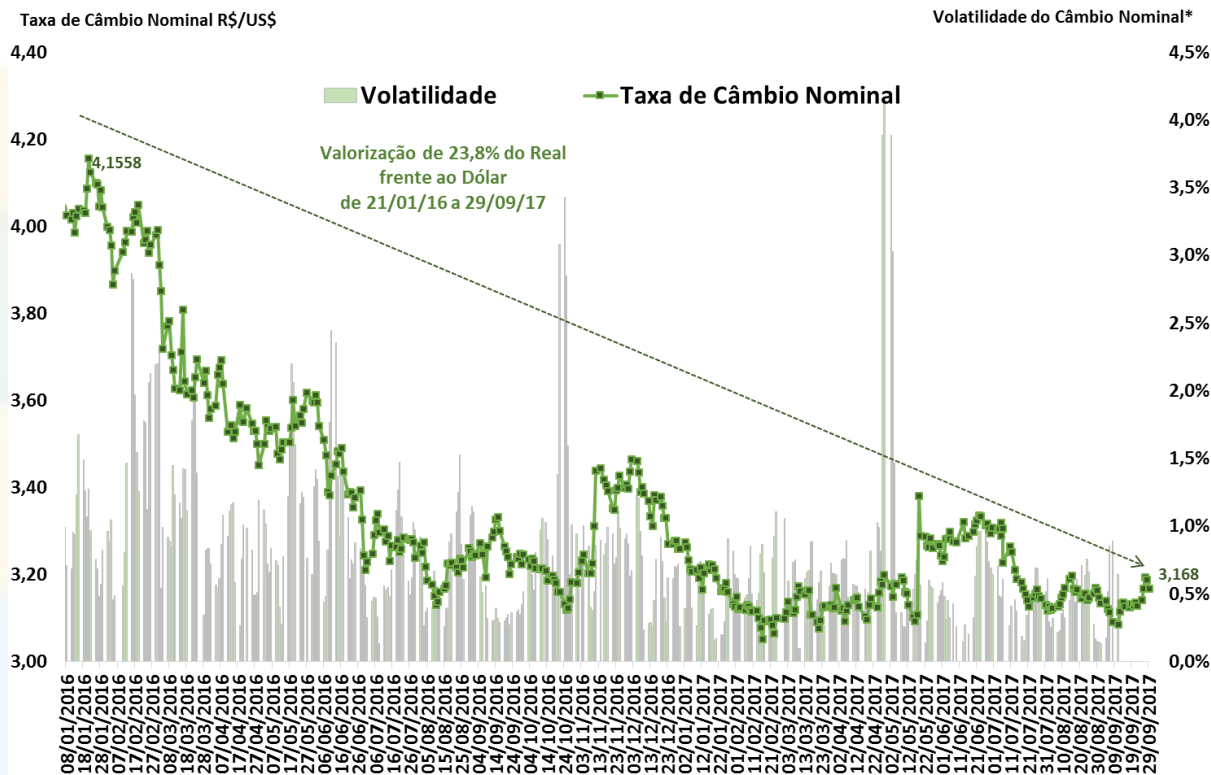

Fonte: BCB. *Volatilidade = Coeficiente de Variação Móvel de 5 dias.

Balança Comercial Semanal: Saldo e Médias Diárias em 52 Semanas

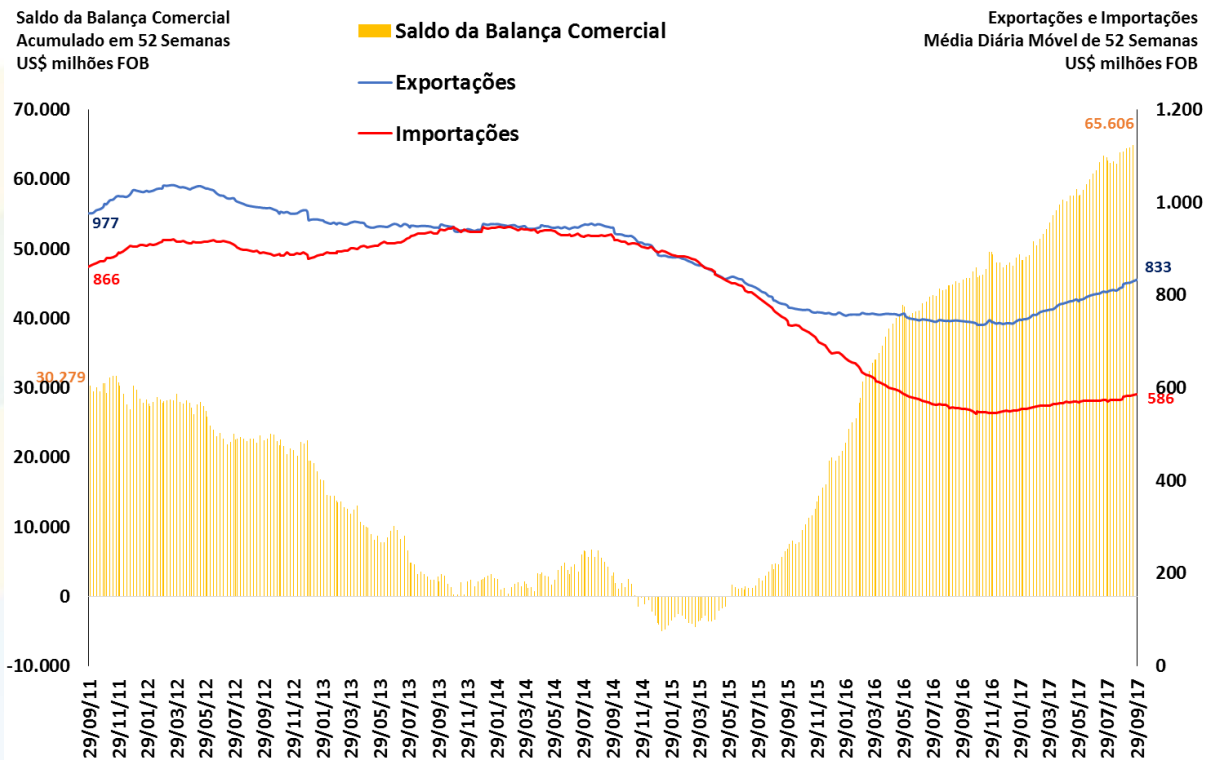

Fonte: SECEX/MDIC.

Taxa Nominal de Câmbio Mensal R\$/US\$

Taxa Nominal de Câmbio R\$/US\$
Venda - Fim de Período

Volatilidade* do Câmbio Nominal
cálculo em 12 meses móveis

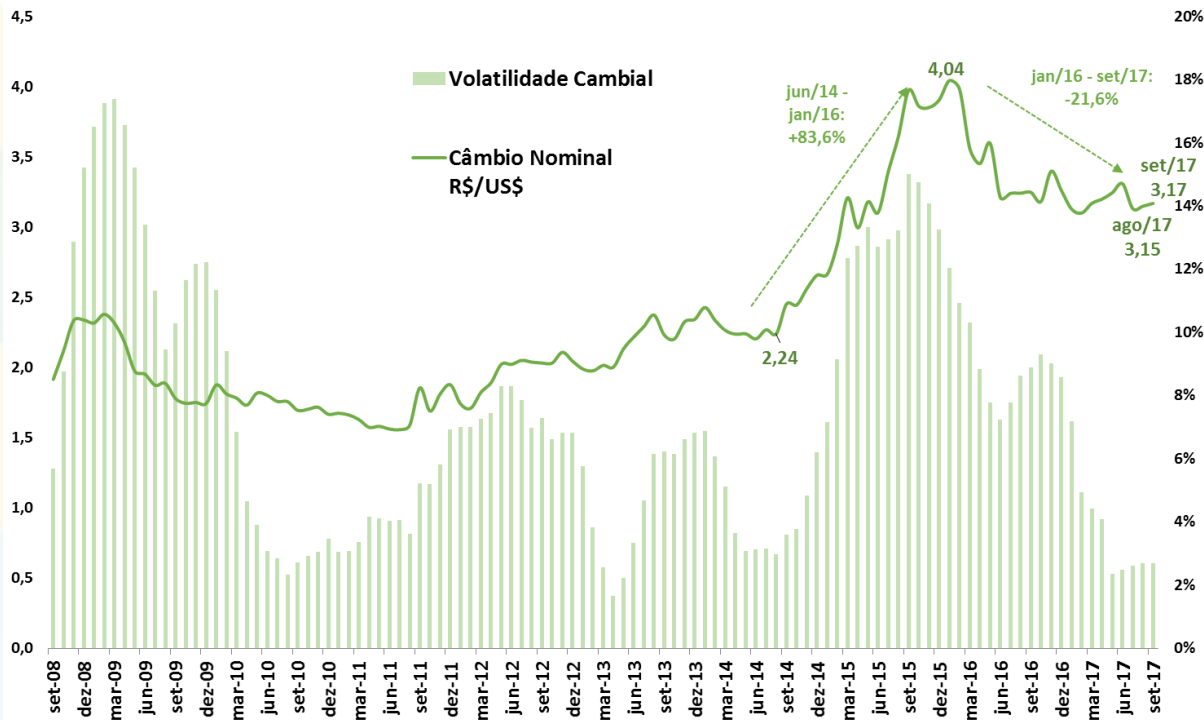

Fonte: BCB. *Volatilidade = Coeficiente de Variação Móvel de 12 meses.

Evolução dos Índices de Câmbio

Índices de Câmbio (MM 12 meses)

2006 = 100

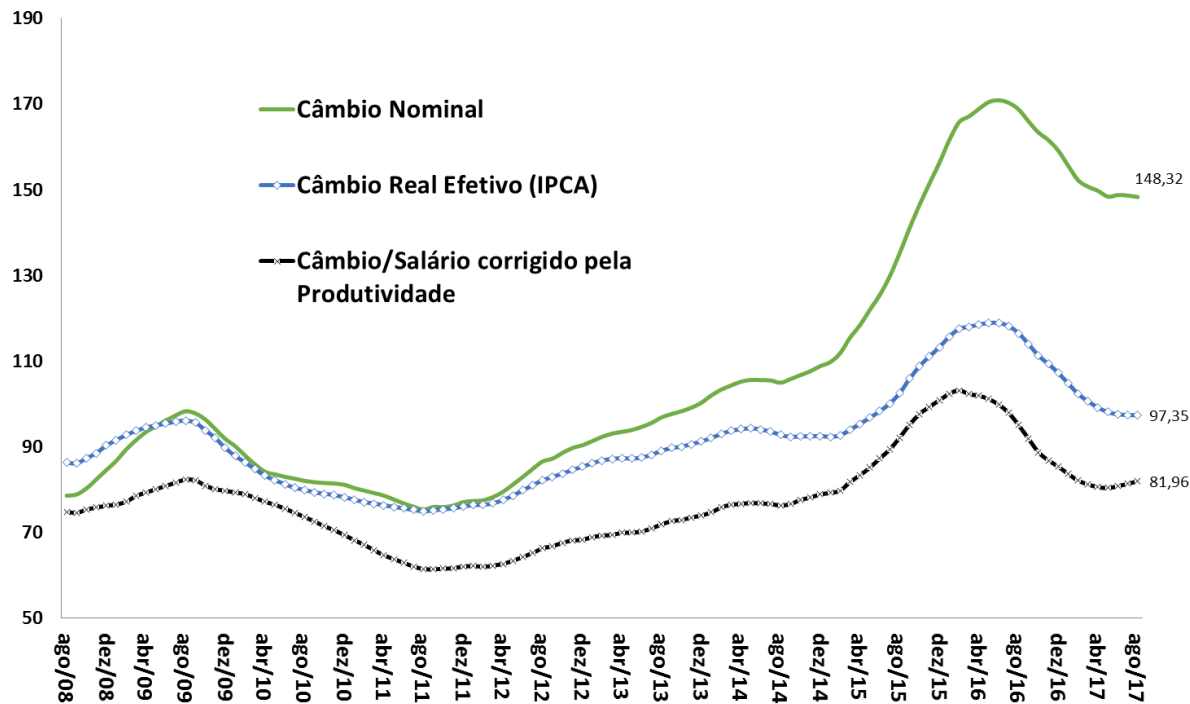

Fonte: BCB.

Saldo da Balança Comercial, Razão de Quantum e Termos de Troca

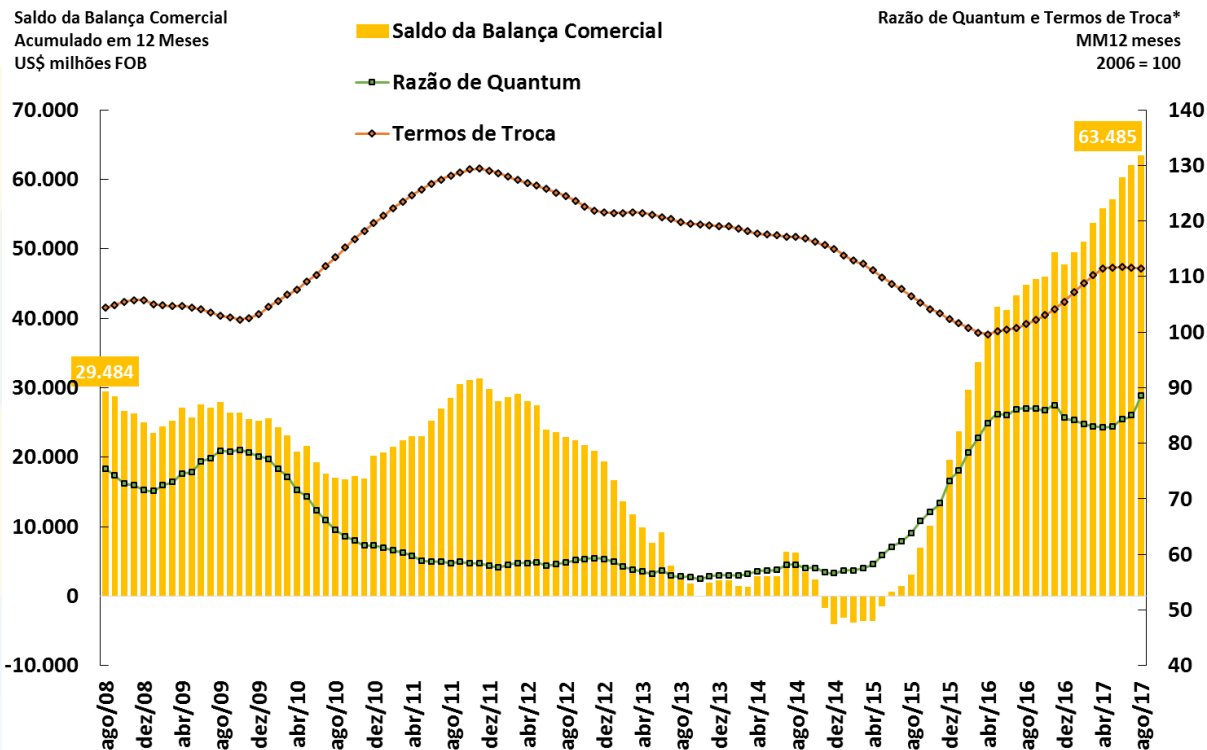

Fonte: BCB e FUNCEX.

*Razão de Quantum = (Volume Exportado / Volume Importado) e Termos de Troca = (Preço Médio Exportações / Preço Médio Importações).

Exportações: Rentabilidade, Preço e Câmbio

Câmbio Efetivo Real (IPCA) e Exportações (Preço e Índice de Rentabilidade)
MM 12 meses (2006 = 100)

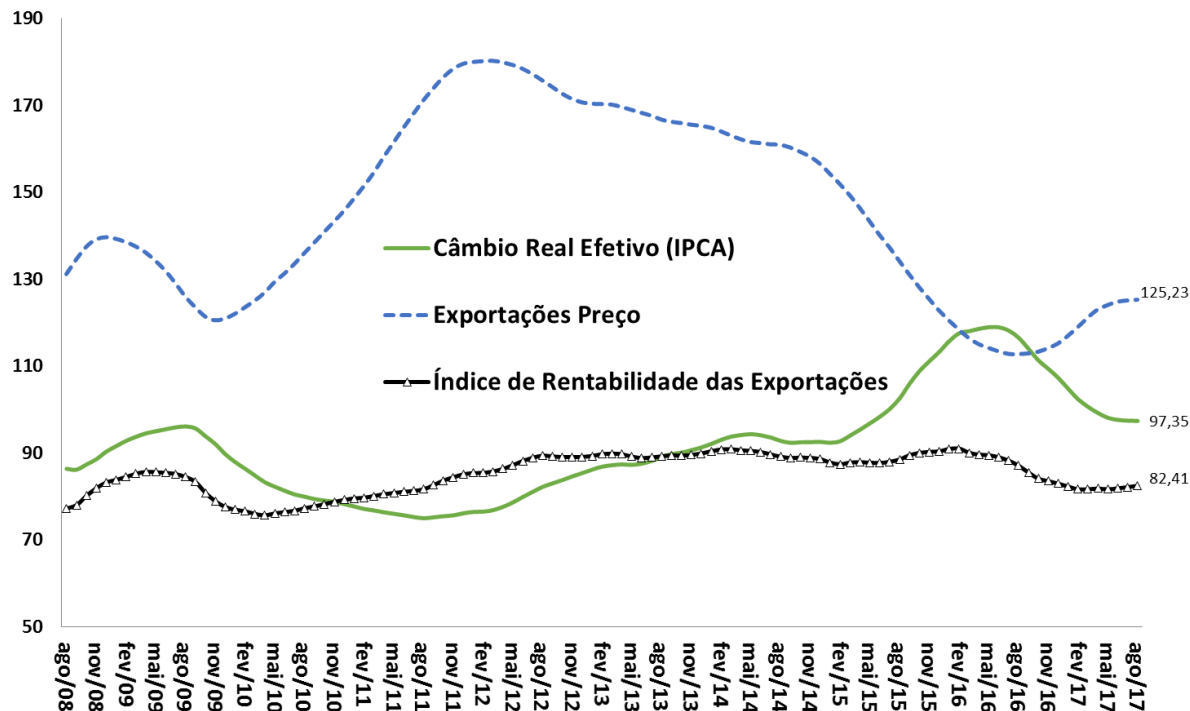

Fonte: BCB e FUNCEX.

Quantum das Exportações e das Importações

Exportações e Importações - Quantum
MM 12 meses (2006 = 100)

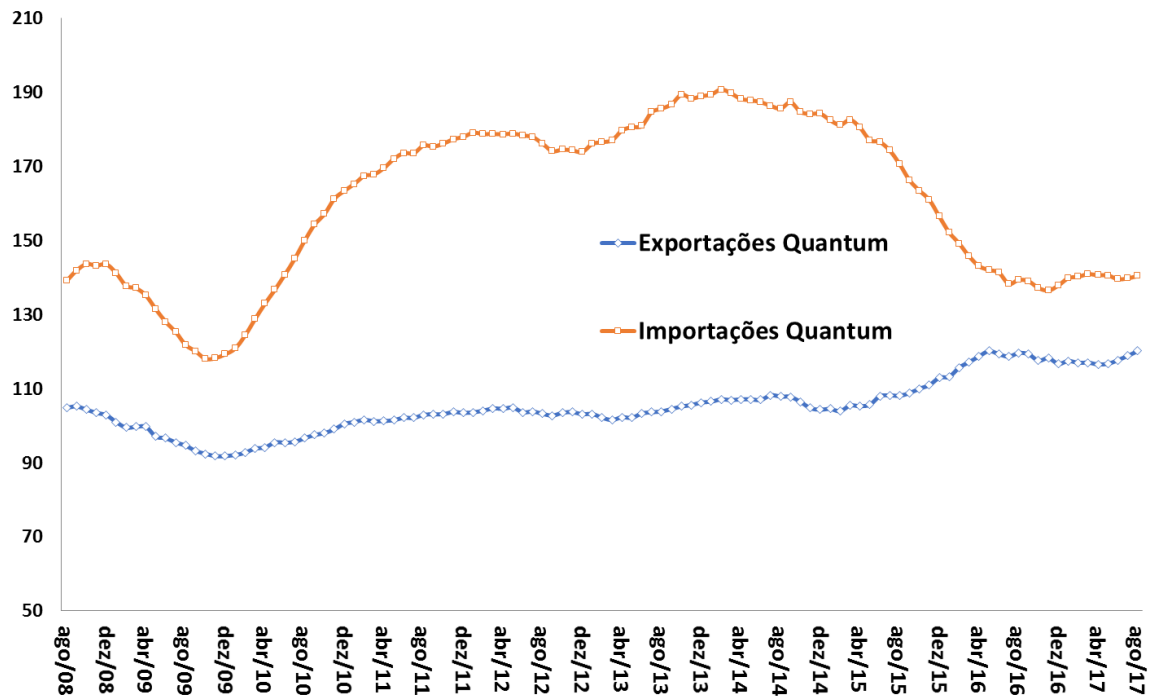

Fonte: FUNCEX.

Exportações: valor, quantum e preço

Exportações Quantum e Preço
Média Móvel 12 meses (2006 = 100)

Exportações Valor
Acumulado em 12 meses (US\$ milhões FOB)

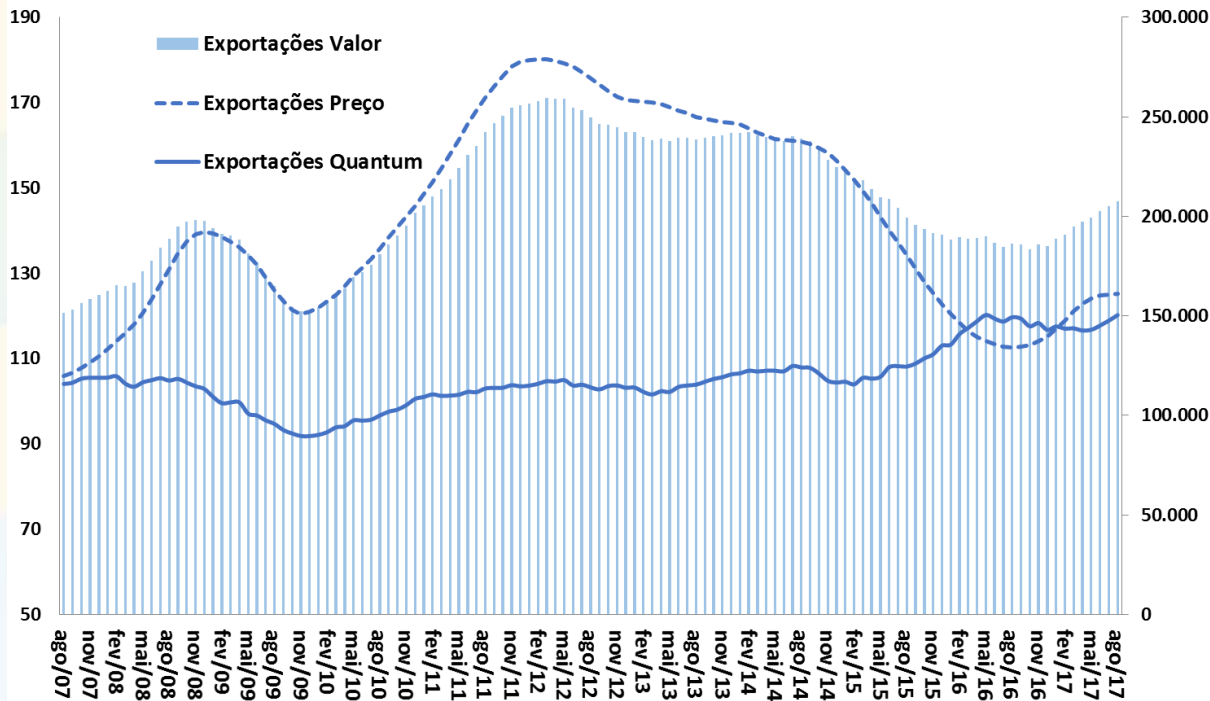

Fonte: MDIC e FUNCEX.

Quantum Exportado Total e por Classes de Produtos

Quantum Exportado
MM 12 meses (2006=100)

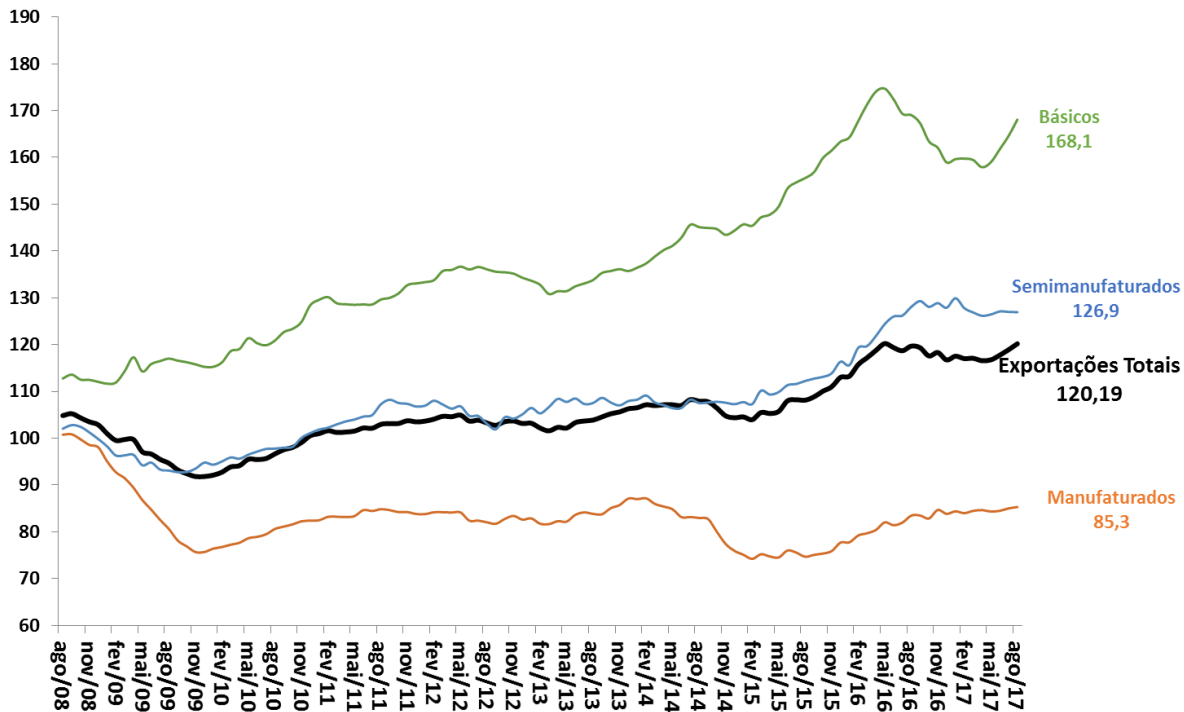

Fonte: FUNCEX.

Quantum Exportado Total e por Categorias Econômicas

Quantum Exportado
MM 12 meses (2006=100)

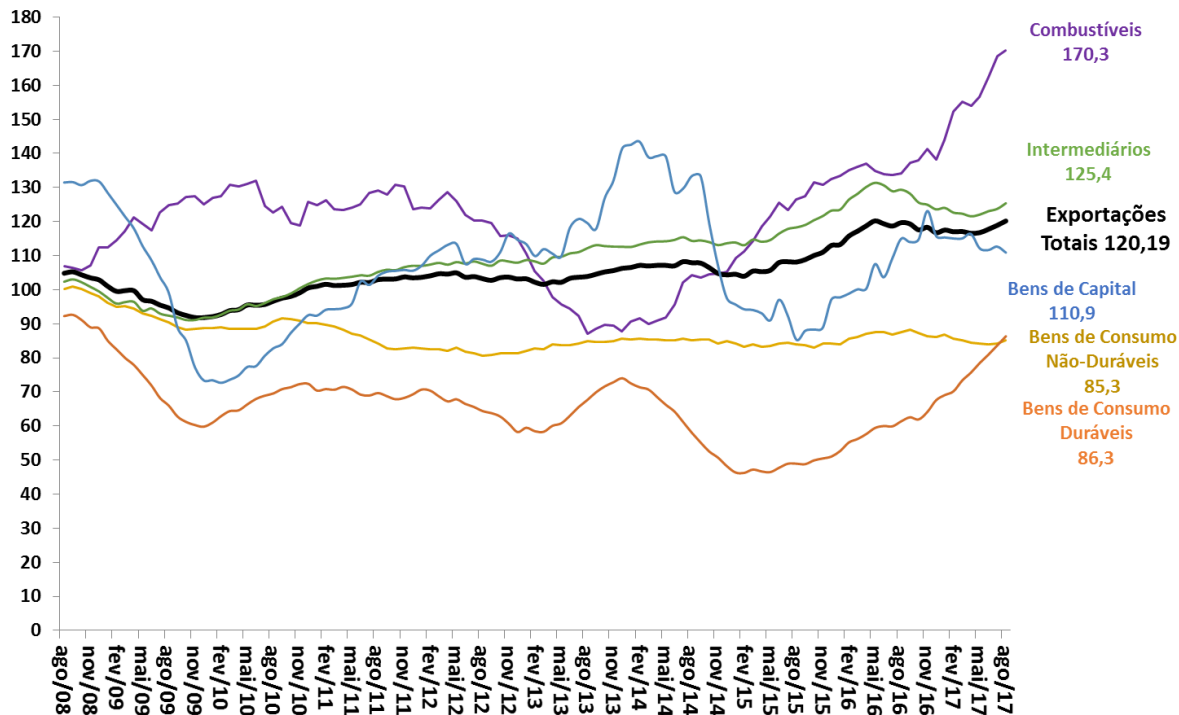

Fonte: FUNCEX.

Importações: valor, quantum e preço

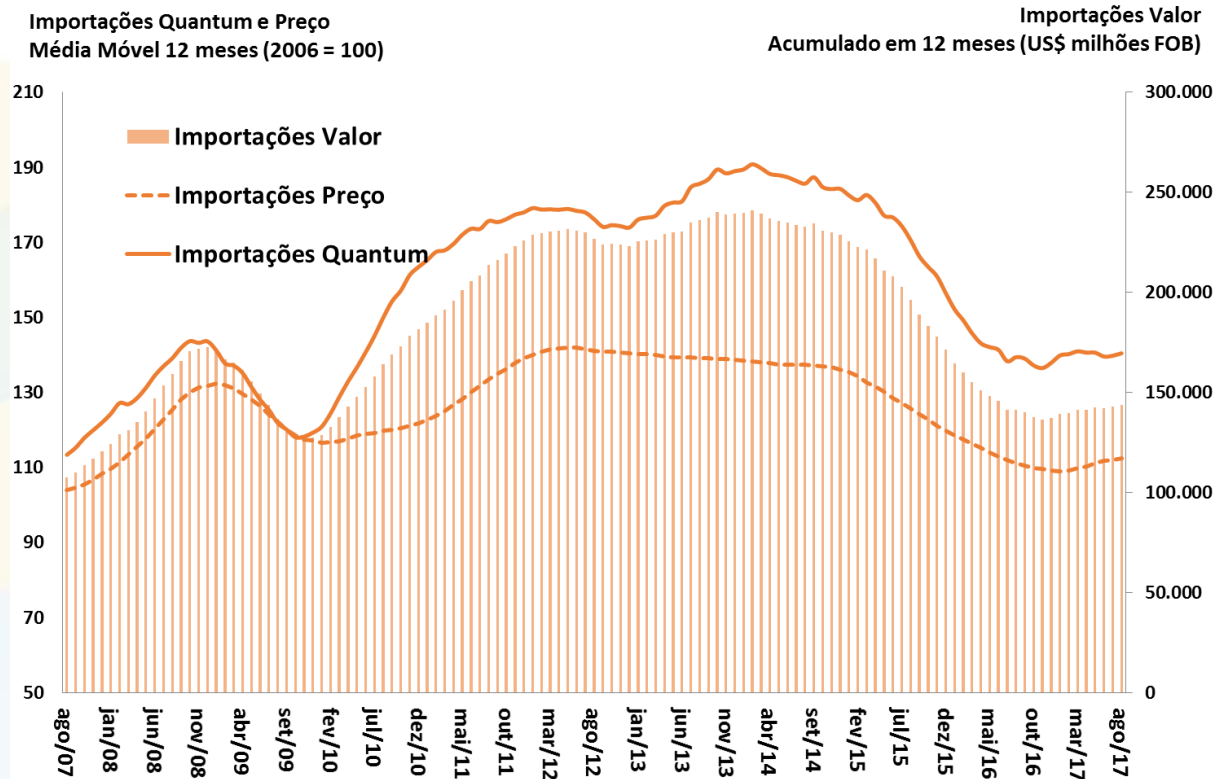

Fonte: MDIC e FUNCEX.

Quantum Importado Total e por Categorias Econômicas

Quantum Importado
MM 12 meses (2006=100)

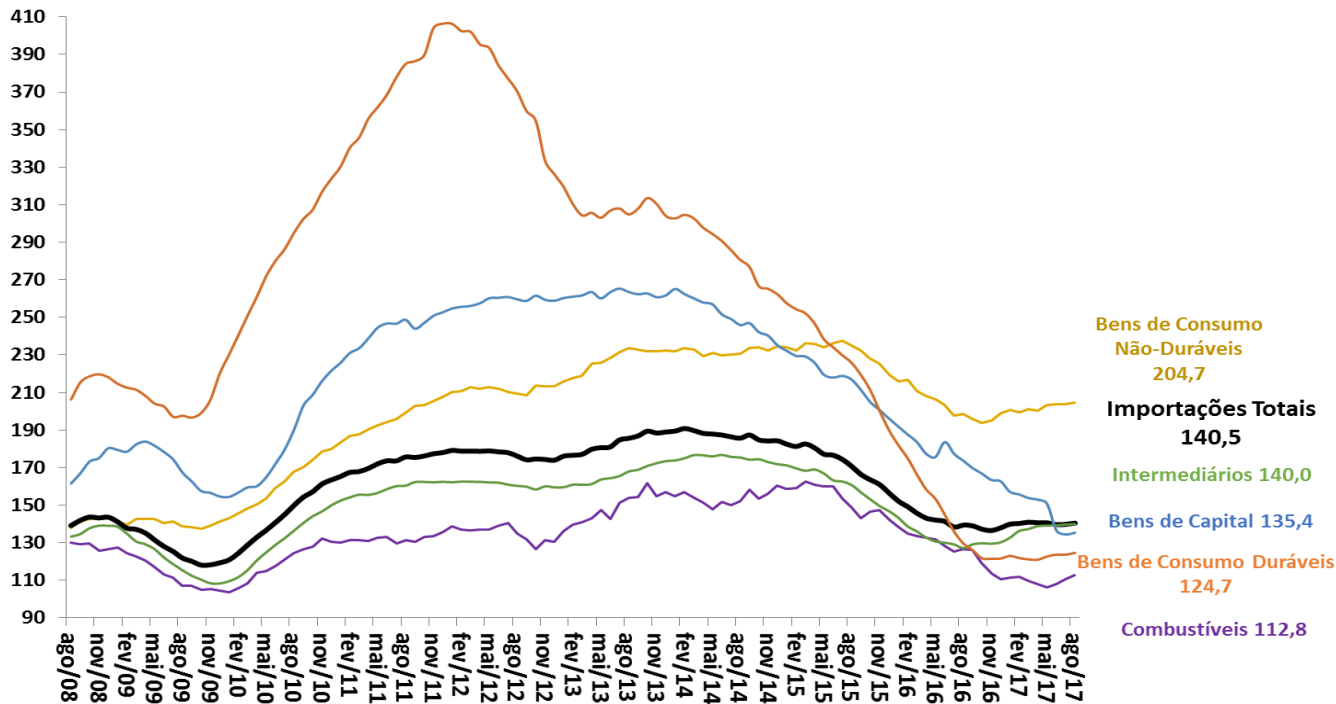

Fonte: FUNCEX.

Preço Internacional das Commodities Brasileiras

Índice de Commodities Brasil em US\$
MM 12 meses (2006=100)

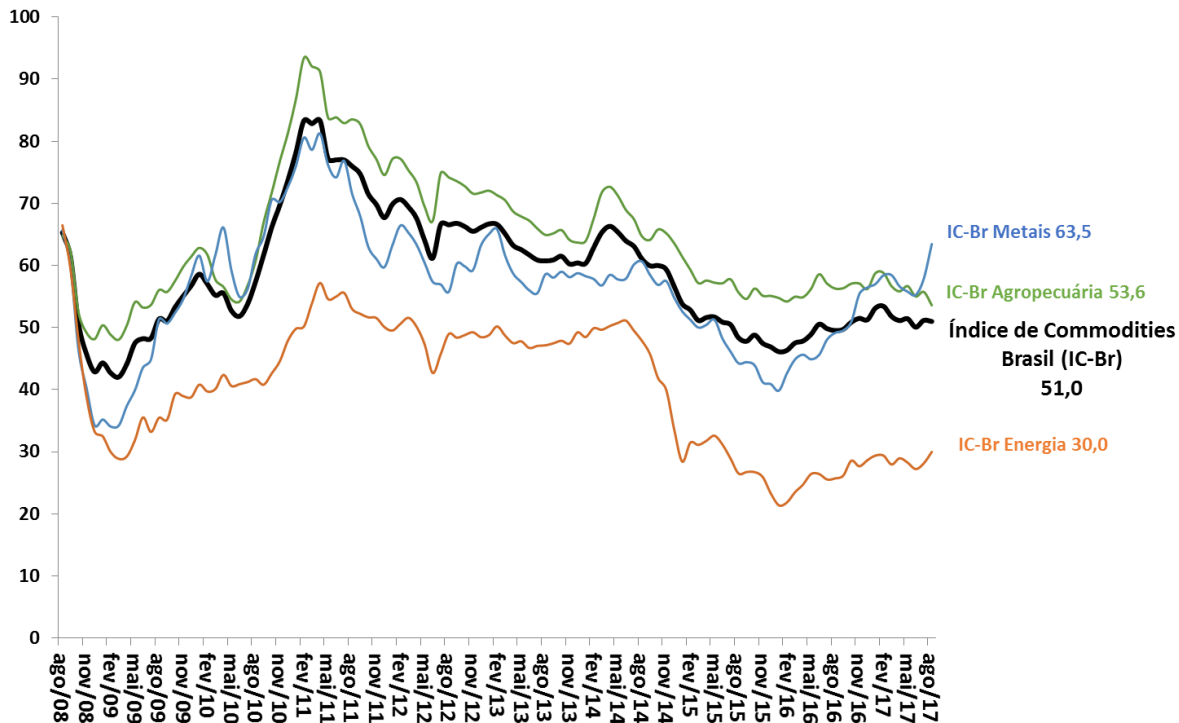

Fonte: BCB.

Evolução das Exportações Brasileiras por Países de Destino

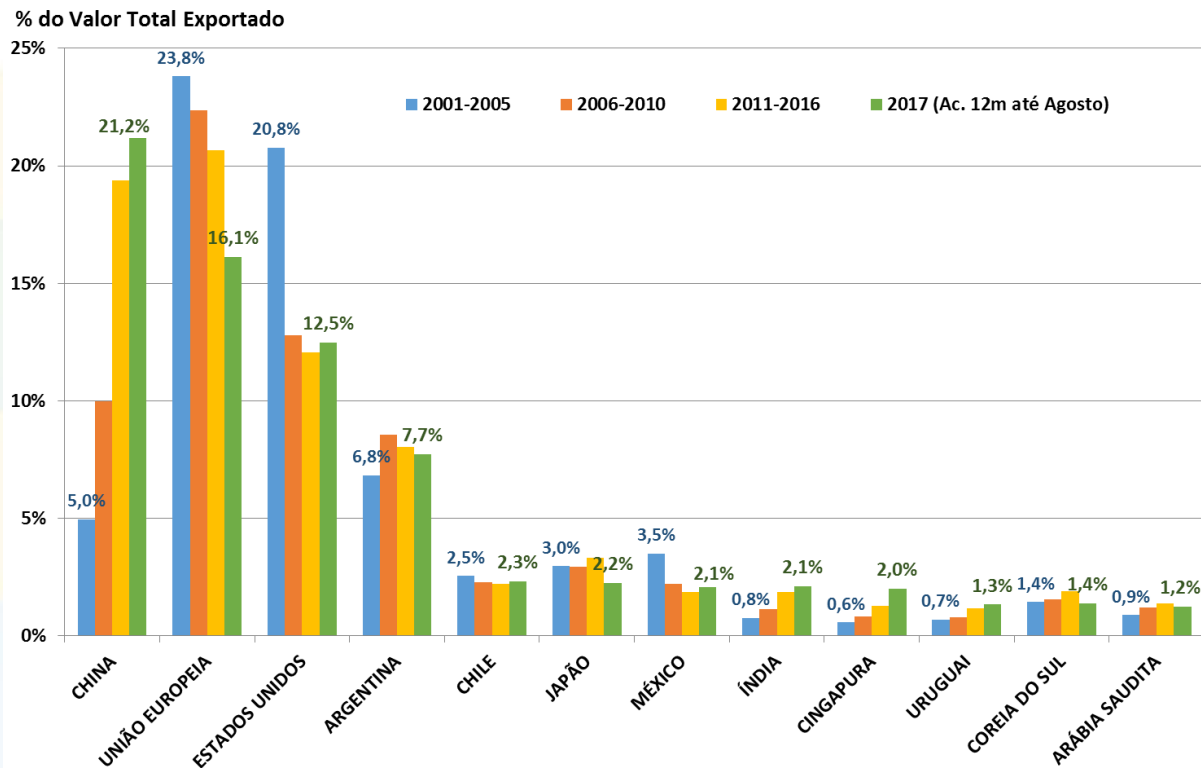

Fonte: SECEX/MIDC.



CONTAS EXTERNAS

Contas Externas

BCB/Focus: 29/09/2017

Balanço de Pagamentos (BCB)	agosto-17		ago/17 ac.12 meses	var.2016 - 2015	var.ago/17 ac.12m - 2016	var.jul/17 - jul/16	var.ago/17 - ago/16	var. acum. do ano - jan do ano - jan	var. acum. do ano - jan ago/17	2017			
	2015	2016								2017	2018	2019	
em US\$ milhões													
Resultado BP	3.828	6.863	3.600	79,3%	-47,5%	981,5%	-42,6%	-61,1%	-58,1%				
Saldo em Transações Correntes (STC)	-59.434	-23.530	-13.457	-60,4%	-42,8%	-13,5%	-53,3%	-78,2%	-77,0%	-15,00	-31,15	-39,50	
<i>STC como % do PIB</i>	-3,3%	-1,3%	-0,7%	2,0 pp	0,6 pp	0,8 pp	0,8 pp						
Balança Comercial	17.670	45.037	60.742	154,9%	34,9%	40,0%	35,8%	53,6%	51,3%	62,5	51,2	49,9	
Exportações	190.092	184.453	207.059	-3,0%	12,3%	15,3%	14,7%	19,0%	18,4%	210,79	213,18	222,50	
Importações	172.422	139.416	146.317	-19,1%	4,9%	6,3%	8,3%	7,3%	7,5%	148,31	162,00	172,60	
Serviços	-36.918	-30.447	-32.566	-17,5%	7,0%	31,0%	30,1%	8,5%	11,0%				
Rendas Primárias	-42.909	-41.080	-43.993	-4,3%	7,1%	6,3%	12,4%	10,9%	11,1%				
Rendas Secundárias (transferências)	2.724	2.961	2.360	8,7%	-20,3%	8,7%	-42,7%	-30,7%	-31,1%				
Conta Capital	461	274	377	-40,6%	37,7%	183,1%	5,8%	77,2%	57,0%				
Conta Financeira	55.145	16.393	9.480	70,3%	42,2%	21,7%	14,8%	91,3%	94,9%				
Investimento Direto	61.200	65.366	74.808	-6,8%	-14,4%	-23259,6%	30,4%	-42,0%	-27,5%				
Investimento Estrangeiro Direto (IED)	74.718	78.182	82.470	4,6%	5,5%	1876,8%	-28,7%	18,7%	10,4%	75,00	75,00	80,00	
Investimento em Carteira	22.245	-19.217	-15.073	186,4%	21,6%	24,7%	73,1%	-4,4%	37,9%				
Ações	6.384	7.049	1.437	-10,4%	79,6%	18,8%	160,0%	108,1%	94,4%				
Títulos de Renda Fixa	12.340	-30.495	-14.843	347,1%	51,3%	-362,3%	81,3%	84,3%	83,6%				
Outros Investimentos, Fluxos de Capitais	28.299	29.757	50.255	5,1%	68,9%	-399,6%	174,5%	123,3%	127,3%				
Reservas Internacionais - conceito liquidez	356.464	365.016	381.843	2,4%	4,6%	3,2%	3,3%						
Dívida Externa Bruta (BCB)	agosto-17		ago/17	2015 % do total	ago/17 % do total	var. pp	2015 % PIB	ago/17 % do PIB	var. pp				
em US\$ milhões	2015	2016											
Dívida Externa Total - conceito ampliado	665.101	676.647	678.700	100,0%	100,0%	-	37,0%	34,4%	-2,6 pp				
Dívida Externa Bruta	334.745	326.297	315.267	50,3%	46,5%	-3,9 pp	18,6%	16,0%	-2,6 pp				
Setor Público	68.208	74.379	75.055	20,4%	23,8%	3,4 pp	3,8%	3,8%	0,0 pp				
Setor Privado e Setor Público Financeiro	266.537	246.918	231.004	79,6%	73,3%	-6,4 pp	14,8%	12,2%	-2,7 pp				
Curto Prazo	51.140	56.327	46.176	15,3%	14,6%	-0,6 pp	2,8%	2,3%	-0,5 pp				
Médio e Longo Prazo	283.605	264.970	259.883	84,7%	82,4%	-2,3 pp	15,8%	13,6%	-2,1 pp				
Empréstimos Intercompanhia	205.711	222.344	235.396	30,9%	34,7%	3,8 pp	11,4%	11,9%	0,5 pp				
Títulos de Renda Fixa no Brasil de posse de não residentes	124.645	128.006	128.037	18,7%	18,9%	0,1 pp	6,9%	6,5%	-0,4 pp				

Brasil: Câmbio Efetivo Real e Ajuste nas Contas Externas

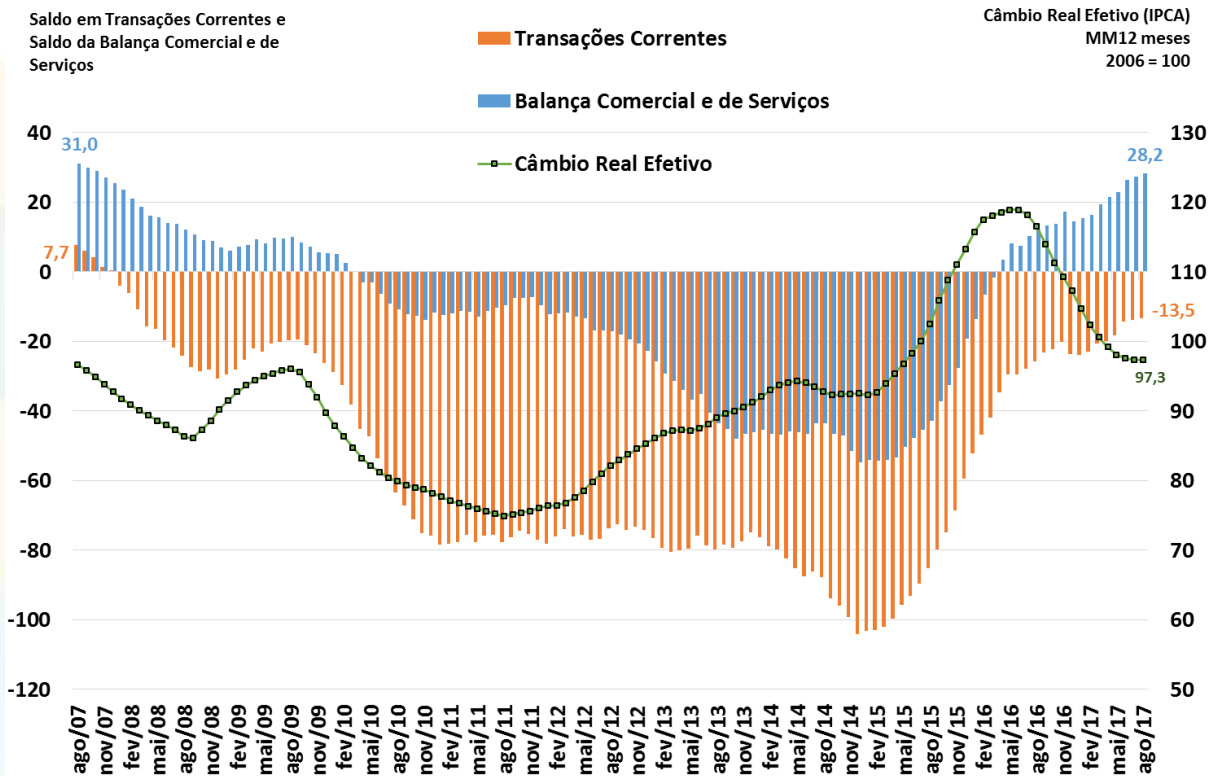

Fonte: BCB.

Saldo em Transações Correntes como % do PIB

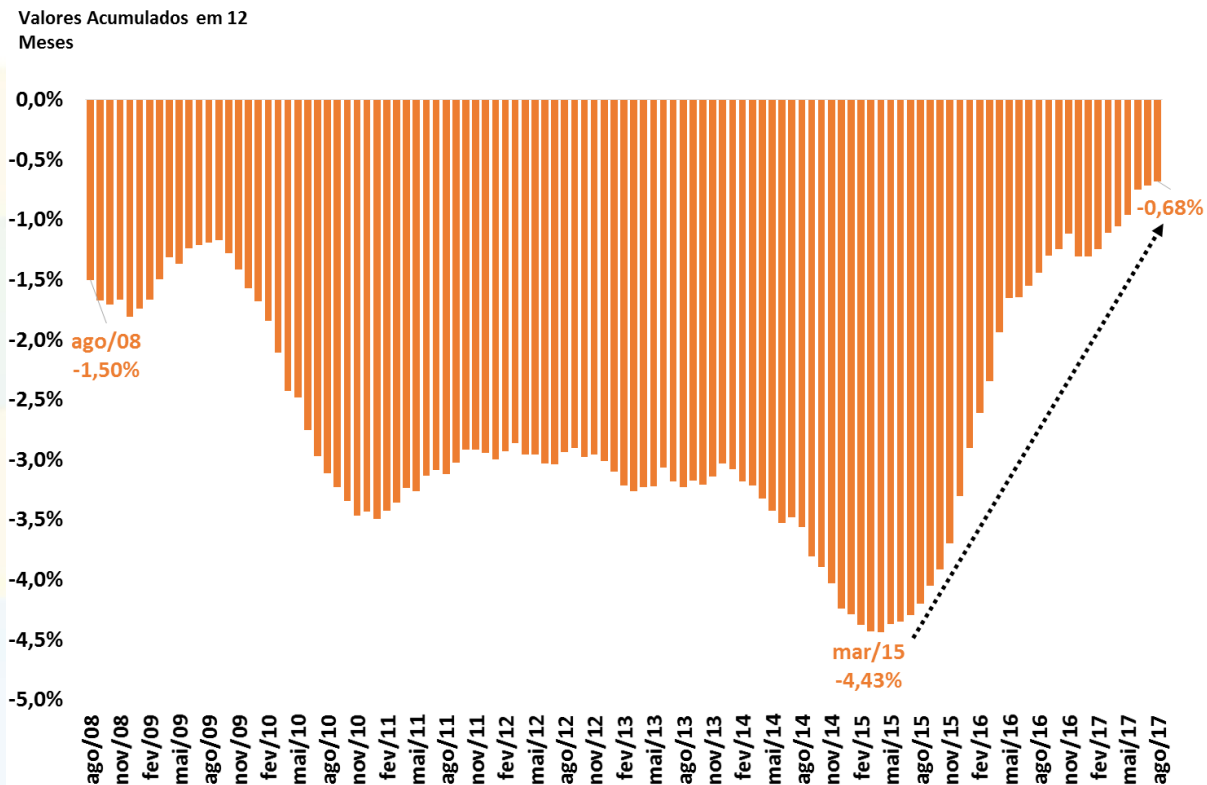

Fonte: BCB.

Financiamento do Déficit em Transações Correntes

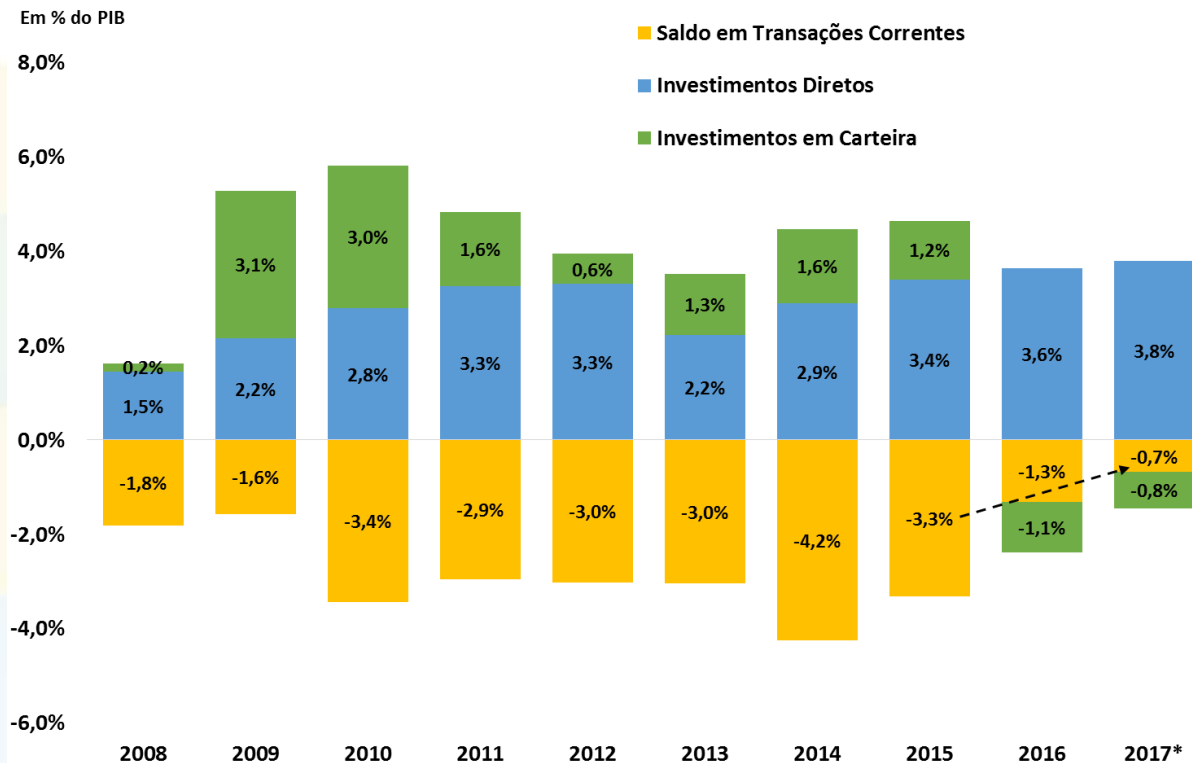

Fonte: BCB. *Acumulado em 12 meses até agosto/2017.

Detalhamento do Saldo em Transações Correntes

Balança Comercial, de Serviços e Rendas
Acum.12 meses - US\$ bilhões

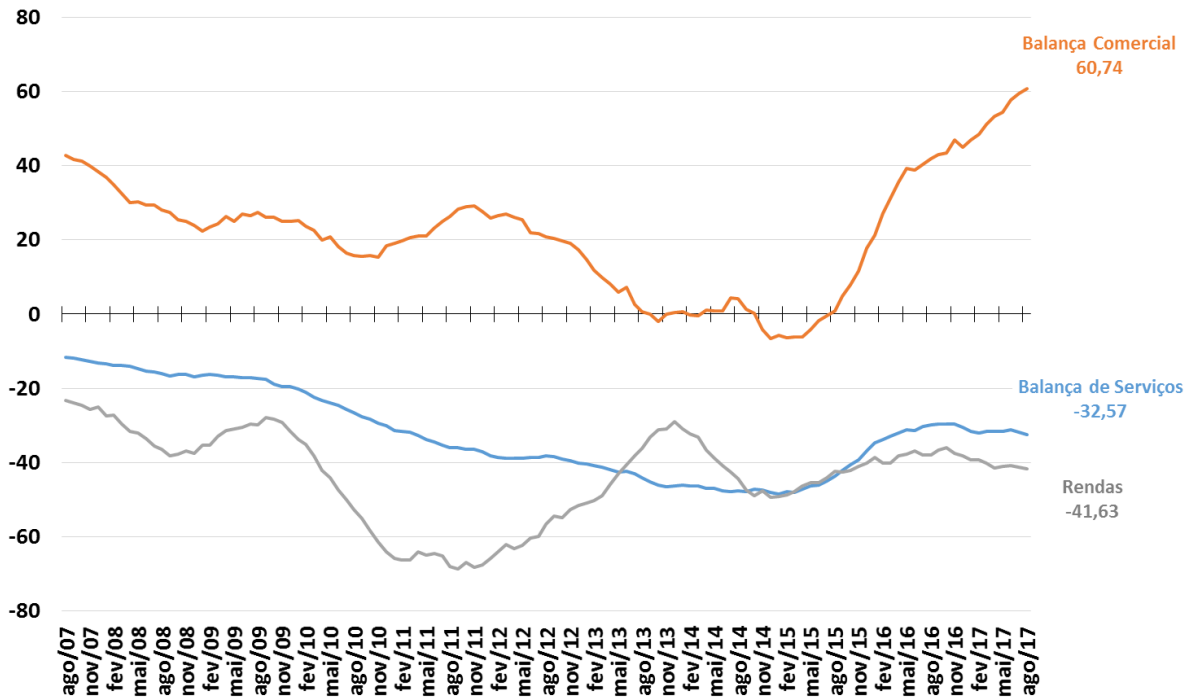

Fonte: BCB.

Balança de Serviços e Principais Componentes

Balança de Serviços e principais componentes
Acum.12 meses - US\$ bilhões

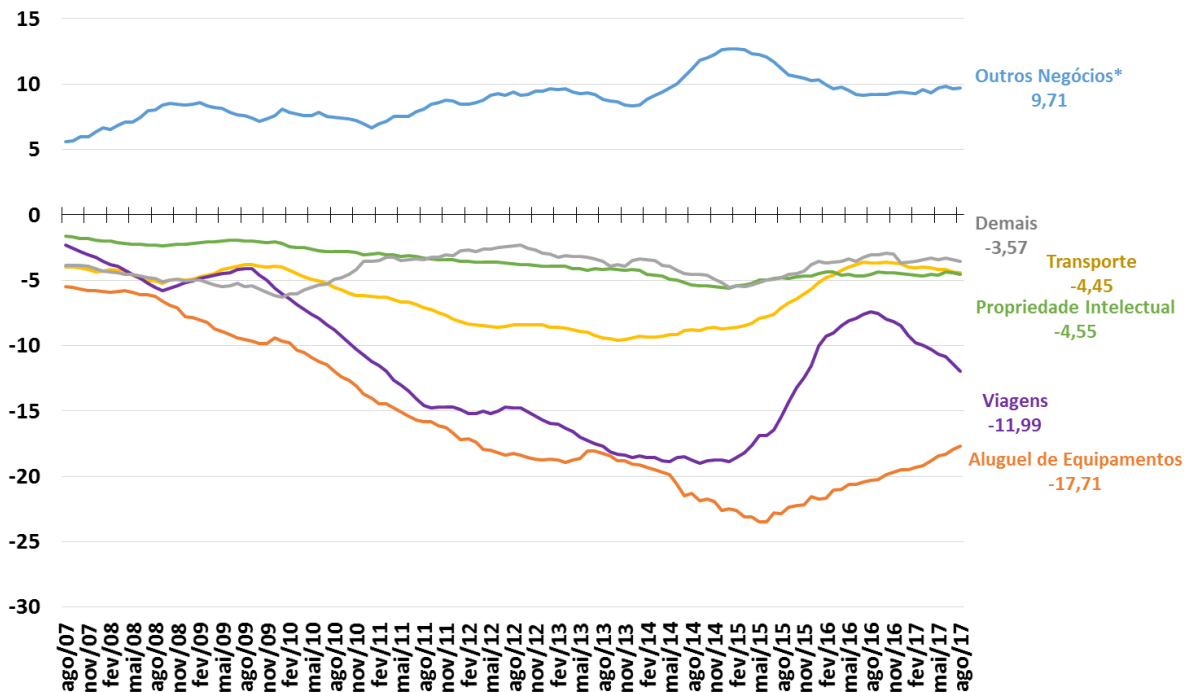

Fonte: BCB. *Inclui serviços de pesquisa e desenvolvimento, serviços jurídicos, serviços de publicidade, serviços de engenharia e arquitetura, serviços de limpeza e despoluição.

Conta Financeira e Principais Componentes

Saldos da Conta Financeira
Valores + Ingressos Líquidos / - Saídas Líquidas
Acum.12 meses - US\$ bilhões

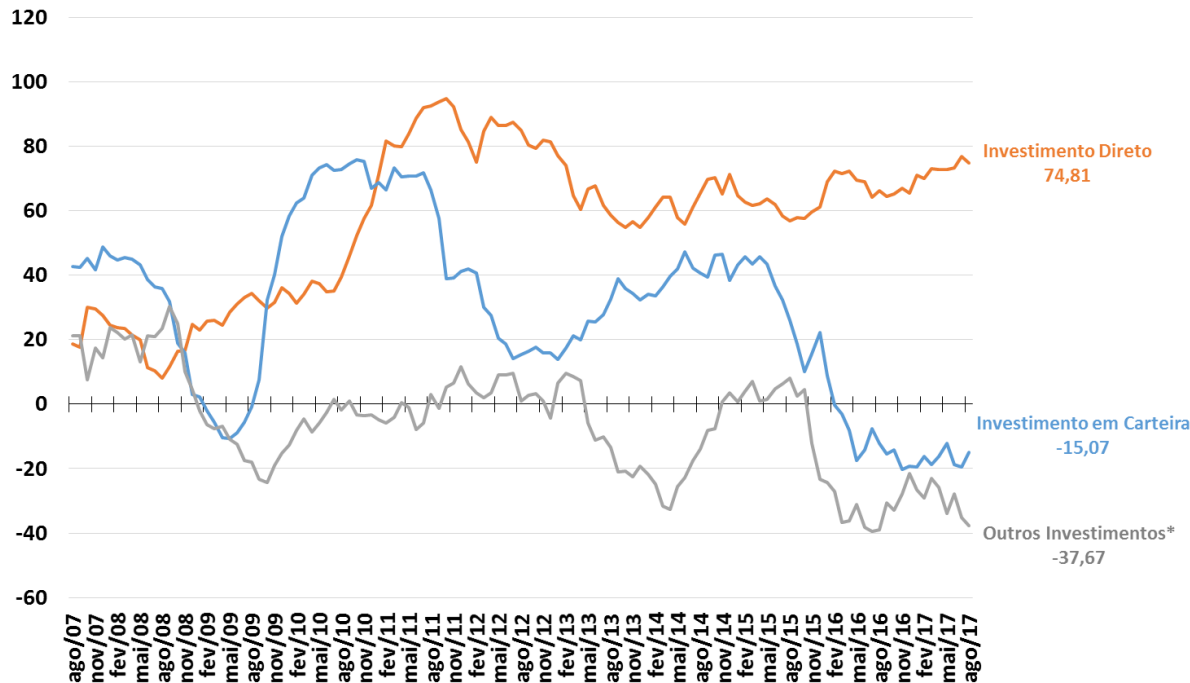

Fonte: BCB. *Empréstimos e Créditos Comerciais.

Investimentos Diretos – Principais Componentes

Investimentos Direto - principais componentes
Valores + Ingressos Líquidos / - Saídas Líquidas
Acum.12 meses - US\$ bilhões

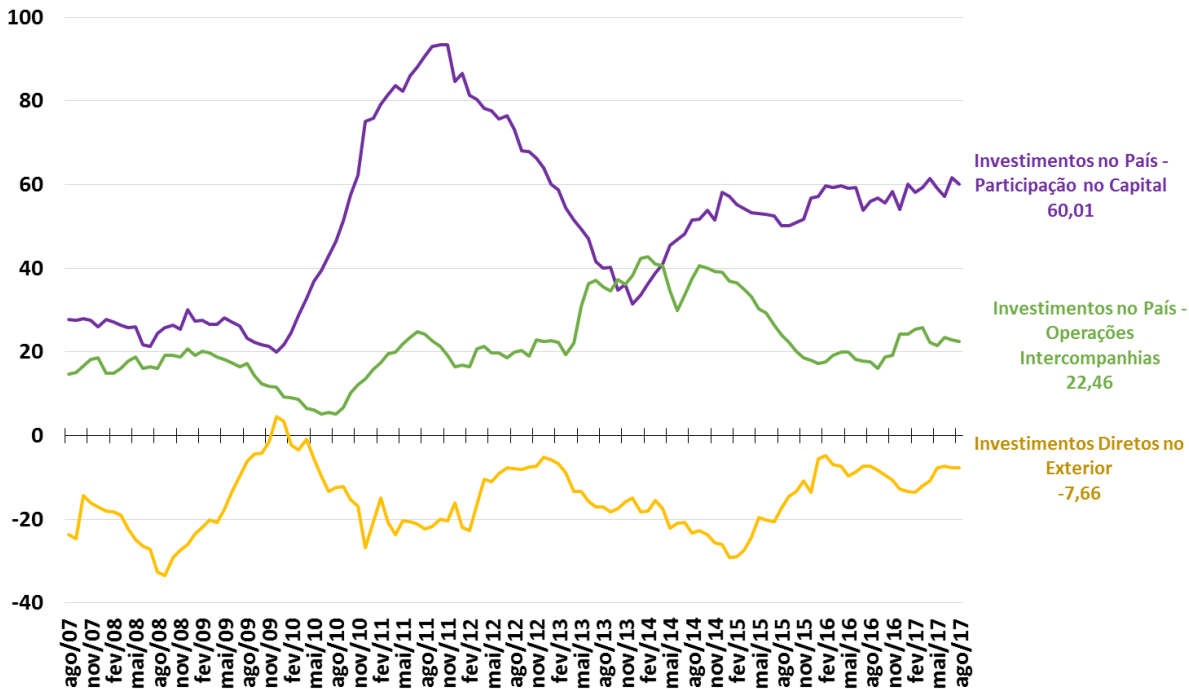

Fonte: BCB.

Investimentos em Carteira – Principais Componentes

Investimentos em Carteira - principais componentes
 Valores + Ingressos Líquidos / - Saídas Líquidas

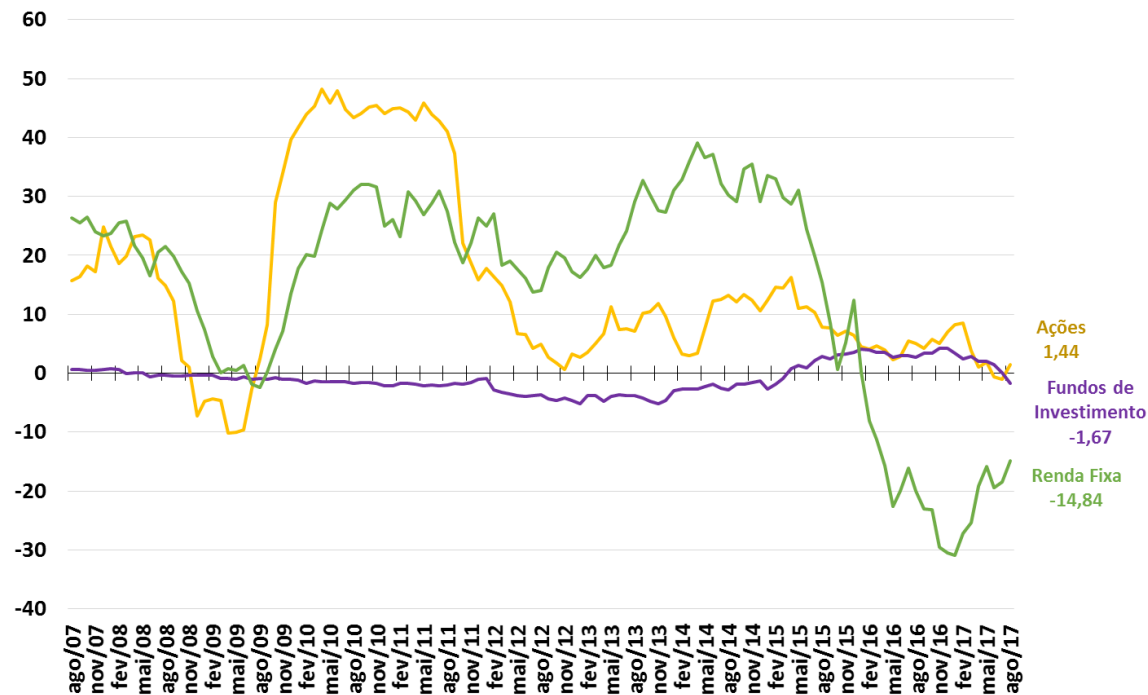

Fonte: BCB.

Reservas Internacionais e Swap Cambial

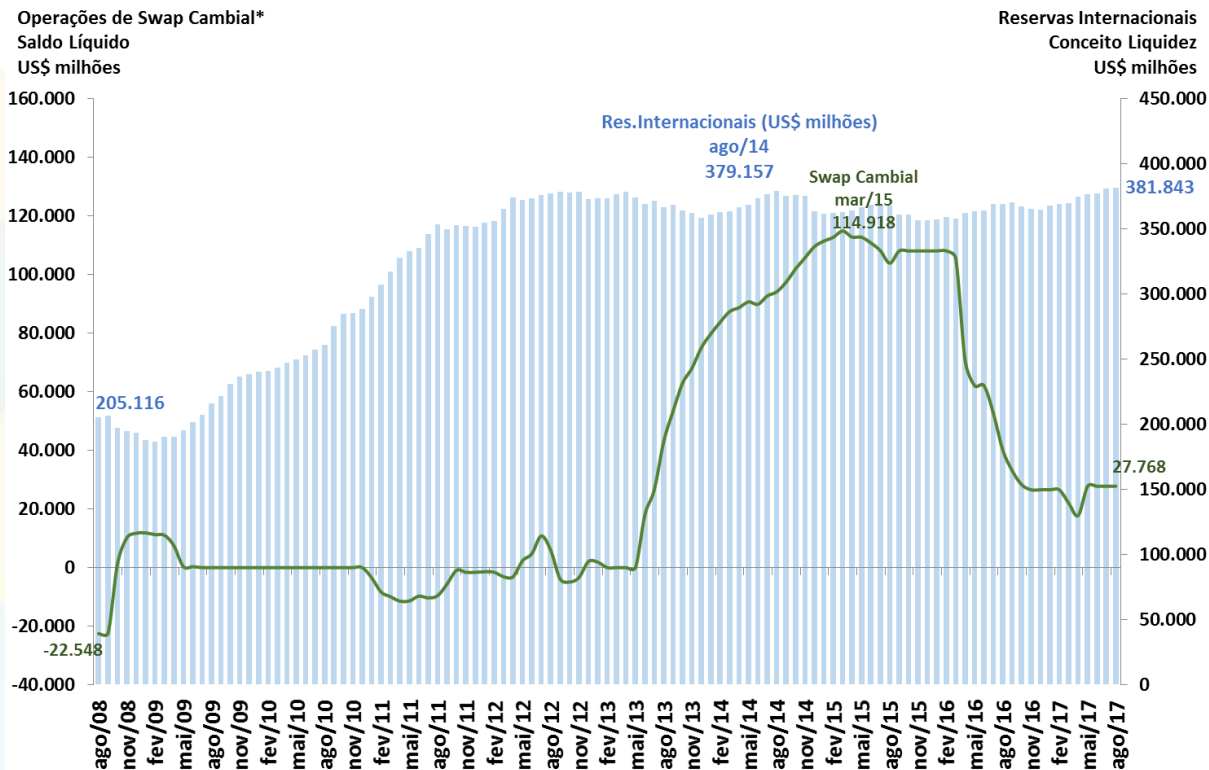

Fonte: BCB. * Valores positivos implicam em posição líquida vendida em câmbio e valores negativos em posição líquida comprada em câmbio.



CONTAS PÚBLICAS

Contas Públicas

										BCB/Focus:		29/09/2017	
Resultado do Governo Central (STN/MF)		Valores Acumulados em 12 meses (R\$ milhões)						var. %			2017	2018	2019
agosto-17	ACIMA DA LINHA (STN/MF)	2012	2013	2014	2015	2016	ago/17 acum. 12 meses	2016 / 2015	Acum.12 meses / 2016	Acum. 2017 / Acum. 2016			
Resultado do Governo Central (STN/MF)													
ACIMA DA LINHA (STN/MF)													
Receita Total		1.059.889	1.178.983	1.221.474	1.247.789	1.314.953	1.353.960	5,4%	3,0%	4,6%			
Receitas do Tesouro Nacional		784.125	871.836	883.971	897.517	956.816	987.933	6,6%	3,3%	5,0%			
Receitas da Previdência Social		275.765	307.147	337.503	350.272	358.137	366.027	2,2%	2,2%	3,5%			
Transferências a Estados e Municípios		171.394	181.895	198.462	204.684	226.835	243.402	10,8%	7,3%	12,0%			
Receita Líquida Total		888.495	997.088	1.023.013	1.043.105	1.088.118	1.110.558	4,3%	2,1%	3,2%			
Despesa Total		812.632	920.095	1.040.223	1.158.701	1.249.393	1.281.714	7,8%	2,6%	4,1%			
Despesa do Tesouro Nacional		496.043	563.092	646.022	722.611	741.522	740.255	2,6%	-0,2%	-0,3%			
Benefícios Previdenciários		316.590	357.003	394.201	436.090	507.871	541.459	16,5%	6,6%	10,7%			
Resultado do Governo Central (STN/MF)								% do PIB					
ACIMA DA LINHA (STN/MF)													
Resultado Primário do Governo Central		75.863	76.994	-17.211	-115.596	-161.276	-171.156	-1,9%	-2,6%	-2,7%			
Tesouro Nacional		116.687	126.850	39.487	-29.778	-11.542	4.276	-0,5%	-0,2%	0,1%			
Previdência Social		-40.825	-49.856	-56.698	-85.818	-149.734	-175.432	-1,4%	-2,4%	-2,7%			
Resultado do Setor Público (BCB)								% do PIB			2017	2018	2019
ABAIXO DA LINHA (Necessidade de Financiamento do Setor Público)													
Meta Superávit Primário - PLDO 2018 (% do PIB)											-2,1%	-1,8%	-0,8%
Resultado Primário do Setor Público Consolidado		-104.951	-91.306	32.536	111.249	155.791	157.782	1,9%	2,5%	2,4%	-2,4%	-2,2%	-1,8%
Governo Central		-86.086	-75.291	20.472	116.656	159.473	170.145	1,9%	2,5%	2,6%			
Estados e Municípios		-21.511	-16.337	7.790	-9.684	-4.666	-11.196	-0,2%	-0,1%	-0,2%			
Empresas Estatais (exclui Petrobrás e Eletrobrás)		2.645	322	4.274	4.278	983	-1.167	0,1%	0,0%	0,0%			
Juros Nominais (sem desvalorização cambial)		213.863	248.856	311.380	501.786	407.024	423.527	8,4%	6,5%	6,6%			
Resultado Nominal (sem desvalorização cambial)		108.912	157.550	343.910	613.035	562.815	581.309	10,2%	9,0%	9,0%	8,5%	7,7%	7,0%
Dívida Líquida do Setor Público (BCB)								Saldo em R\$ milhões			var. %		
saldos em final de período (R\$ milhões)		dez/12	dez/13	dez/14	dez/15	dez/16	ago/17	dez/15- dez/14	dez/16- dez/15	ago/17- dez/16	2017	2018	2019
Setor Público Consolidado (R\$ milhões)		1.550.083	1.626.335	1.883.147	2.136.888	2.892.913	3.245.655	13,47%	35,38%	12,19%			
Governo Central		1.002.205	1.025.358	1.200.680	1.312.962	2.090.133	2.442.450	9,4%	59,2%	16,9%			
Estados e Municípios		519.423	569.794	643.066	771.635	747.503	746.425	20,0%	-3,1%	-0,1%			
Empresas Estatais		28.456	31.183	39.402	52.292	55.278	56.781	32,7%	5,7%	2,7%			
Dívida Interna Líquida		2.169.502	2.341.011	2.669.547	3.289.112	3.856.985	4.209.417	32,2%	17,3%	9,1%			
Dívida Externa Líquida		-619.419	-714.676	-786.400	-1.152.224	-964.072	-963.762	46,5%	-16,3%	0,0%			
Dívida Líquida do Setor Público (% do PIB)		32,2%	30,5%	32,6%	35,6%	46,2%	50,2%	3,0 pp	10,6 pp	4,0 pp	52,2%	55,7%	58,5%
Dívida Bruta do Governo Geral (% do PIB)		53,7%	51,5%	56,3%	65,5%	69,9%	73,7%	9,2 pp	11,4 pp	3,8 pp			
Dívida Bruta do Governo Geral (R\$ milhões)		2.583.946	2.747.997	3.252.449	3.927.523	4.378.486	4.768.883	20,76%	14,48%	8,92%			

Ajuste Fiscal e Recuperação Econômica

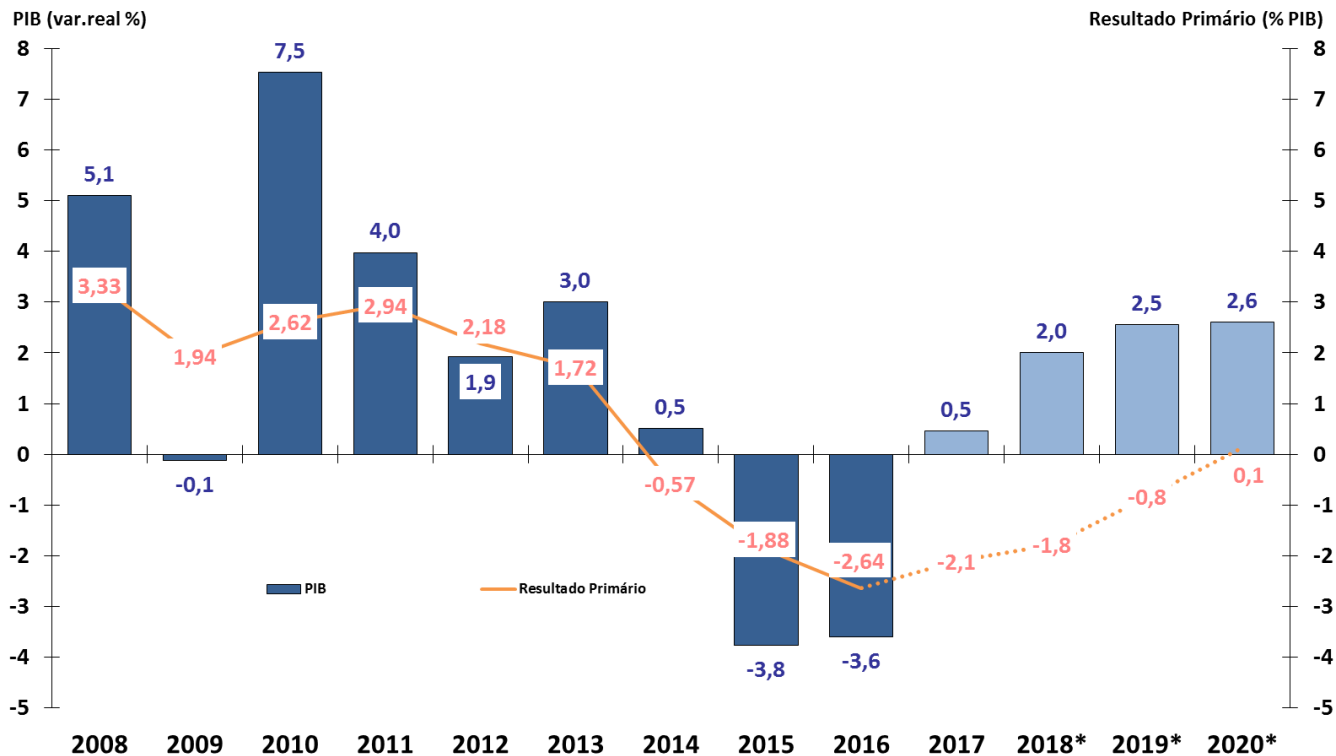

Fonte: IBGE/MP e BCB.

* Anexo IV de Metas Fiscais da LDO 2017, PLDO 2018 e Grade de Parâmetros Macroeconômicos (SPE/MF) de setembro/2017

Resultado Primário do Governo Central - % do PIB

Resultado Primário do Governo Central
Acumulado em 12 meses
% do PIB

Receita Primária Líquida e Despesa Primária
Acumulado em 12 meses
% do PIB

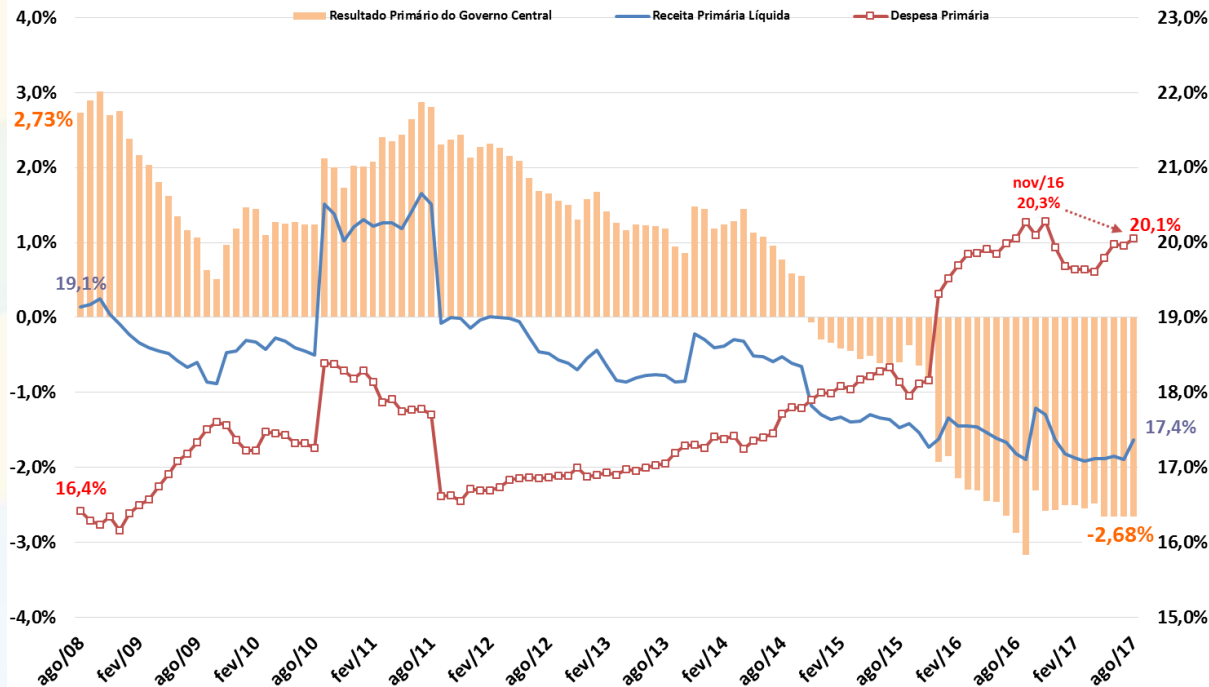

Fonte: BCB e STN/MF.

Resultado Primário do Governo Central – Valores Correntes

Resultado Primário do Governo Central
Acumulado em 12 meses
R\$ bilhões Correntes

Receita Primária Líquida e Despesa Primária
Acumulado em 12 meses
R\$ bilhões Correntes

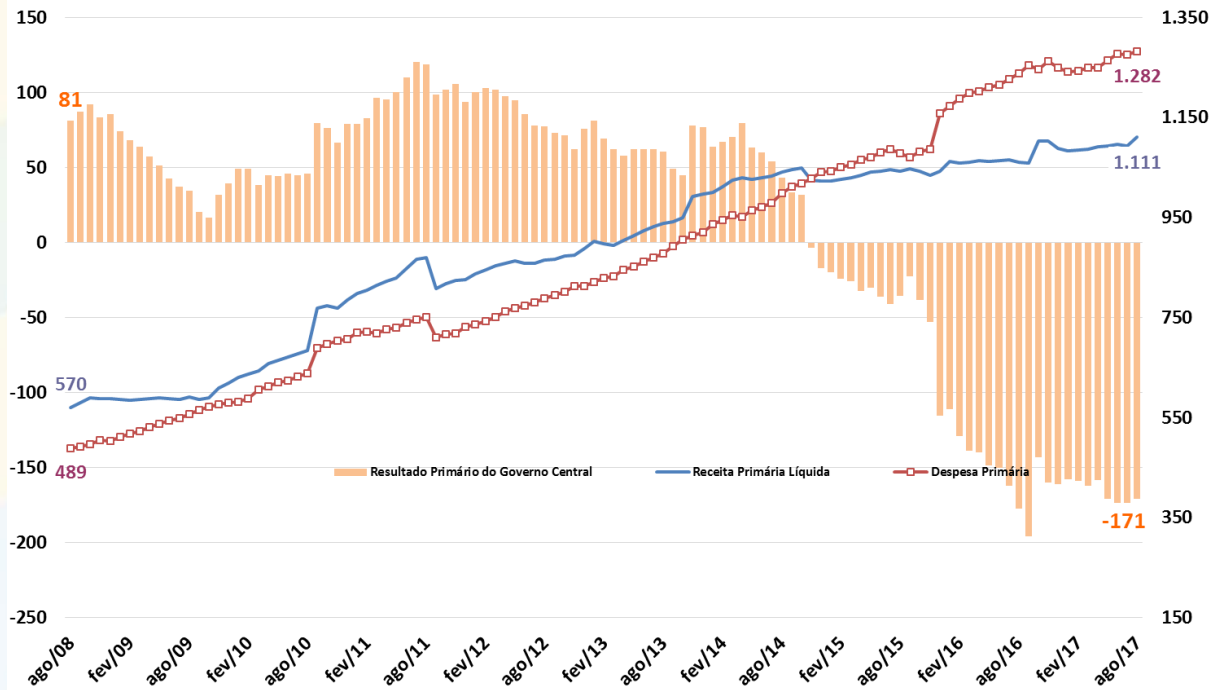

Fonte: STN/MF.

Resultado Primário do Governo Central – Valores Constantes

Resultado Primário do Governo Central
Acumulado em 12 meses
R\$ bilhões de fev/2017

Receita Primária Líquida e Despesa Primária
Acumulado em 12 meses
R\$ bilhões de fev/2017

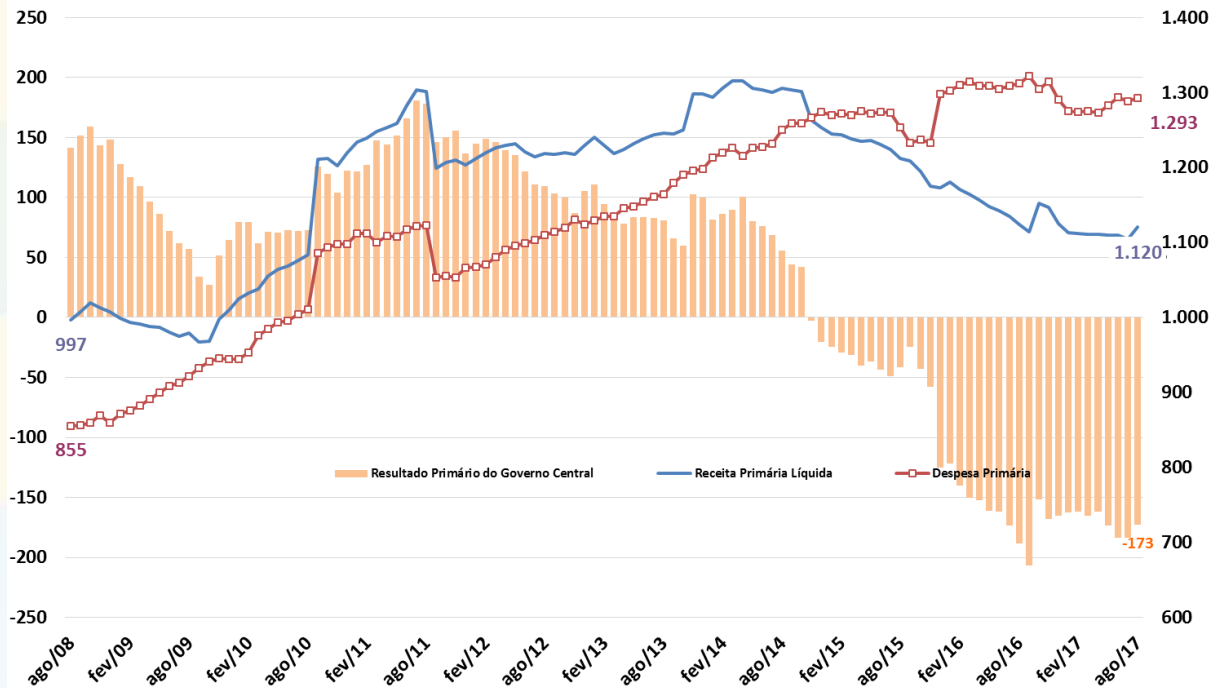

Fonte: STN/MF.

Regime Geral da Previdência Social

**Resultado Previdência Social
Acumulado em 12 meses
% do PIB**

**Receita Líquida e Despesa da Previdência Social
Acumulado em 12 meses
% do PIB**

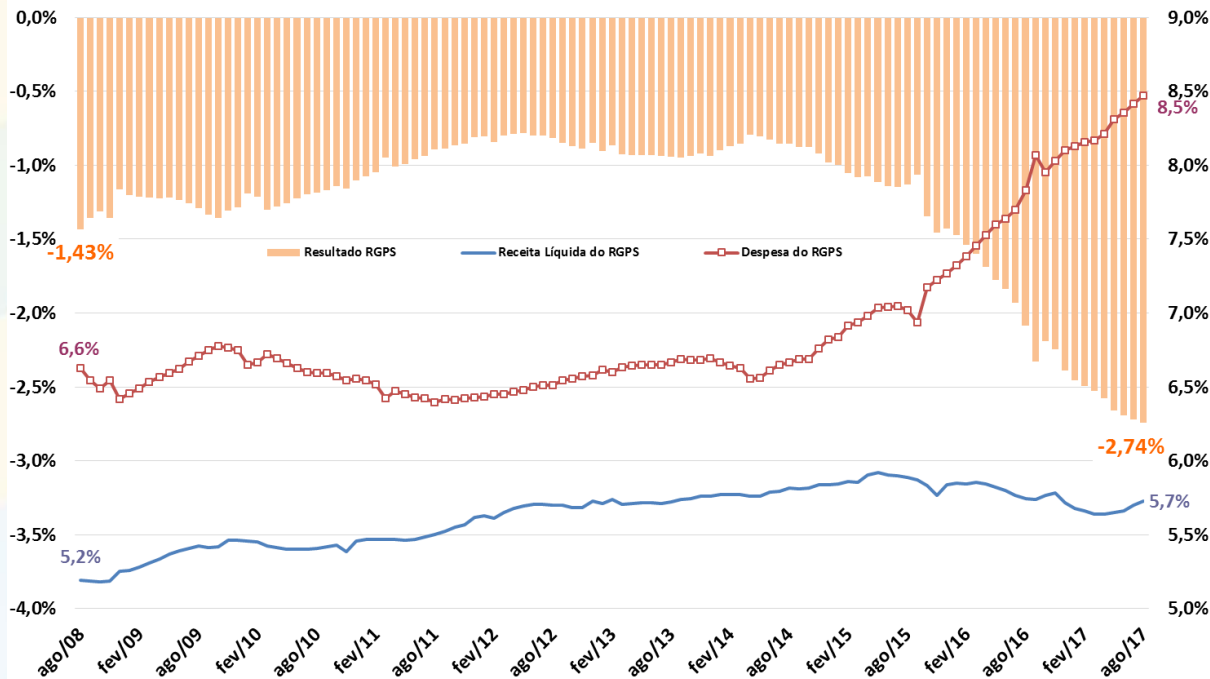

Fonte: BCB e STN/MF.

Resultado Primário do Setor Público Consolidado

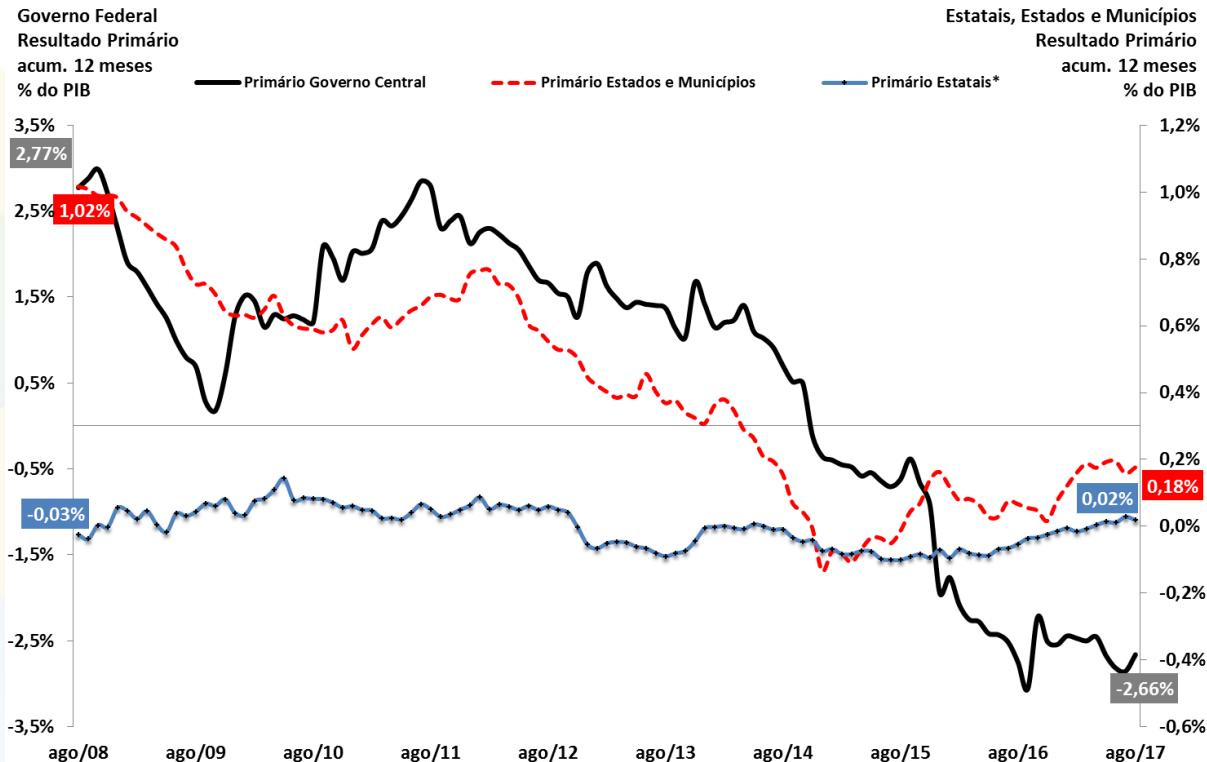

Fonte: BCB. * Não inclui Petrobrás e Eletrobrás.

Primário e Nominal do Setor Público Consolidado

Resultado Primário e Nominal
Setor Público Consolidado
Acum.12 meses - % PIB

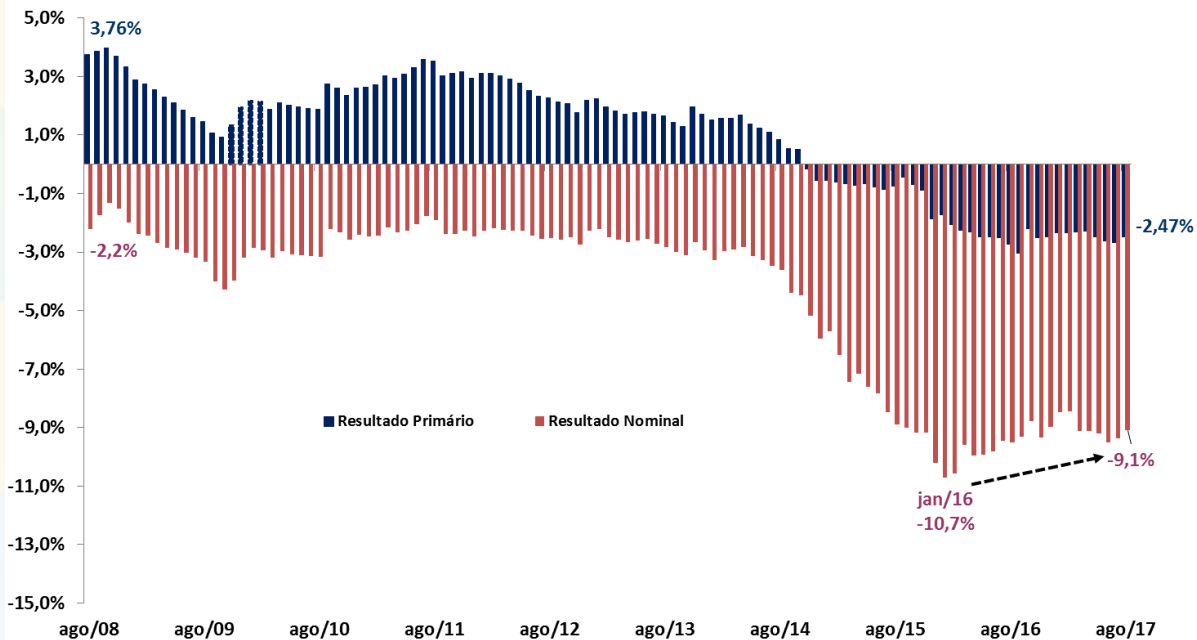

Fonte: BCB.

Dívida Líquida do Setor Público e Taxa de Juros Implícita

Dívida Líquida do Setor Público (DLSP)
% do PIB

Taxa de Juros Implícita da DSLP
Acumulada em 12 Meses (%)

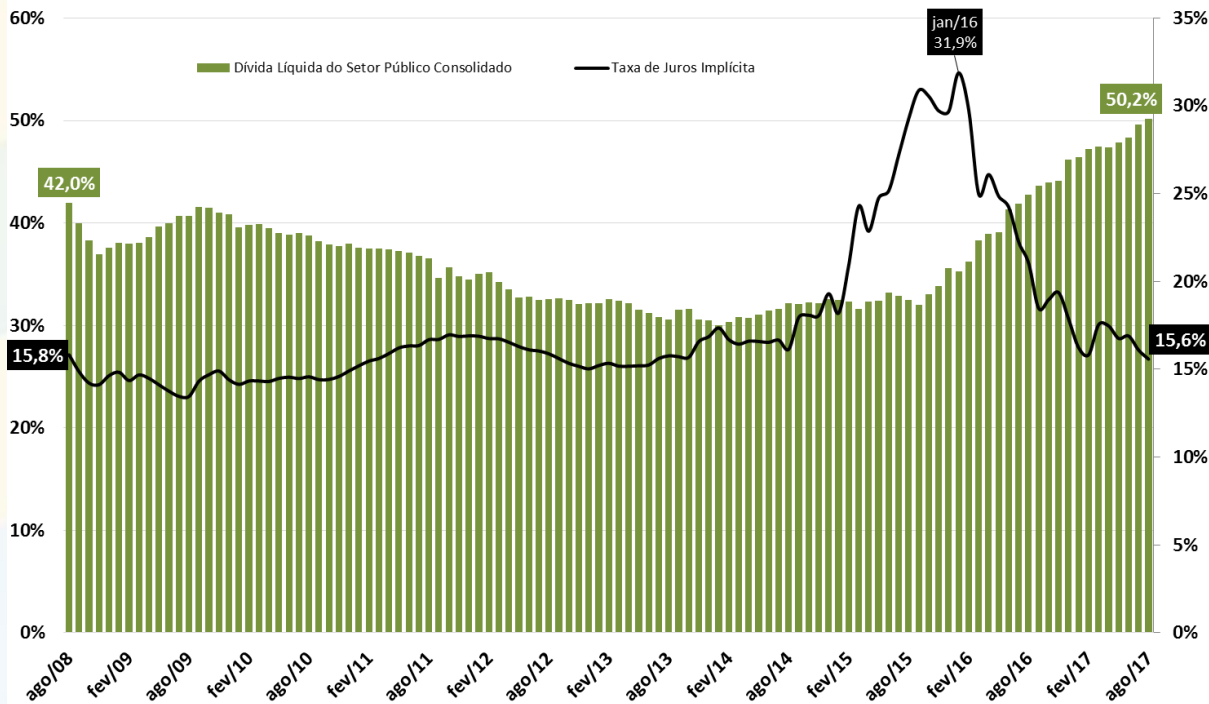

Fonte: BCB.

Dívida Bruta do Governo Geral

Dívida Bruta do Governo Geral (DBGG)
% do PIB

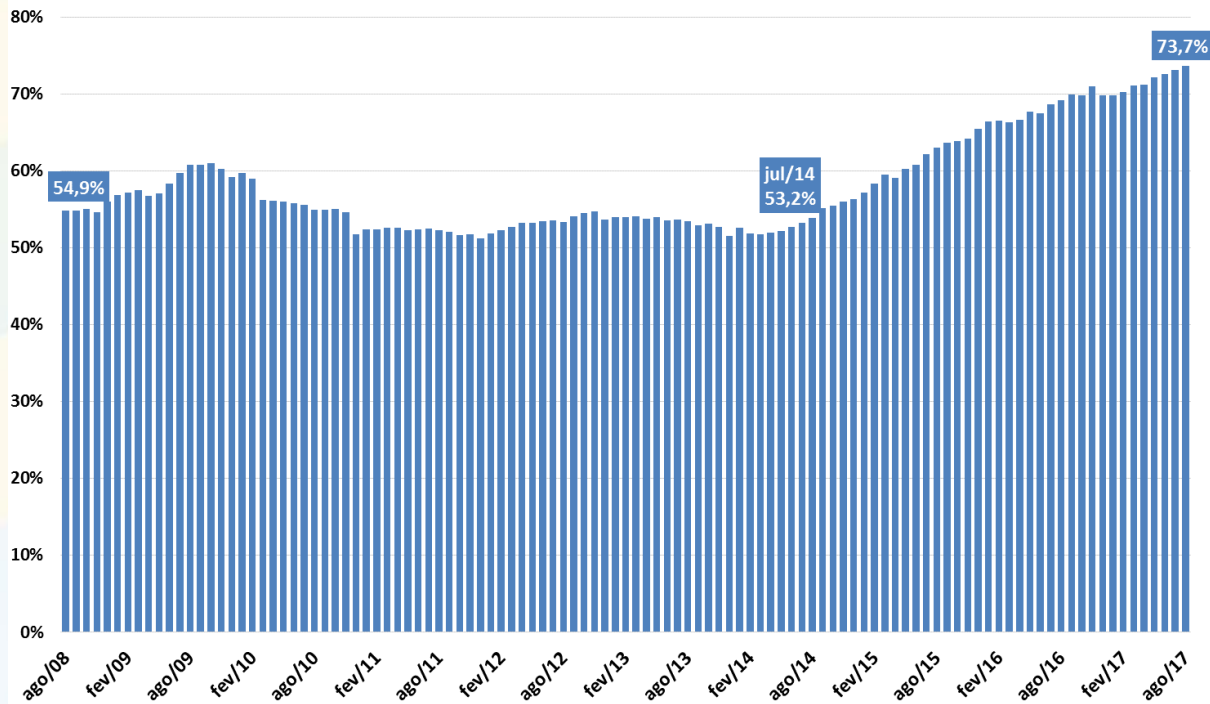

Fonte: BCB.

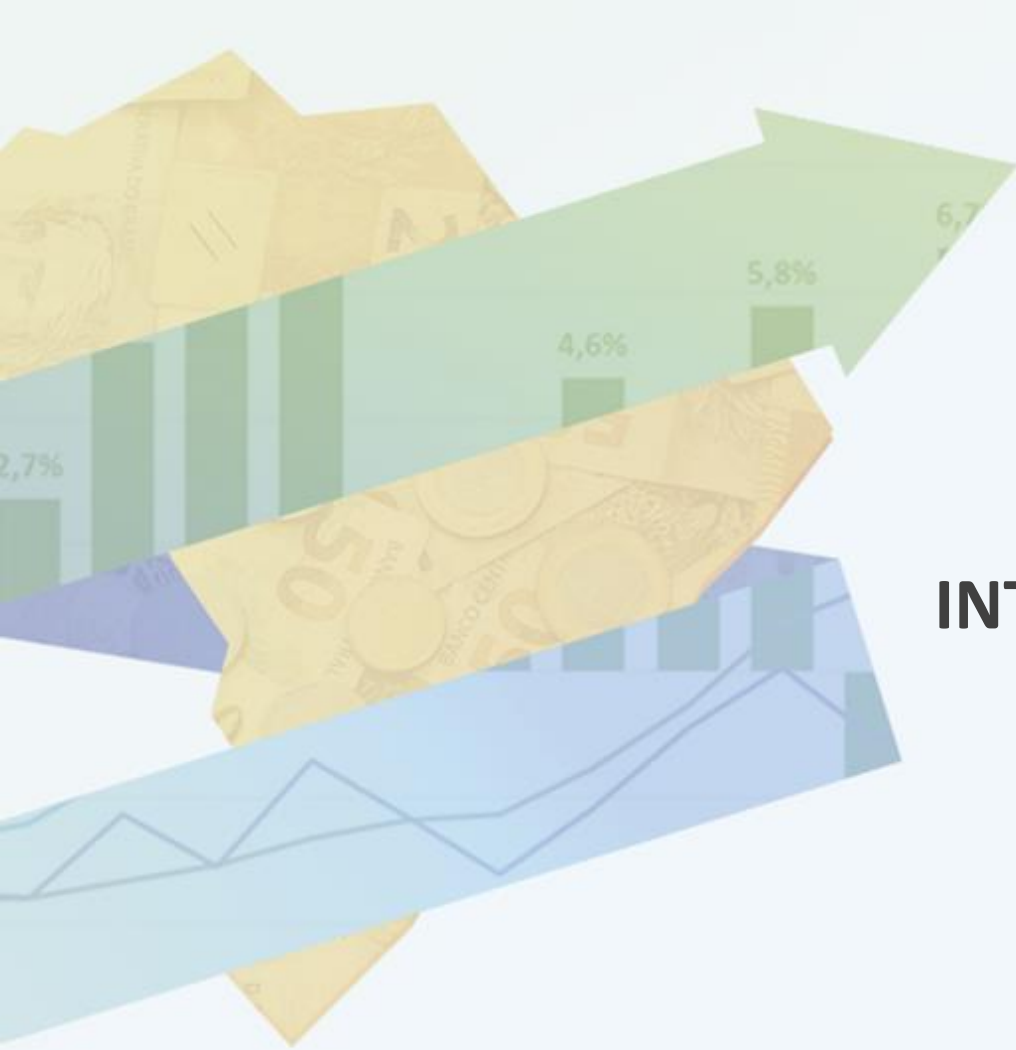

ECONOMIA INTERNACIONAL

Economia Internacional

FMI - World Economic Outlook,
Julho de 2017.

Mundo	IV trim. 2016					2016	var. IV trim'15 - IV trim'14	var. IV trim'16 - IV trim'15				2017	2018
	2012	2013	2014	2015	2016								
<i>dados da FMI</i>													
Economia Mundial - PIB	3,5%	3,3%	3,4%	3,4%	3,1%	3,2%	3,2%	3,2%			3,5%	3,6%	
Economias Desenvolvidas	1,2%	1,2%	1,9%	2,1%	1,7%	1,8%	2,0%				2,0%	1,9%	
Economias Emergentes e em Desenvolvimento	5,3%	5,0%	4,6%	4,2%	4,1%	4,4%	4,4%				4,6%	4,8%	
América Latina e Caribe	3,0%	2,9%	1,0%	0,1%	-1,0%	-1,1%	-1,1%				1,0%	1,9%	
Comércio Internacional de Bens e Serviços	1,4%	2,8%	1,7%	2,7%	2,2%						3,8%	3,9%	
Contas Nacionais	II trim. 2017					2016	var. IV trim'16 - IV trim'15	var. I trim'17 - I trim'16	var. II trim'17 - II trim'16	I trim'16 var. acumul. 4 trimestres	I trim'17 var. acumul. 4 trimestres	2017	2018
	2012	2013	2014	2015	2016								
<i>dados da FMI, OCDE, Eurostat, NBSC e METI</i>													
EUA - PIB	2,2%	1,7%	2,4%	2,6%	1,6%	1,8%	2,0%	2,2%	2,2%	1,7%	2,1%	2,1%	
Consumo das Famílias	1,5%	1,5%	2,9%	3,2%	2,7%	2,8%	2,9%	2,7%					
Consumo da Administração Pública	-1,9%	-2,9%	-0,9%	1,8%	0,8%	0,4%	-0,2%	-0,1%					
Investimento	10,6%	6,1%	4,5%	5,0%	-1,6%	0,9%	1,7%	3,3%					
Exportações de Bens e Serviços	3,4%	3,5%	4,3%	0,1%	0,4%	0,6%	3,1%	3,3%					
Importações de Bens e Serviços (-)	2,2%	1,1%	4,4%	4,6%	1,1%	2,7%	3,8%	4,1%					
Produção Industrial	2,2%	3,7%	4,9%	-1,8%	-1,0%	0,3%	0,6%	2,1%					
Desemprego (% da Força de Trabalho)	8,1%	7,4%	6,2%	5,3%	4,9%	-0,3 pp	-0,3 pp	-0,7 pp			4,7%	4,6%	
Inflação Preços ao Consumidor	1,7%	1,5%	0,8%	0,7%	2,1%	1,8%	2,5%	1,9%			2,8%	2,4%	
União Européia - PIB	-0,4%	0,3%	1,7%	2,4%	2,0%	2,0%	2,1%	2,3%	2,1%	1,9%	2,0%	1,8%	
Consumo das Famílias	-0,5%	-0,1%	1,0%	2,0%	1,8%	1,6%							
Consumo da Administração Pública	0,0%	0,3%	0,8%	1,7%	2,0%	2,0%							
Investimento	-2,2%	-1,6%	2,8%	3,7%	2,5%	2,5%							
Exportações de Bens e Serviços	2,4%	1,6%	4,7%	6,0%	2,3%	3,0%							
Importações de Bens e Serviços (-)	-0,8%	2,5%	5,0%	7,1%	2,8%	4,0%							
Produção Industrial	-2,1%	-0,5%	1,2%	2,3%	1,3%	1,6%	1,1%	2,6%					
Desemprego (% da Força de Trabalho)	10,4%	10,8%	10,2%	9,4%	8,6%	-0,8 pp	-1,0 pp	-1,0 pp			9,4%	9,1%	
Inflação Preços ao Consumidor	2,4%	1,0%	0,0%	0,2%	1,1%	0,8%	1,8%	1,6%			1,7%	1,8%	
Japão - PIB	1,5%	2,0%	0,3%	1,1%	1,0%	1,7%	1,4%	2,1%	1,3%	1,3%	1,3%	0,6%	
Produção Industrial	0,0%	-0,7%	2,1%	-0,9%	-0,2%	2,8%	4,0%	6,0%					
Desemprego (% da Força de Trabalho)	4,3%	4,0%	3,6%	3,4%	3,1%	-0,2 pp	-0,3 pp	-0,2 pp			3,1%	3,1%	
Inflação Preços ao Consumidor	-0,2%	1,5%	2,5%	0,2%	-0,1%	0,3%	0,3%	0,4%			1,0%	0,6%	
China - PIB	7,8%	7,8%	7,3%	6,9%	6,7%	6,8%	6,9%	6,9%	6,8%	6,8%	6,7%	6,4%	
Produção Industrial	10,1%	9,9%	7,9%	6,6%	6,0%	6,2%	6,6%	7,0%					
Desemprego (% da Força de Trabalho)	4,1%	4,1%	4,1%	4,1%	4,0%	-0,2 pp	-0,1 pp	-0,1 pp			4,0%	4,0%	
Inflação Preços ao Consumidor	2,5%	2,5%	1,5%	1,6%	2,0%	2,2%	1,4%	1,5%			2,4%	2,3%	

PIB das Principais Economias Mundiais

PIB - variação (%) ante trimestre anterior com ajuste sazonal
(dados anualizados)

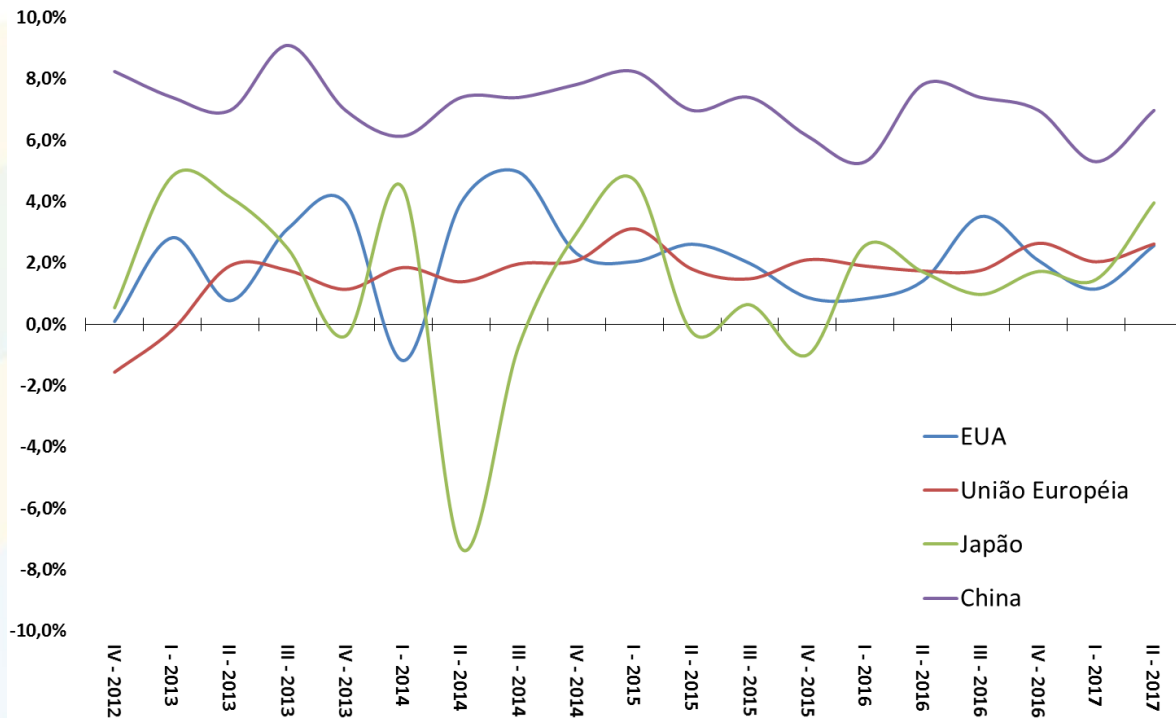

Fonte: OCDE.

Obs. Taxa trimestral anualizada.

Desemprego nas Principais Economias Mundiais

Taxa de Desemprego (% da Força de Trabalho)

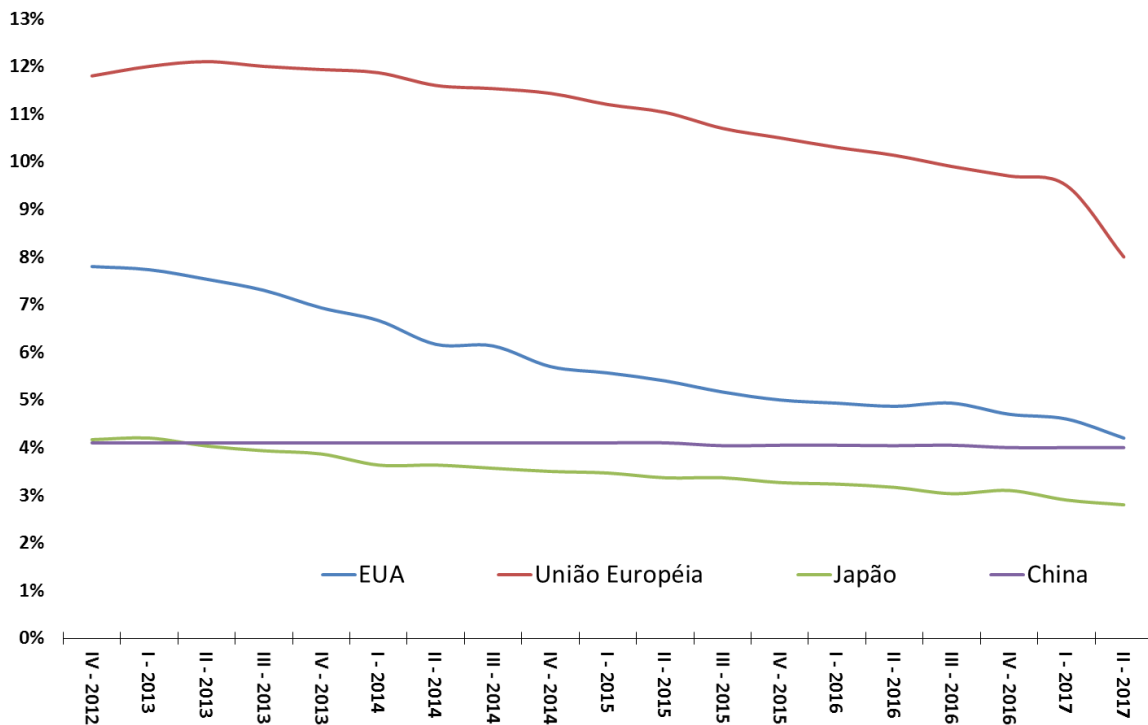

Fonte: OCDE.

Inflação ao Consumidor nas Principais Economias Mundiais

Inflação ao Consumidor (var.% ao ano)

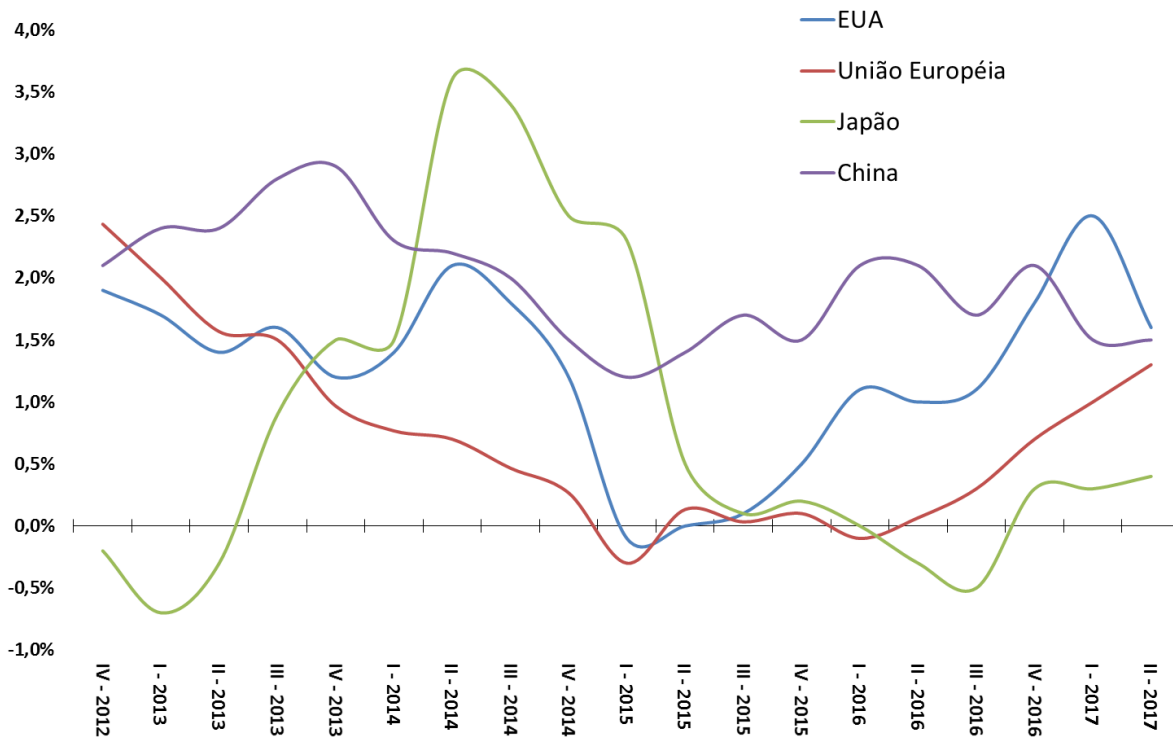

Fonte: OCDE.

Exportações das Principais Economias Mundiais

Volume Total Exportado - 3º Trimestre de 2012 = 100

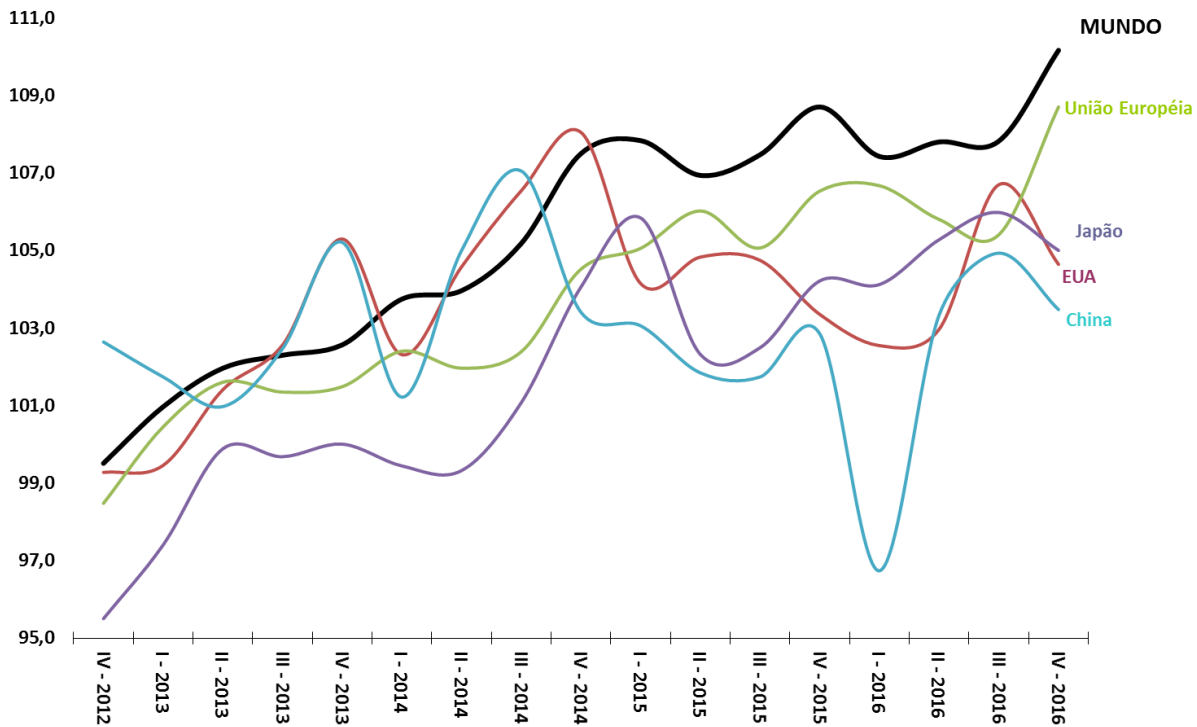

Fonte: OMC.

Déficit Nominal das Principais Economias Mundiais

Resultado Primário do Governo Central (% do PIB)

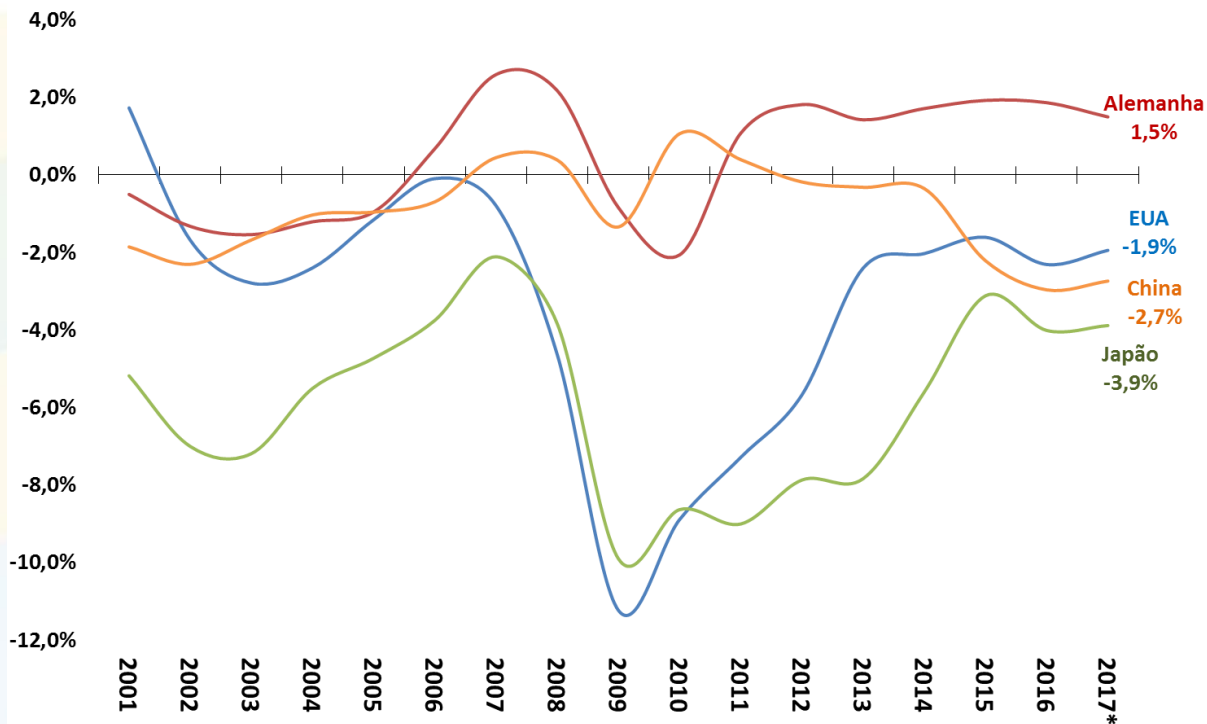

Fonte: FMI. * Projeção.

Principais Índices de Bolsa de Valores Mundiais

Bolsas de Valores - países selecionados (índice: ago/2008 = 100)

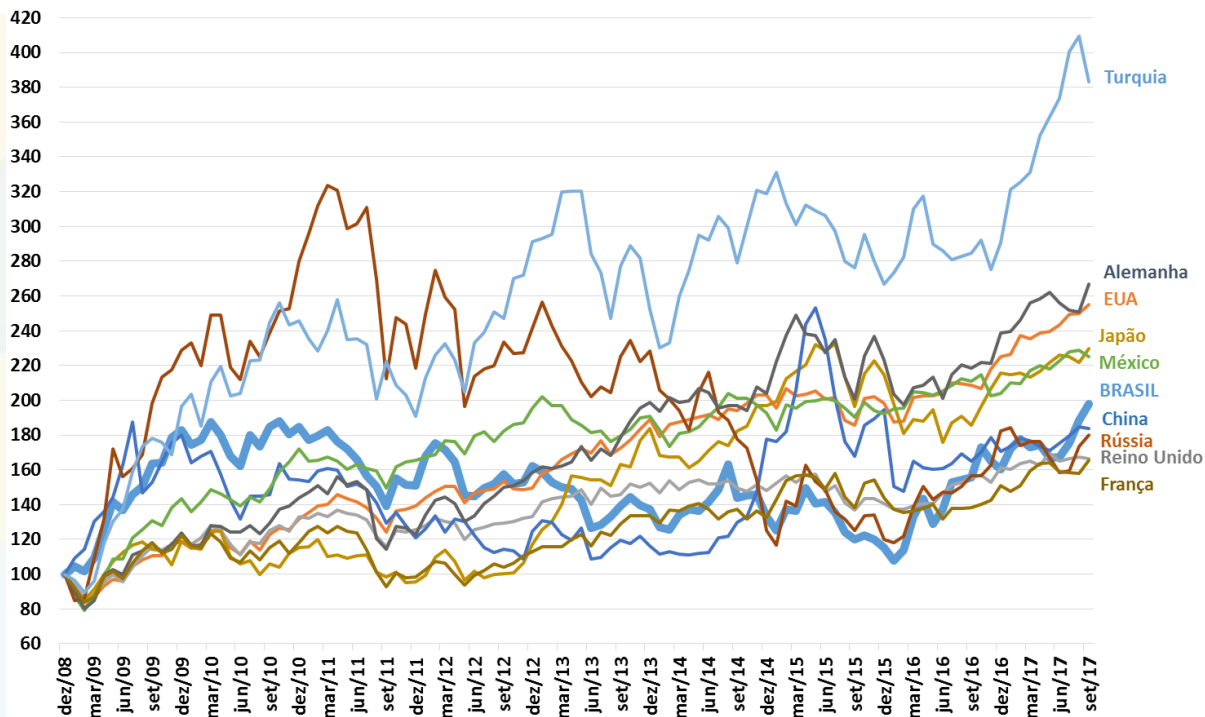

Fonte: Bloomberg.

MINISTRO DO PLANEJAMENTO, DESENVOLVIMENTO E GESTÃO - **DYOGO HENRIQUE DE OLIVEIRA**

SECRETÁRIO EXECUTIVO - **ESTEVES PEDRO COLNAGO JÚNIOR**

SECRETÁRIO DE PLANEJAMENTO E ASSUNTOS ECONÔMICOS (SEPLAN) - **MARCOS ADOLFO RIBEIRO FERRARI**

SECRETÁRIO ADJUNTO DA SEPLAN - **JÚLIO ALEXANDRE MENEZES DA SILVA**

CHEFE DE GABINETE DA SEPLAN - **ELISE SUELI PEREIRA GONÇALVES**

DIRETOR DE ASSUNTOS MACROECONÔMICOS E FISCAIS (DEMAF) - **FÁBIO RIBEIRO SERVO**

DIRETOR DE ASSUNTOS MICROECONÔMICOS E REGULATÓRIOS (DEMIR) -- **CLAUDIO EVANGELISTA DE CARVALHO**

DIRETOR DE ASSUNTOS FINANCEIROS (DEFIN) – **SÉRGIO RICARDO ROSA CALDERINI**

DIRETOR DE PLANEJAMENTO, AVALIAÇÃO E ASSUNTOS SOCIAIS (DEPAS), Substituto – **RODRIGO RAMIRO**

DEMAF - EQUIPE TÉCNICA RESPONSÁVEL:

FÁBIO RIBEIRO SERVO

FAUSTO JOSÉ ARAUJO VIEIRA

DIEGO COTA PACHECO

ELDER LINTON ALVES DE ARAÚJO

JÔNATHAS DELDUQUE JÚNIOR

PRISCILLA BELLE OLIVEIRA PINTO

SILAS FRANCO DE TOLEDO

SÉRGIO ROSA FERRÃO

SURIPONGSE CHIMPLIGANOND

ASSESSORIA ESPECIAL DE COMUNICAÇÃO SOCIAL:

SEVERINO GOES

THAISIS SOUZA

CARLA SIMÕES

CONTATO: demac@planejamento.gov.br

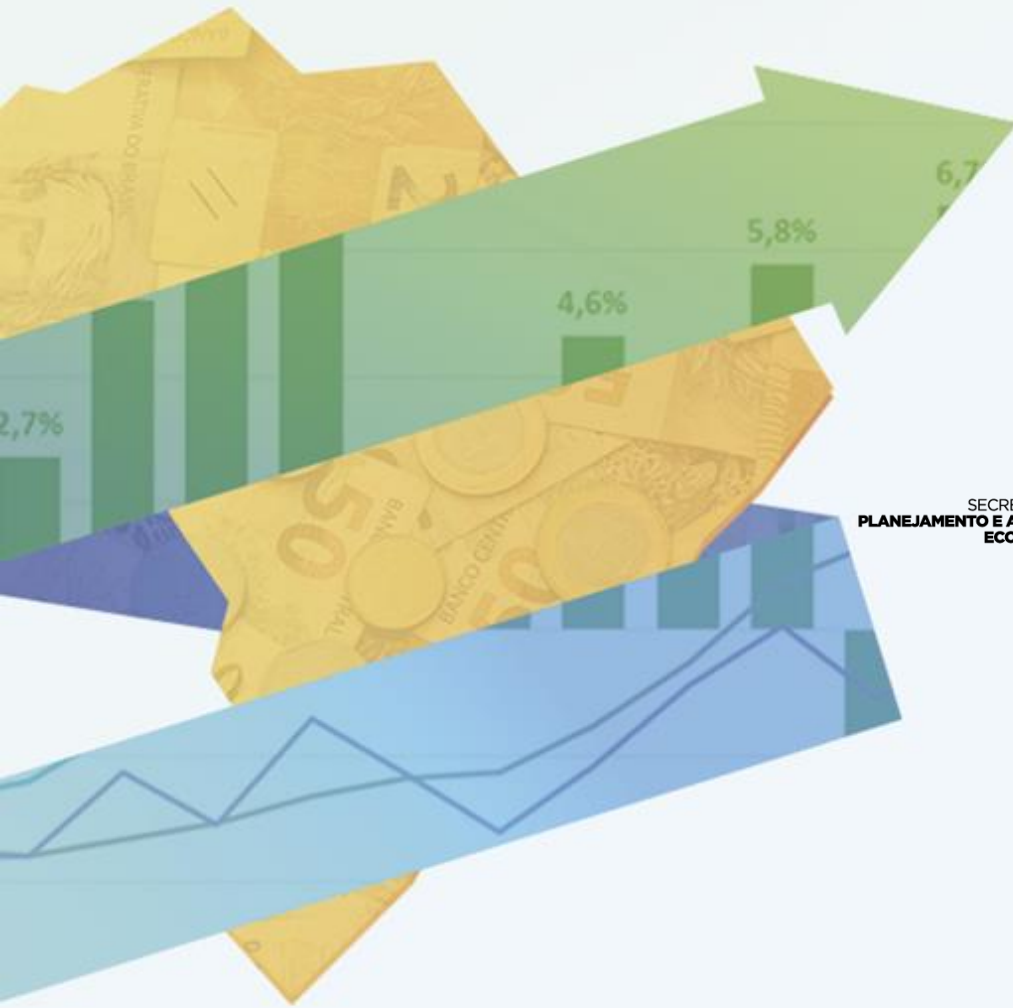

SECRETARIA DE
PLANEJAMENTO E ASSUNTOS
ECONÔMICOS

MINISTÉRIO DO
PLANEJAMENTO,
DESENVOLVIMENTO E GESTÃO

