

# PANORAMA MACROECONÔMICO

Novembro de 2016

O Panorama Macroeconômico da Secretaria de Planejamento e Assuntos Econômicos (SEPLAN) é um conjunto amplo de dados sobre conjuntura, organizados a partir de diversas fontes primárias de acesso público. O conteúdo deste material é meramente informativo, não indicando ações prospectivas nem delimitando a atuação do Ministério do Planejamento, Desenvolvimento e Gestão (MP).

# EXPECTATIVAS DE MERCADO

# Expectativas de Mercado 2016

Mediana das Expectativas de Mercado  
IPCA de 2016

Mediana das Expectativas de Mercado  
PIB e Superávit Primário de 2016

% a.a.

% do PIB

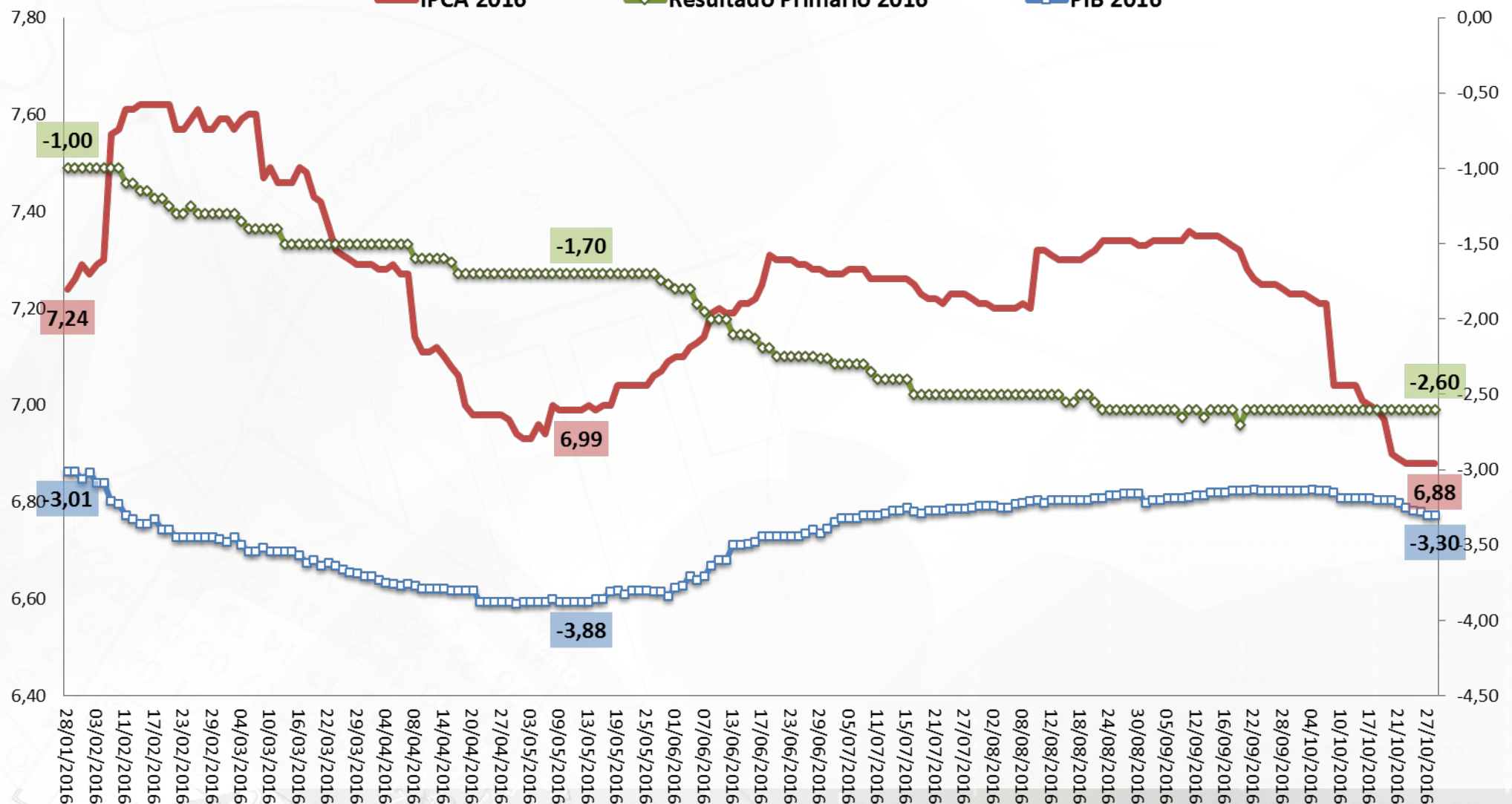

Fonte: BCB - Focus.

# Expectativas de Mercado 2017

Mediana das Expectativas de Mercado  
IPCA e PIB de 2017

Mediana das Expectativas de Mercado  
Superávit Primário de 2017

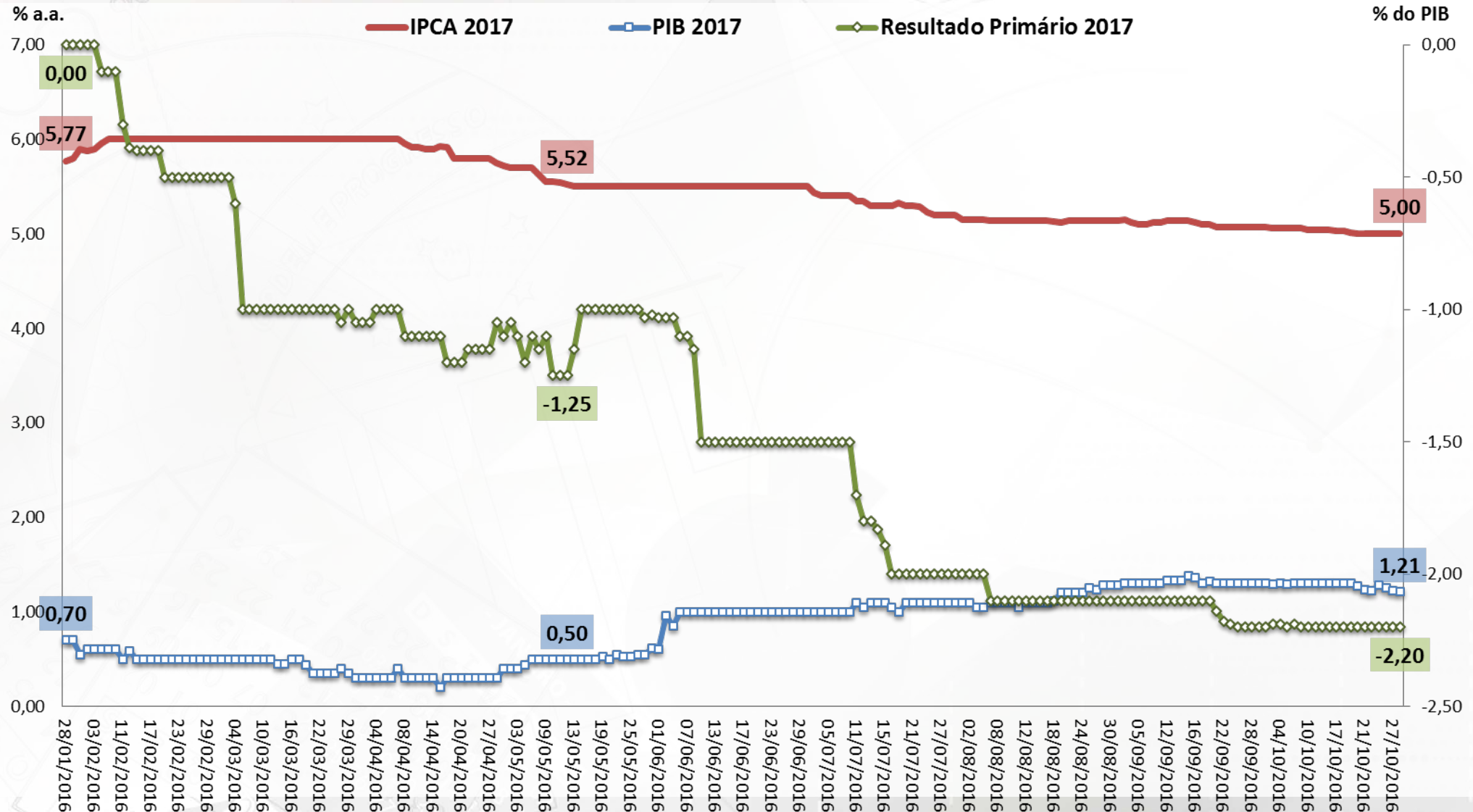

Fonte: BCB - Focus.

# PIB: Expectativas de Mercado

Mediana do PIB (var.real %) Esperado pelo Mercado

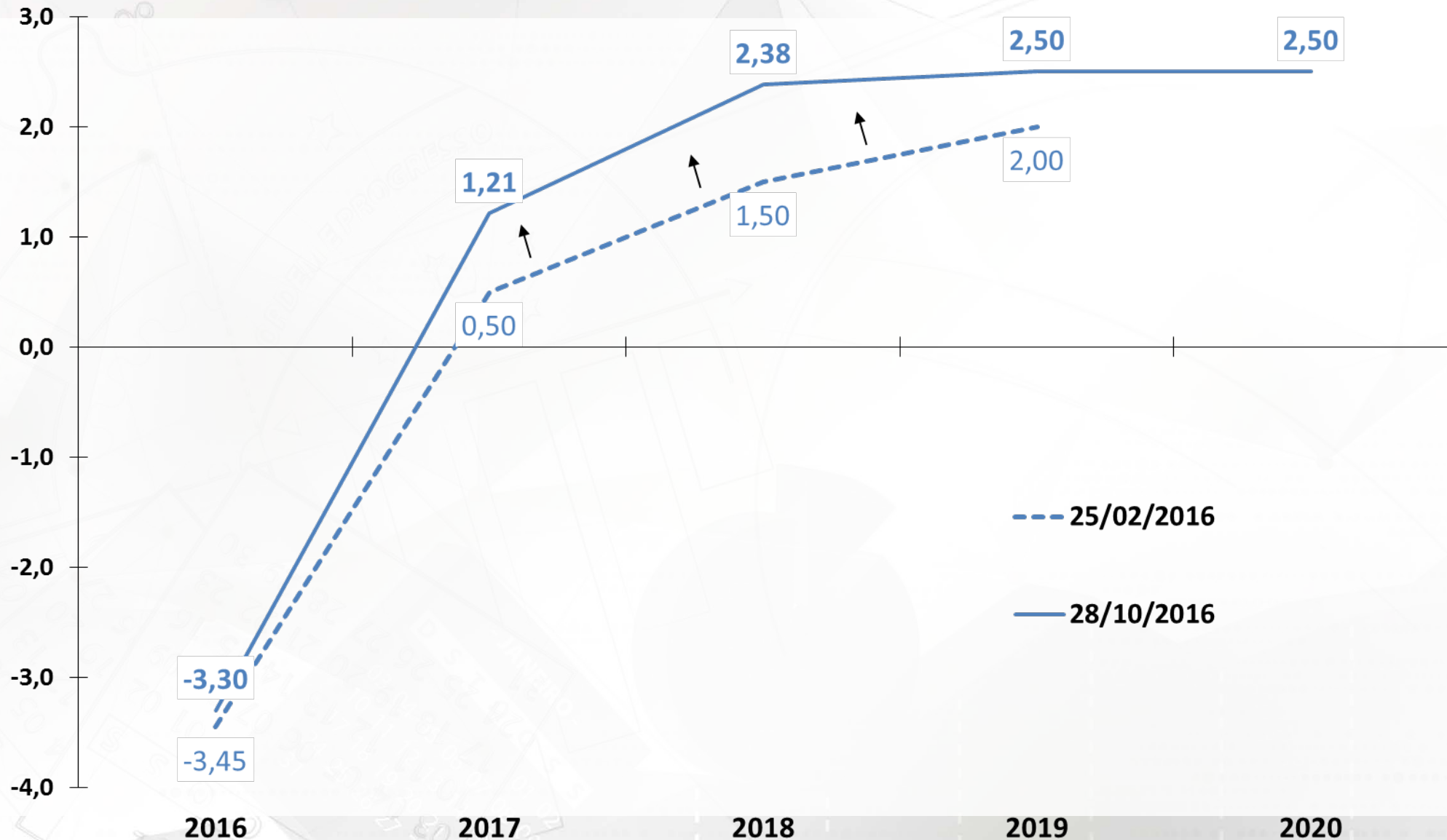

Fonte: BCB - Focus.

# Resultado Primário: Expectativas de Mercado

Mediana do Resultado Primário (% PIB) Esperado pelo Mercado

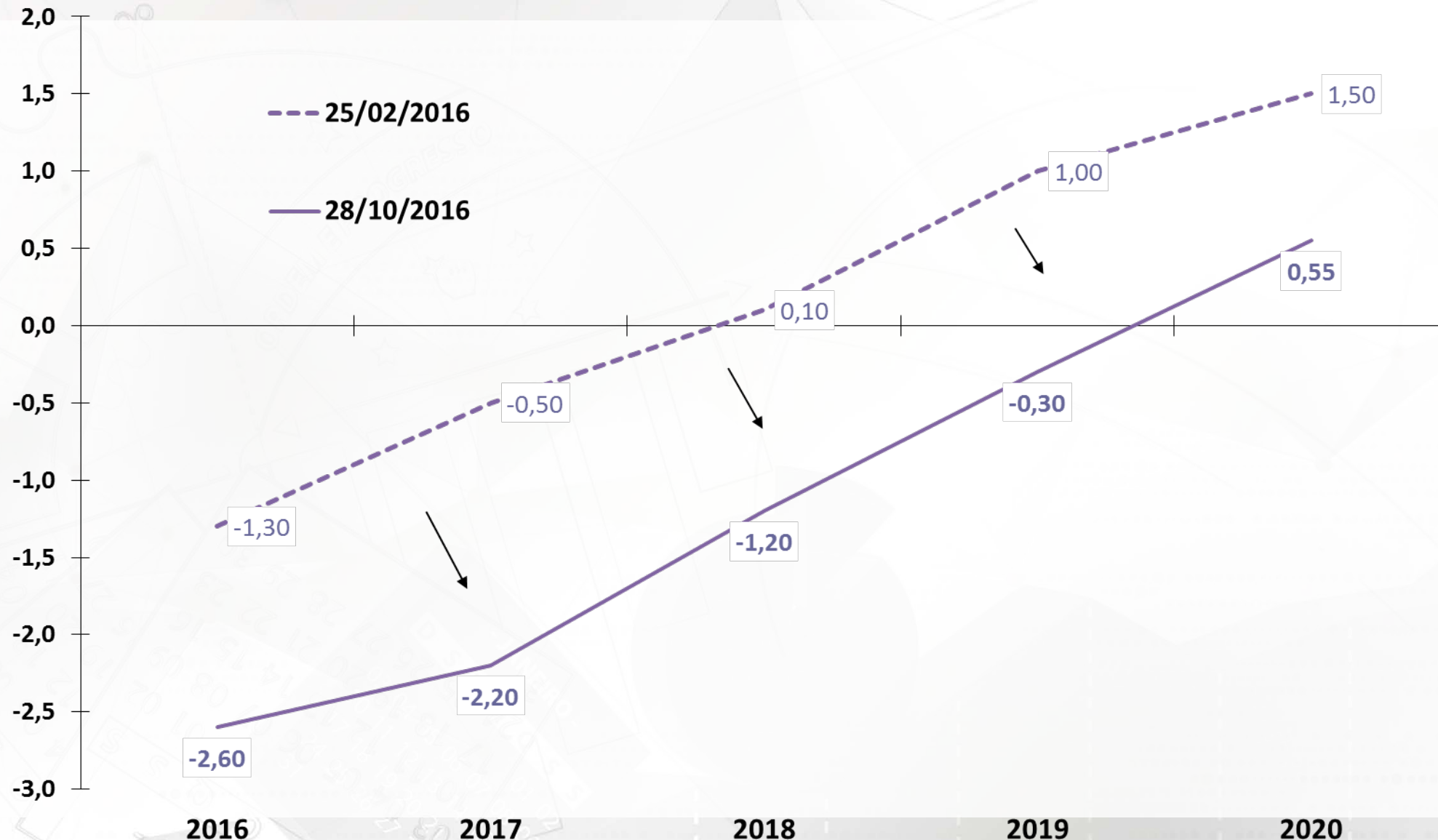

Fonte: BCB - Focus.

# IPCA: Expectativas de Mercado

Mediana do IPCA (% aa) Esperado pelo Mercado

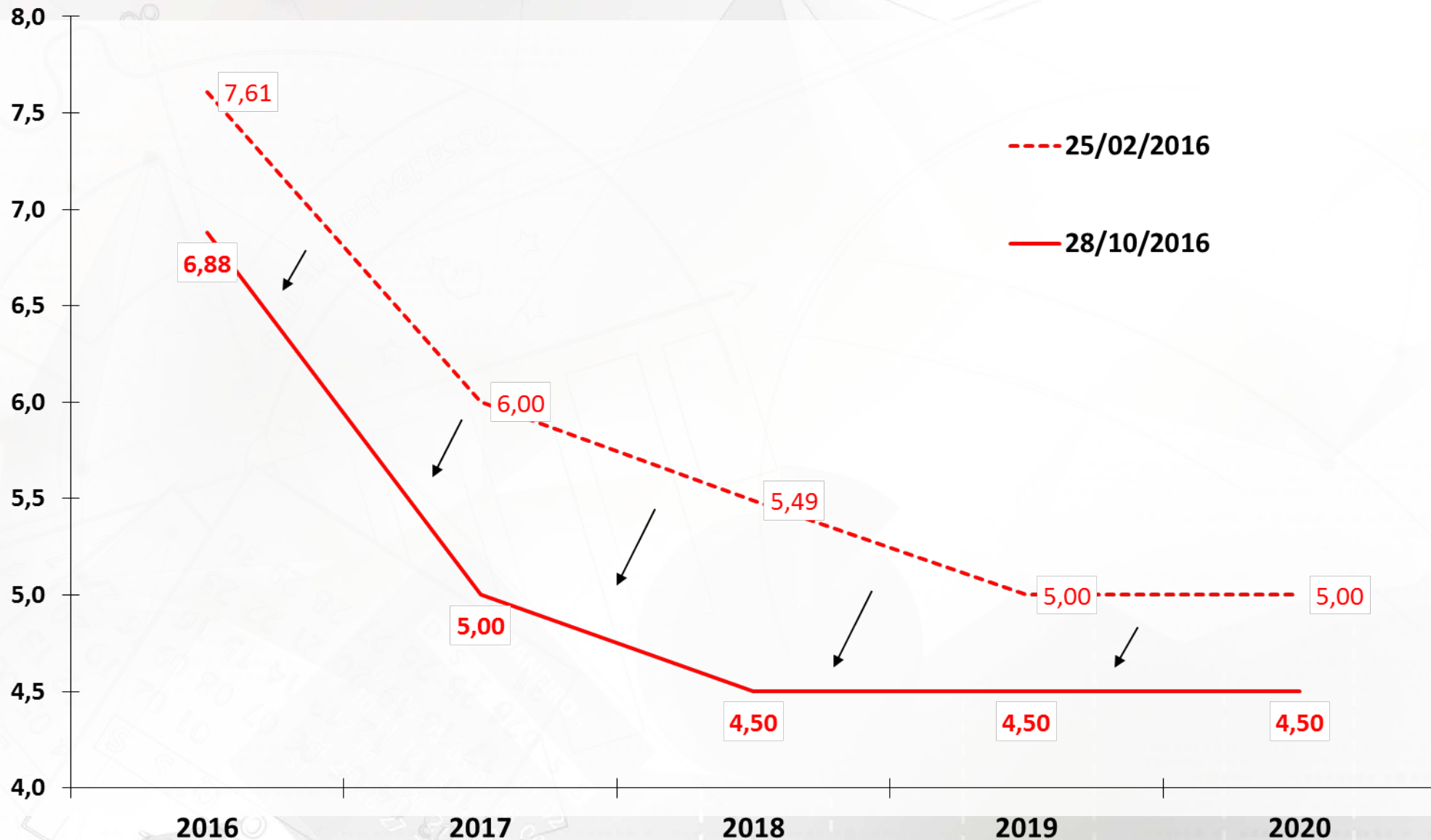

Fonte: BCB - Focus.

# Taxa Selic: Expectativas de Mercado

Mediana da Meta Selic (% aa) Esperado pelo Mercado para o Fim do Ano de Referência

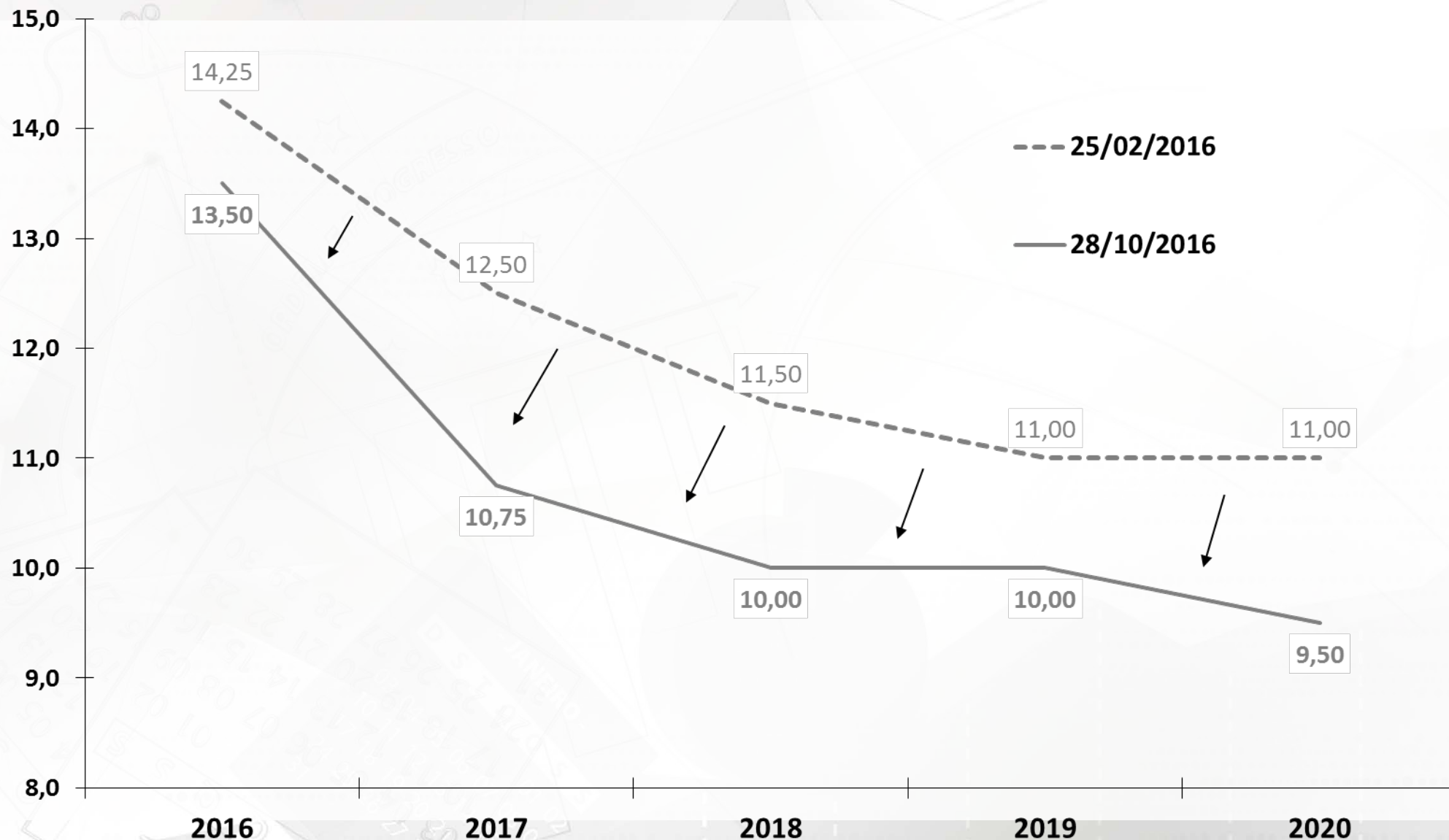

Fonte: BCB - Focus.



# ATIVIDADE ECONÔMICA

# PIB e Atividade Econômica Trimestral

Produto Interno Bruto - PIB (IBGE)	II trim. 2016	2015	var. I trim/16 - I trim/15	var. II trim/16 - II trim/15	var. I trim/16 - IV trim/15 (com ajuste sazonal)	var. II trim/16 - I trim/16 (com ajuste sazonal)	var. acumul. do ano	I trim/16 var.acumul. 4 trimes-tres	II trim/16 var.acumul. 4 trimes-tres	BCB/Focus: 28/10/2016			
										carry-over 2016	2016	2017	2018
Agropecuária		1,8%	-3,7%	-3,0%	0,3%	-2,0%	-3,4%	-1,0%	-2,4%	-1,9%	-1,52%	2,30%	2,95%
Indústria		-6,2%	-7,3%	-3,0%	-0,3%	0,3%	-5,2%	-6,9%	-6,3%	-2,9%	-3,42%	1,21%	2,20%
Serviços		-2,7%	-3,7%	-3,3%	-0,4%	-0,8%	-3,5%	-3,2%	-3,6%	-2,6%	-2,80%	0,65%	2,00%
<b>PIB (a preços de mercado)</b>		<b>-3,8%</b>	<b>-5,4%</b>	<b>-3,8%</b>	<b>-0,4%</b>	<b>-0,6%</b>	<b>-4,6%</b>	<b>-4,7%</b>	<b>-4,9%</b>	<b>-3,1%</b>	<b>-3,30%</b>	<b>1,21%</b>	<b>2,38%</b>
Consumo das Famílias		-4,0%	-6,3%	-5,0%	-1,3%	-0,7%	-5,6%	-5,2%	-5,7%	-4,2%			
Consumo da Administração Pública		-1,0%	-1,4%	-2,2%	1,0%	-0,6%	-1,9%	-1,3%	-1,8%	-1,4%			
Investimento		-14,1%	-17,5%	-8,8%	-1,6%	0,4%	-13,3%	-15,9%	-15,1%	-8,7%			
Exportações de Bens e Serviços		6,1%	13,0%	4,3%	4,3%	0,4%	8,2%	8,3%	7,3%	5,7%			
Importações de Bens e Serviços (-)		-14,3%	-21,7%	-10,6%	-3,5%	4,5%	-16,2%	-18,3%	-18,3%	-10,0%			
<b>Indicadores de Atividade Econômica (BCB e IBGE) III trim. 2016</b>													
		2015	var. II trim/16 - II trim/15	var. III trim/16 - III trim/15	var. II trim/16 - I trim/16 (com ajuste sazonal)	var. III trim/16 - II trim/16 (com ajuste sazonal)	var. acumul. do ano	II trim/16 var.acumul. 4 trimes-tres	III trim/16 var.acumul. 4 trimes-tres	carry-over 2016			
<b>IBC-Br: Índice de Atividade Econômica*</b>		<b>-4,3%</b>	<b>-4,2%</b>	<b>-3,1%</b>	<b>-0,5%</b>	<b>-0,8%</b>	<b>-4,6%</b>	<b>-5,6%</b>	<b>-5,0%</b>	<b>-4,7%</b>			
LSPA: Previsão da Safra Agrícola		6,9%	-3,0%	-11,3%	-6,2%	-5,7%	-3,2%	4,6%	-0,4%	-5,5%			
PIM: Produção Física Industrial		-8,3%	-6,6%	-5,5%	1,0%	-1,0%	-7,8%	-9,8%	-8,8%	-7,0%			
PMC: Volume de Vendas do Comércio Varejista Ampliado*		-8,6%	-9,2%	-7,9%	-2,4%	-2,6%	-8,8%	-10,0%	-9,7%	-9,1%			
PMS: Volume de Serviços*		-3,6%	-4,7%	-4,2%	-1,0%	-0,5%	-4,6%	-4,9%	-4,9%	-4,7%			

Observação: \* Valores até agosto de 2016.

LSPA: Levantamento Sistemático da Produção Agrícola (IBGE)

PIM: Pesquisa Industrial Mensal (IBGE)

PMC: Pesquisa Mensal de Comércio (IBGE)

PMS: Pesquisa Mensal de Serviços (IBGE)

# PIB trimestral e componentes pelo lado da oferta

Série encadeada do índice de volume trimestral com ajuste sazonal

2007 = 100

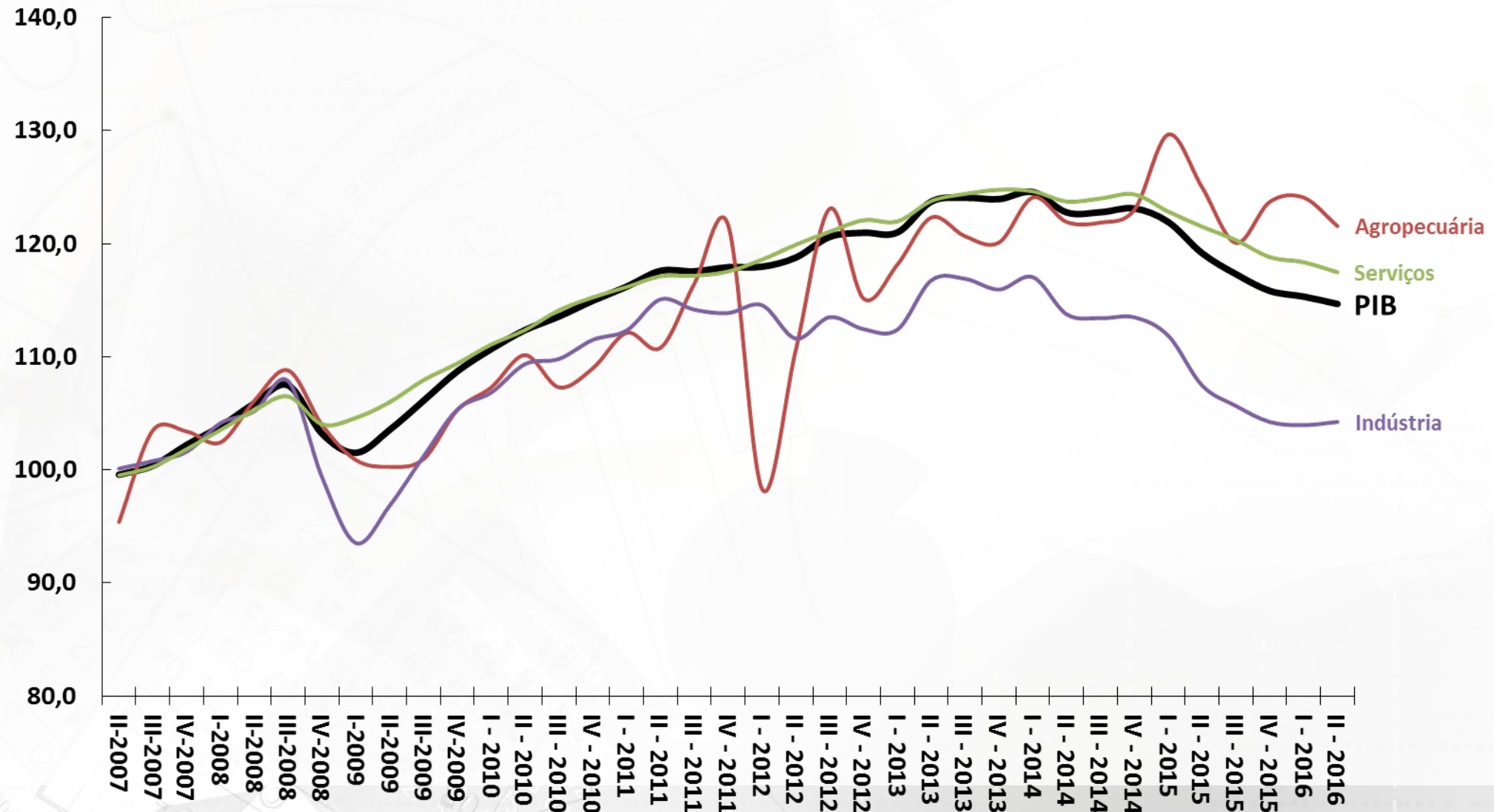

Fonte: IBGE, Contas Nacionais Trimestrais.

# PIB trimestral e componentes pelo lado da demanda

Série encadeada do índice de volume trimestral com ajuste sazonal  
2007 = 100

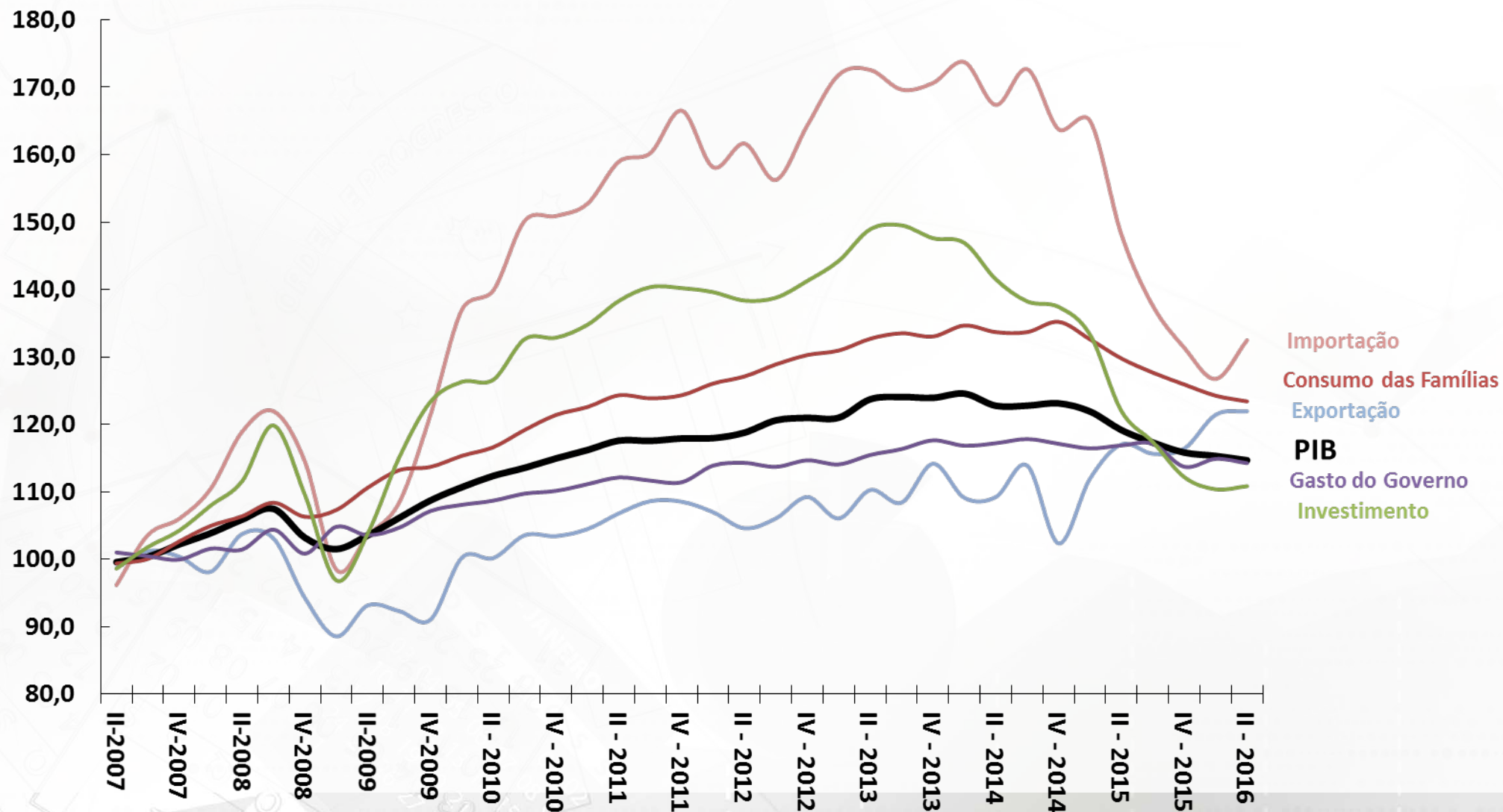

Fonte: IBGE, Contas Nacionais Trimestrais.

# PIB anual e componentes pelo lado da oferta

Taxa de Variação Anual (%)

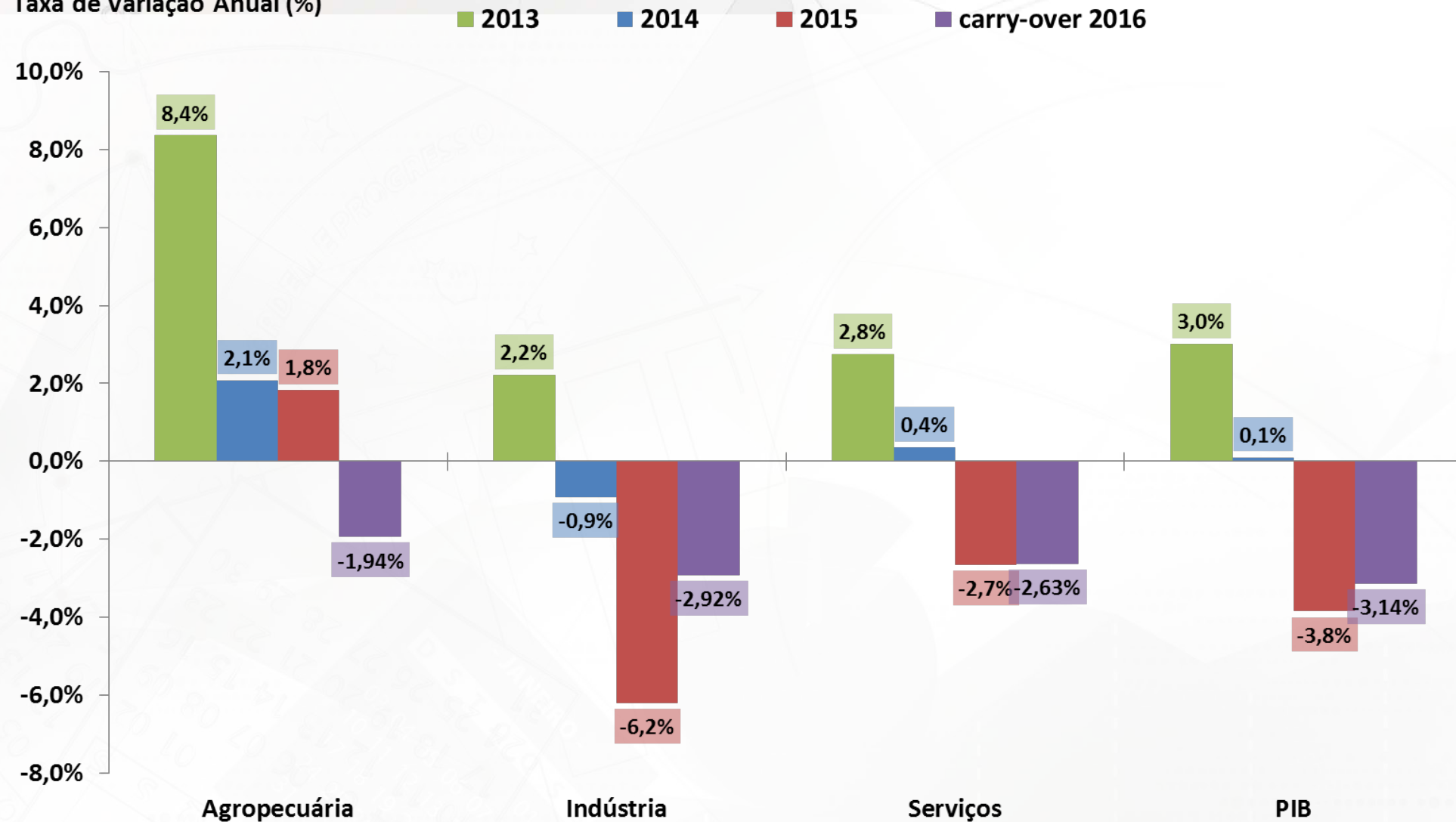

Fonte: IBGE, Contas Nacionais Trimestrais. Nota: \* Carry-over do 1º semestre de 2016 em relação à todo o ano de 2015.

# PIB anual e componentes pelo lado da demanda

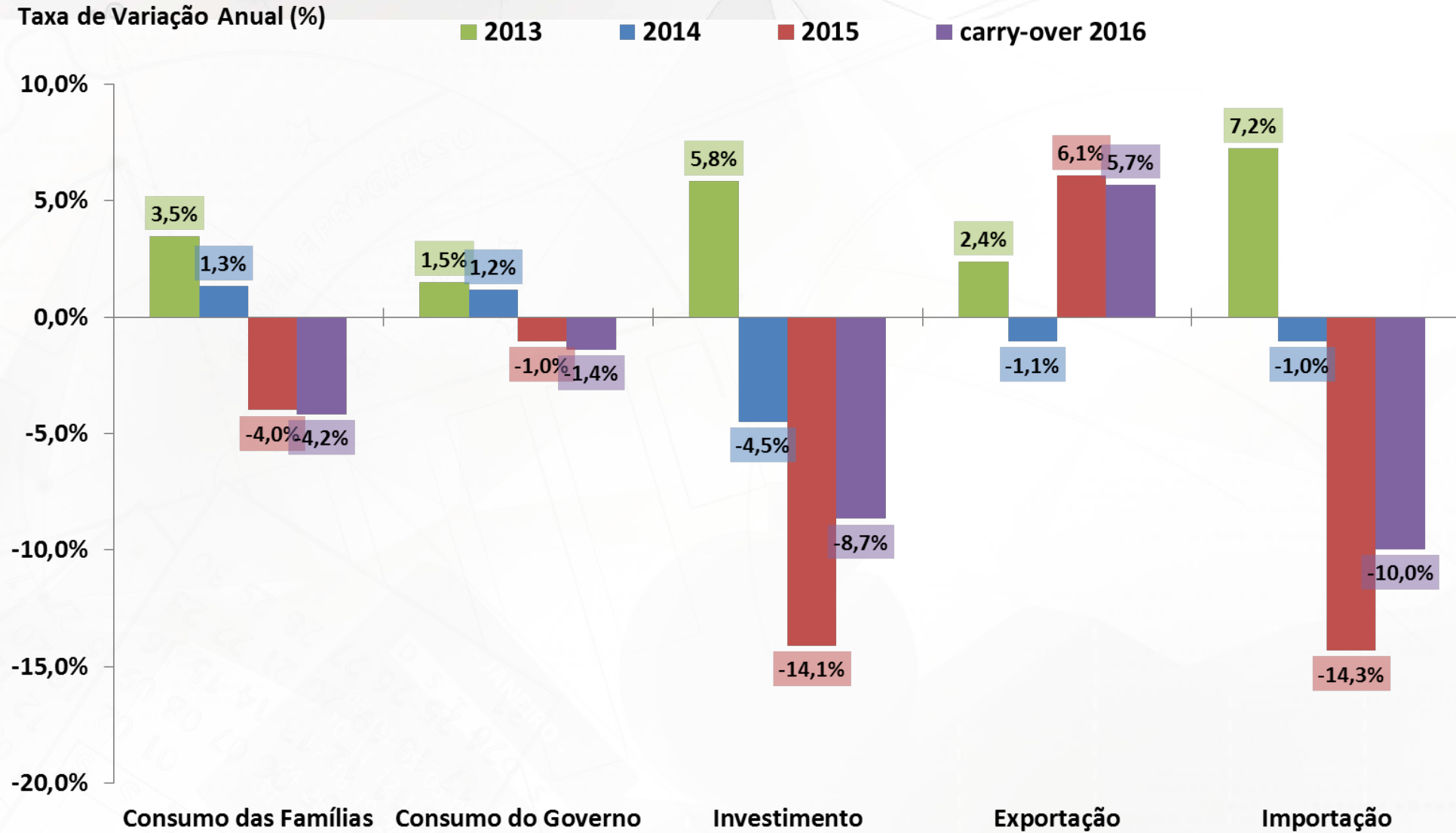

Fonte: IBGE, Contas Nacionais Trimestrais. Nota: \* Carry-over do 1º semestre de 2016 em relação à todo o ano de 2015.

# PIB Agropecuário e Principais Culturas

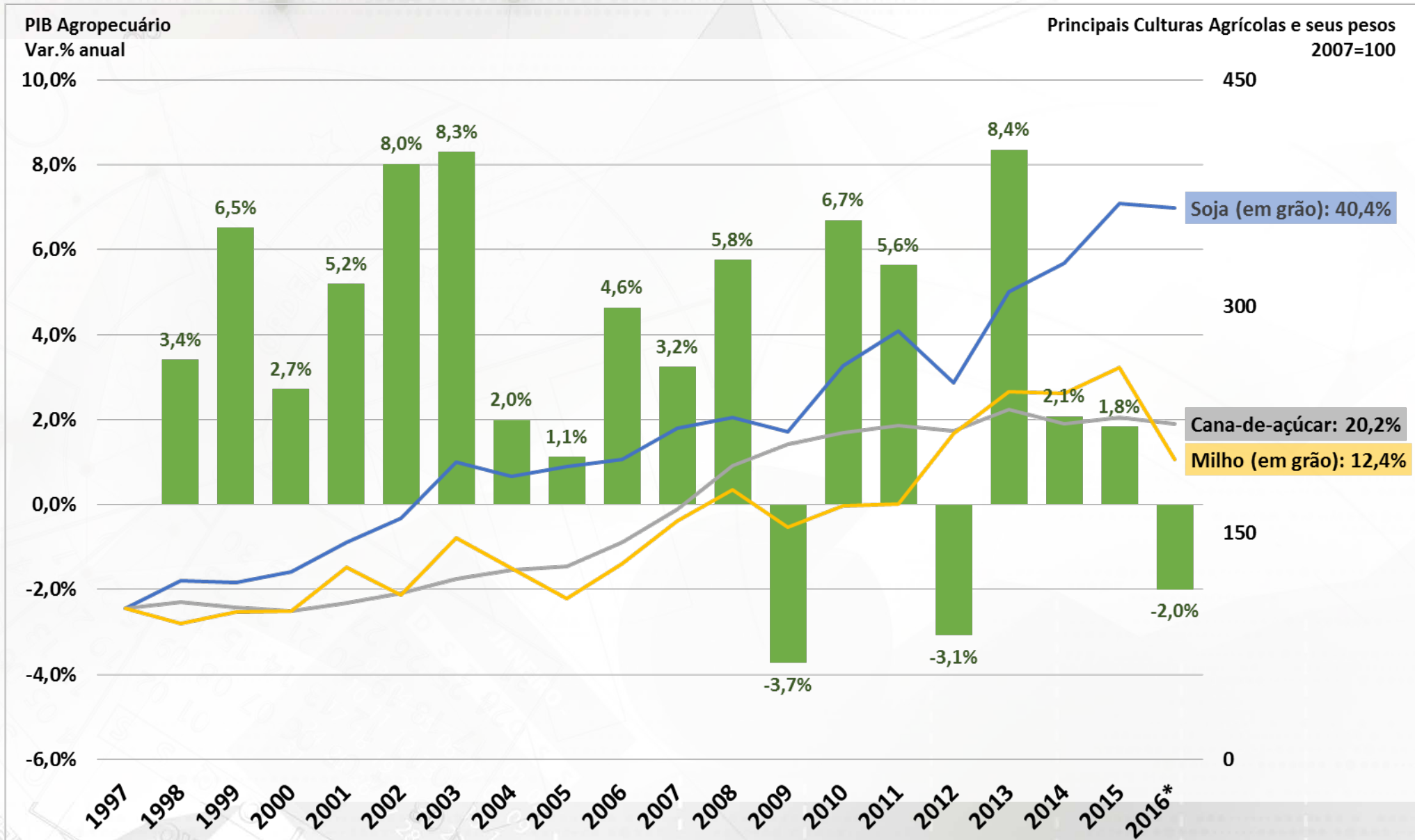

Fonte: IBGE, LSPA - estimativa anual de agosto/2016.

# Valor Adicionado da Indústria e subsetores

PIB pelo lado da oferta - Indústria e Subsetores  
Com Ajuste Sazonal (Média 1995=100)

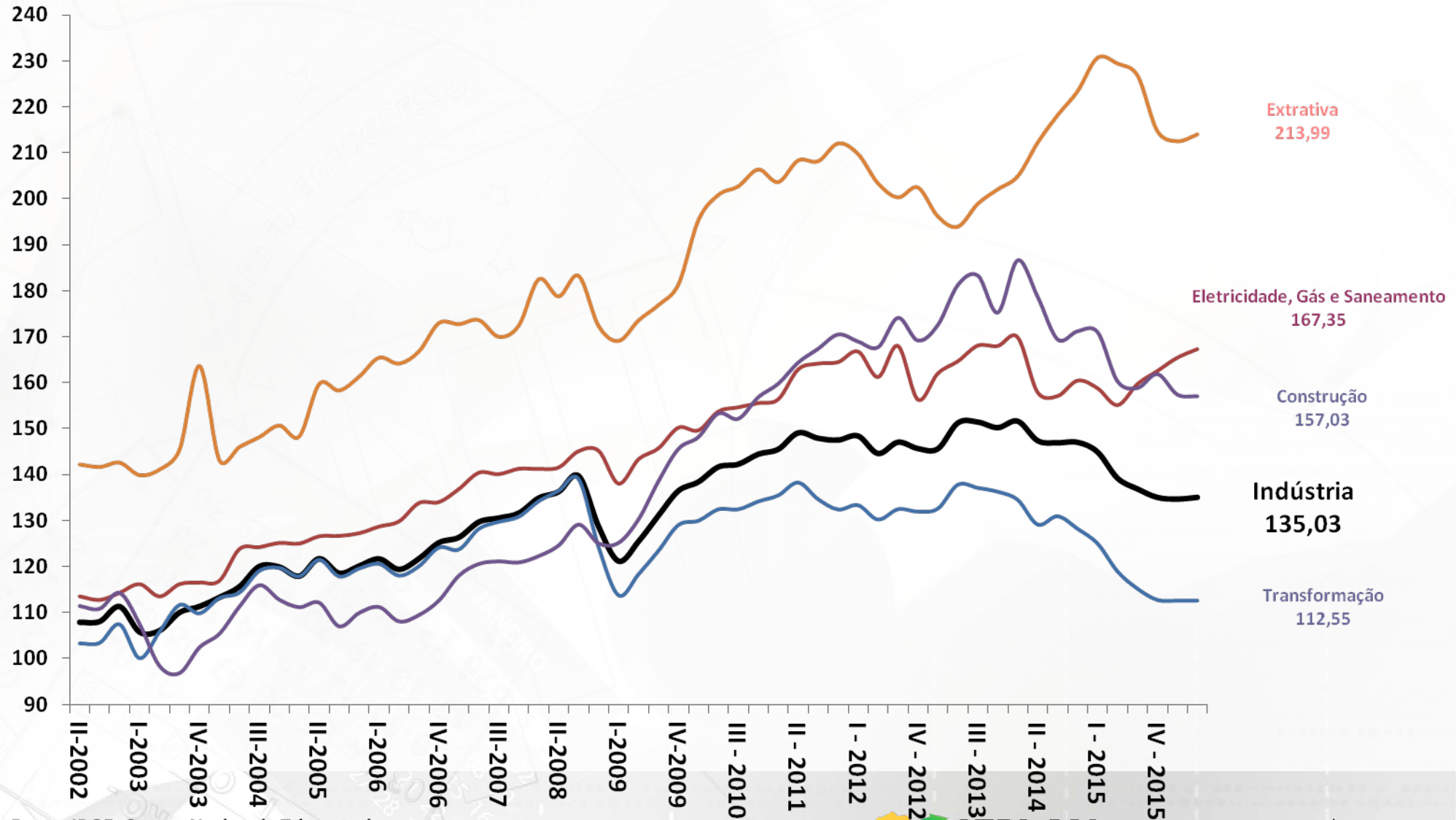

Fonte: IBGE, Contas Nacionais Trimestrais.



# Valor Adicionado de Serviços e subsetores

PIB pelo lado da oferta - Comércio e Serviços e Subsetores  
Com Ajuste Sazonal (Média 1995=100)

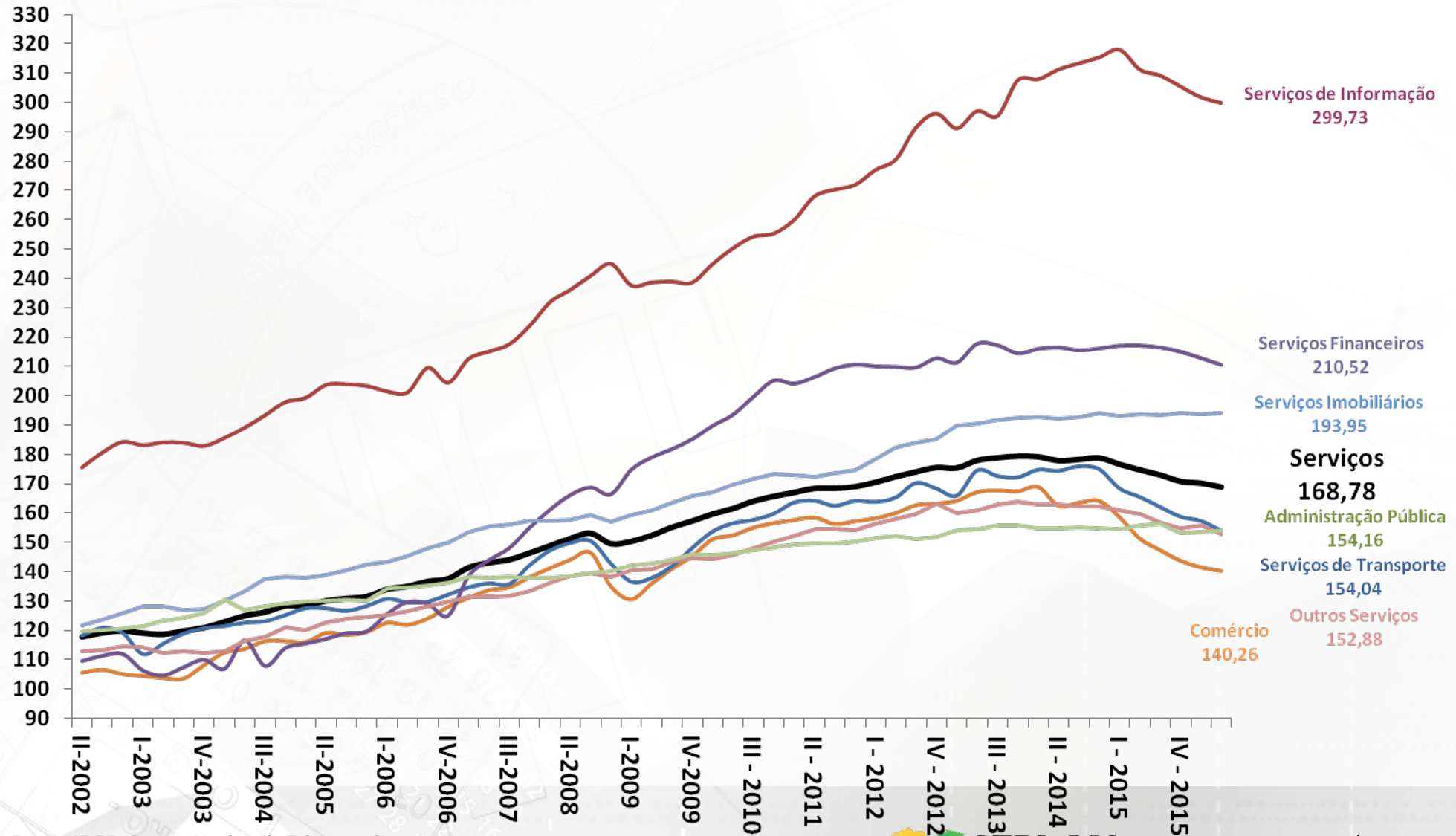

Fonte: IBGE, Contas Nacionais Trimestrais.

# Contas Econômicas trimestrais do PIB

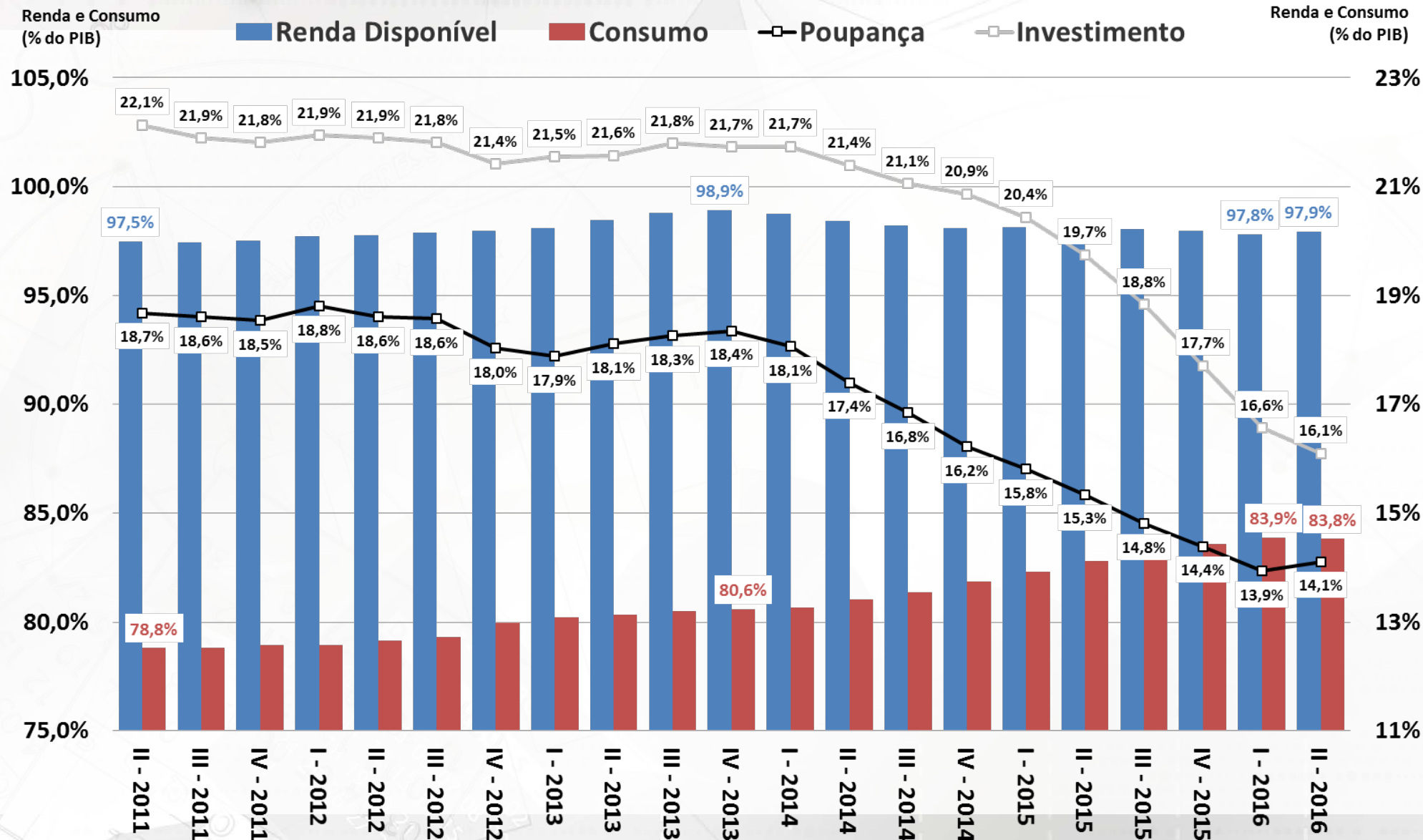

Fonte: IBGE.

# Investimento: Formação Bruta de Capital Fixo e Estoques

Varição de Estoques (% do PIB)  
acumulado 4 trimestres

FBKF e Investimento (% do PIB)  
acumulado 4 trimestres

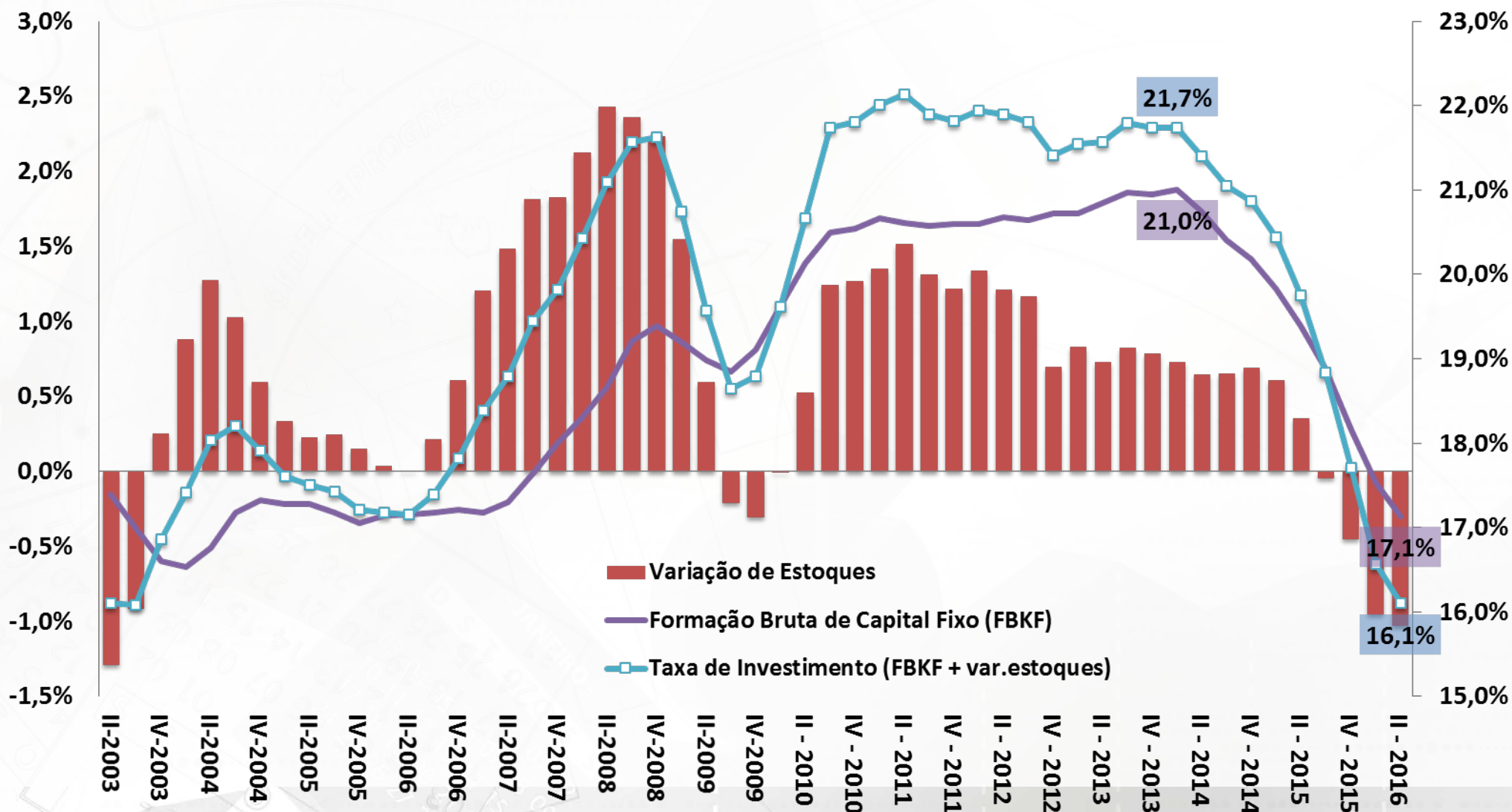

Fonte: IBGE, Contas Nacionais Trimestrais.

# Evolução trimestral do IBC-Br e do PIB

Taxa de Variação Trimestral (%) com Ajuste Sazonal

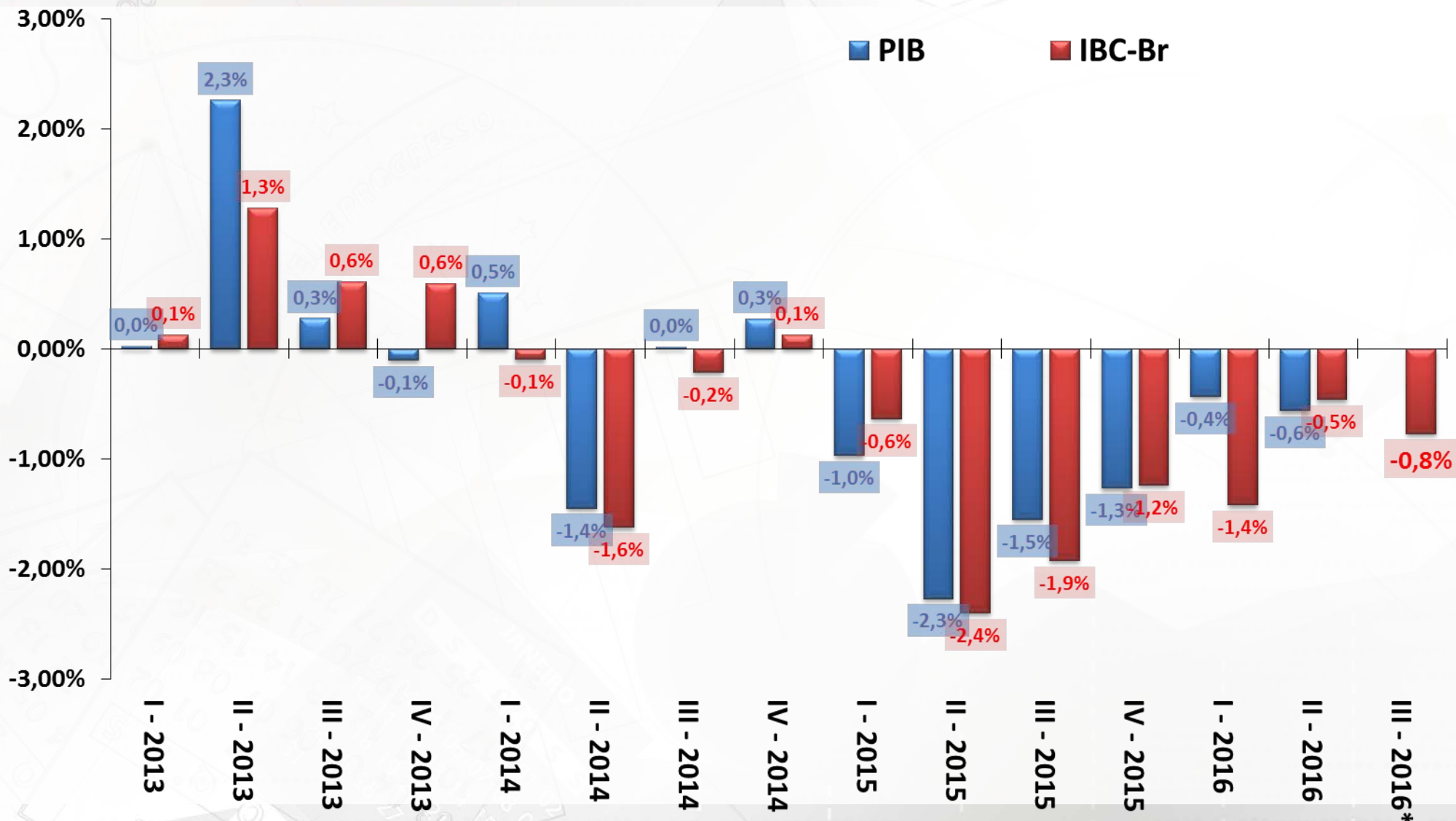

Fonte: IBGE e BCB. \* Carry-over do IBC-Br em relação ao trimestre anterior (dados até agosto).

# Atividade Econômica Mensal

Índice de Atividade Econômica (BCB)	agosto-16	2015	var.jul/16 - jul/15	var.ago/16 - ago/15	var.jul/16 - jun/16 (com ajuste sazonal)	var.ago/16 - jul/16 (com ajuste sazonal)	var. acumul. do ano	jul/16 var.acumul. 12 meses	ago/16 var.acumul. 12 meses	carry-over 2016
<b>Índice de Atividade Econômica (IBC-Br)</b>		<b>-4,3%</b>	<b>-5,2%</b>	<b>-2,7%</b>	<b>-0,2%</b>	<b>-0,9%</b>	<b>-5,0%</b>	<b>-5,7%</b>	<b>-5,5%</b>	<b>-4,7%</b>
Levantamento Sistemático da Produção Agrícola (IBGE)	setembro-16	2015	var.ago/16 - ago/15	var.set/16 - set/15	var.ago/16 - jul/16 (com ajuste sazonal)	var.set/16 - ago/16 (com ajuste sazonal)	var. acumul. do ano	ago/16 var.acumul. 12 meses	set/16 var.acumul. 12 meses	carry-over 2016
<b>Previsão da Safra Agrícola</b>		<b>6,9%</b>	<b>-11,4%</b>	<b>-12,8%</b>	<b>-1,5%</b>	<b>-1,2%</b>	<b>-3,2%</b>	<b>1,4%</b>	<b>-0,4%</b>	<b>-5,5%</b>
<b>Produção Física Mensal (IBGE)</b>	setembro-16	2015	var.ago/16 - ago/15	var.set/16 - set/15	var.ago/16 - jul/16 (com ajuste sazonal)	var.set/16 - ago/16 (com ajuste sazonal)	var. acumul. do ano	ago/16 var.acumul. 12 meses	set/16 var.acumul. 12 meses	carry-over 2016
<b>Indústria Geral</b>		<b>-8,3%</b>	<b>-5,0%</b>	<b>-4,9%</b>	<b>-3,6%</b>	<b>0,5%</b>	<b>-7,8%</b>	<b>-9,3%</b>	<b>-8,8%</b>	<b>-7,0%</b>
Indústria Extrativa Mineral (peso 11,2%)		3,9%	-11,7%	-9,1%	-1,5%	2,6%	-12,6%	-10,3%	-11,3%	-10,2%
Indústria de Transformação (peso 88,8%)		-9,9%	-4,0%	-4,1%	-3,3%	0,2%	-7,0%	-9,2%	-8,5%	-6,3%
Produtos Alimentícios (peso 13,9%)		-1,9%	-3,0%	4,1%	-7,8%	6,4%	2,0%	1,3%	1,8%	1,5%
Coque, derivados de petróleo e biocombustíveis (peso 10,3%)		-6,0%	-12,7%	-12,6%	-2,1%	1,2%	-8,2%	-7,4%	-8,1%	-8,2%
Veículos automotores, reboques e carrocerias (peso 10,1%)		-25,9%	-7,5%	0,5%	-8,2%	4,8%	-16,8%	-25,0%	-21,7%	-13,5%
Bens de Capital		-25,4%	6,1%	-7,2%	-0,9%	-5,1%	-14,8%	-21,8%	-19,7%	-12,5%
Bens Intermediários		-5,3%	-6,8%	-4,1%	-3,6%	1,2%	-7,5%	-8,3%	-8,1%	-6,4%
Bens de Consumo Duráveis		-18,5%	-11,0%	-6,5%	-6,5%	1,9%	-18,7%	-22,9%	-21,2%	-15,2%
Bens de Consumo Semi e Não Duráveis		-6,8%	-2,0%	-5,5%	-1,1%	-1,0%	-3,1%	-4,1%	-3,9%	-3,6%
Insumos Típicos da Construção Civil		-12,8%	-8,0%	-11,5%	-0,9%	-5,1%	-46,3%	-14,5%	-13,9%	-11,4%
<b>Volume de Vendas (IBGE)</b>	agosto-16	2015	var.jul/16 - jul/15	var.ago/16 - ago/15	var.jul/16 - jun/16 (com ajuste sazonal)	var.ago/16 - jul/16 (com ajuste sazonal)	var. acumul. do ano	jul/16 var.acumul. 12 meses	ago/16 var.acumul. 12 meses	carry-over 2016
<b>Comércio Varejista</b>		<b>-4,3%</b>	<b>-5,6%</b>	<b>-5,5%</b>	<b>-0,6%</b>	<b>-0,6%</b>	<b>-6,6%</b>	<b>-6,8%</b>	<b>-6,7%</b>	<b>-6,2%</b>
<b>Comércio Varejista Ampliado</b>		<b>-8,6%</b>	<b>-10,7%</b>	<b>-7,7%</b>	<b>-1,0%</b>	<b>-2,0%</b>	<b>-9,3%</b>	<b>-10,4%</b>	<b>-10,2%</b>	<b>-9,1%</b>
Veículos Motos, Partes e Peças		-17,8%	-21,3%	-13,1%	-1,4%	-4,8%	-14,7%	-17,8%	-17,7%	-15,1%
Material de Construção		-8,4%	-12,6%	-7,0%	-2,4%	1,8%	-12,2%	-12,9%	-12,7%	-9,7%
Combustíveis e Lubrificantes		-6,1%	-10,0%	-10,0%	-0,5%	-2,0%	-9,9%	-9,8%	-10,1%	-9,3%
Hiper., Superm., prod. alimentícios, bebidas e fumo		-2,5%	-1,0%	-2,2%	-0,7%	0,8%	-3,0%	-3,2%	-3,0%	-2,6%
Tecidos, Vestuário e Calçados		-8,6%	-14,1%	-10,4%	-5,7%	0,0%	-11,4%	-11,8%	-11,5%	-10,9%
Móveis e Eletrodomésticos		-14,1%	-10,7%	-9,3%	-0,4%	-2,1%	-13,6%	-15,7%	-15,0%	-12,7%
<b>Volume de Serviços (IBGE)</b>	agosto-16	2015	var.jul/16 - jul/15	var.ago/16 - ago/15	var.jul/16 - jun/16 (com ajuste sazonal)	var.ago/16 - jul/16 (com ajuste sazonal)	var. acumul. do ano	jul/16 var.acumul. 12 meses	ago/16 var.acumul. 12 meses	carry-over 2016
<b>Serviços</b>		<b>-3,6%</b>	<b>-4,5%</b>	<b>-4,0%</b>	<b>0,7%</b>	<b>-1,6%</b>	<b>-4,7%</b>	<b>-4,9%</b>	<b>-5,0%</b>	<b>-4,7%</b>
Serviços prestados às famílias		-5,3%	-2,3%	-4,1%	3,4%	-1,6%	-4,1%	-5,3%	-4,9%	-4,3%
Serviços de informação e comunicação		0,0%	-1,5%	-0,2%	0,0%	0,3%	-2,7%	-2,5%	-2,5%	-1,8%
Serviços profissionais, administrativos e complementares		-4,3%	-4,9%	-3,8%	0,3%	-0,3%	-6,0%	-6,7%	-6,6%	-5,4%
Transportes, serviços auxiliares aos transportes e correio		-6,1%	-8,7%	-9,0%	-0,6%	0,1%	-6,7%	-6,4%	-6,8%	-7,3%
Outros serviços		-9,0%	-0,8%	-0,3%	1,9%	-1,2%	-3,0%	-6,8%	-5,7%	-2,3%

# Desempenho Mensal da Atividade Econômica

IBC-Br, Safra de Grãos e Produção Industrial  
Com Ajuste Sazonal (Média 2013=100)

Vendas no Comércio e Volume de Serviços  
Com Ajuste Sazonal (Média 2013=100)

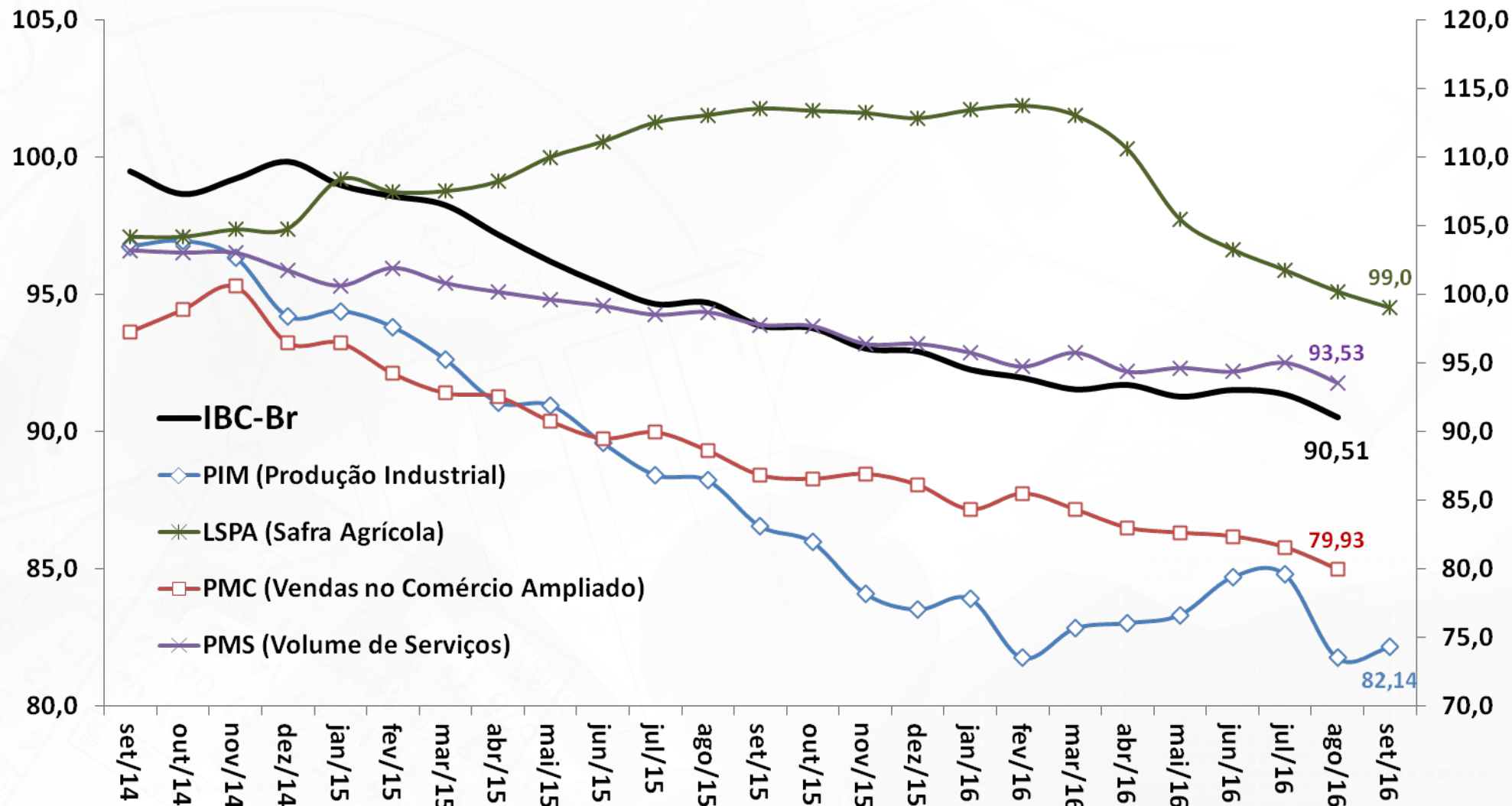

Fonte: BCB: Índice de Atividade Econômica do Banco Central – Brasil. IBGE: Pesquisa Industrial Mensal (PIM), Pesquisa Mensal do Comércio (PMC) e Pesquisa Mensal de Serviços (PMS).

# Indústria: Produção e NUCI

Produção Industrial  
Com Ajuste Sazonal (Média 2012=100)

Nível de Utilização da Capacidade Instalada na Indústria  
Com Ajuste Sazonal

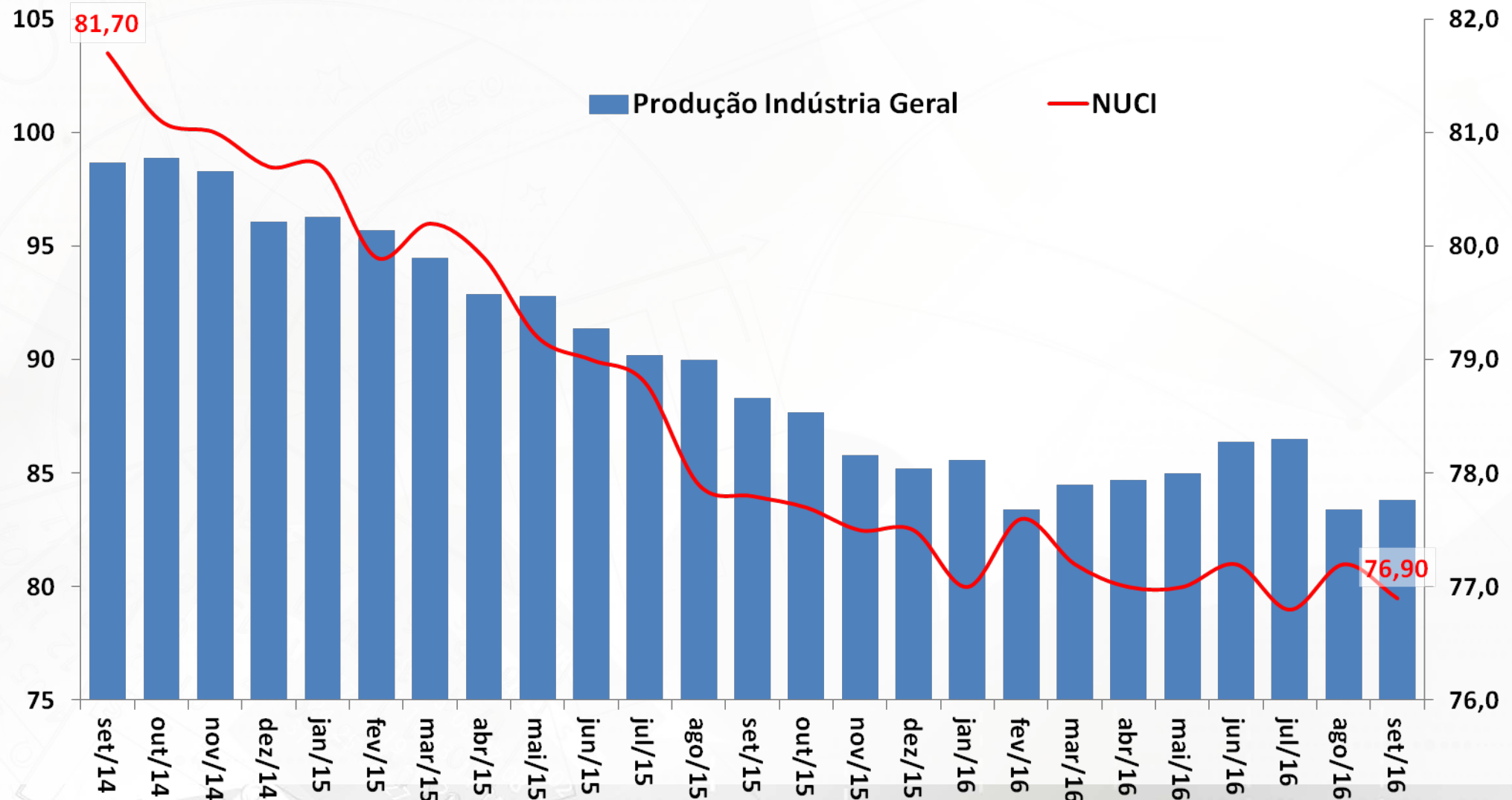

Fonte: IBGE, Pesquisa Industrial Mensal (PIM), e CNI.

# Produção Industrial e Categorias Econômicas

Taxa de Variação Anual (%)

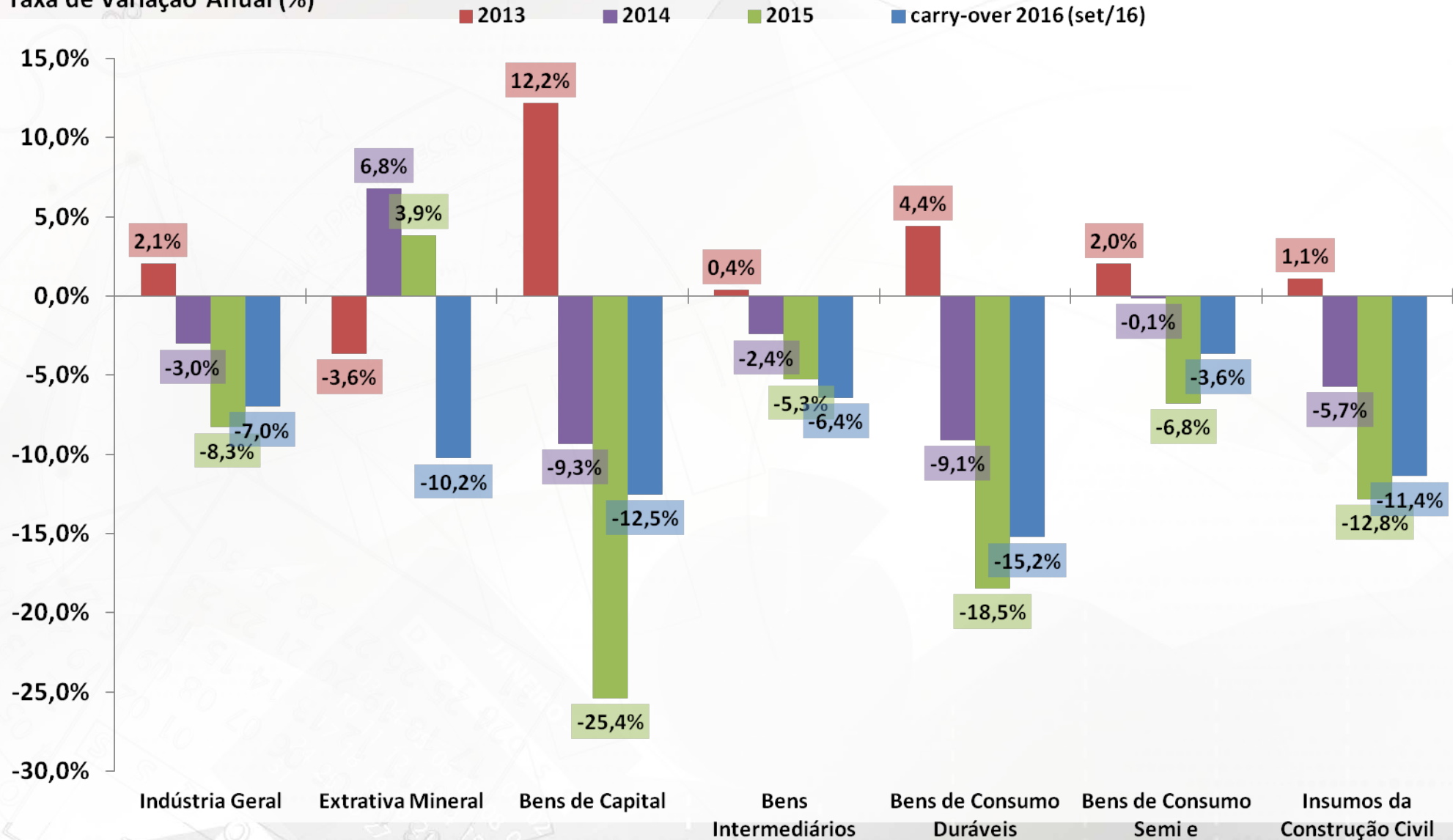

Fonte: IBGE, Pesquisa Industrial Mensal (PIM).



# Produção Industrial e Categorias Econômicas

Produção Industrial por Atividade  
Com Ajuste Sazonal (Média 2002=100)

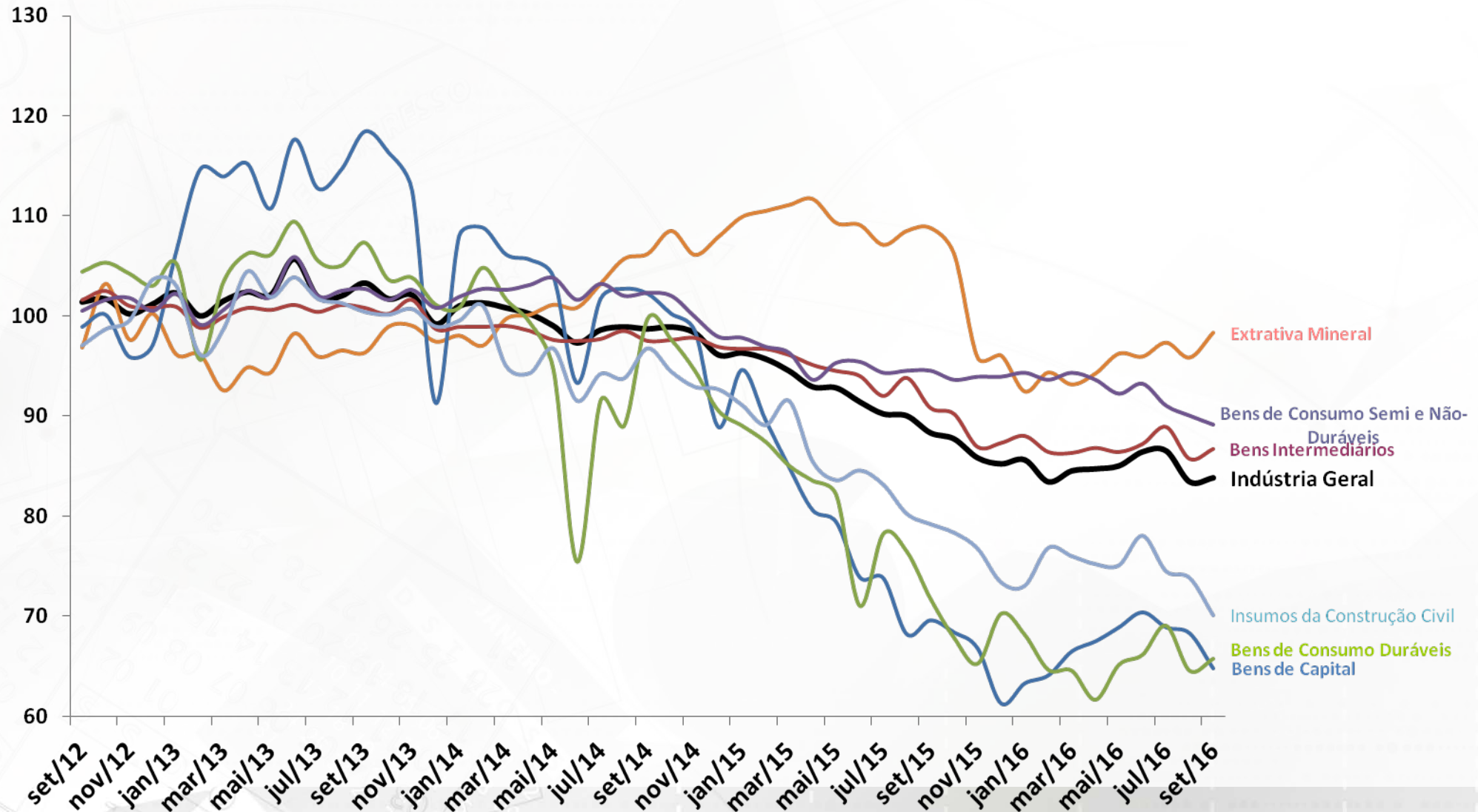

Fonte: IBGE, Pesquisa Industrial Mensal (PIM).

# Vendas no Comércio e Subsetores

Taxa de Variação Anual (%)

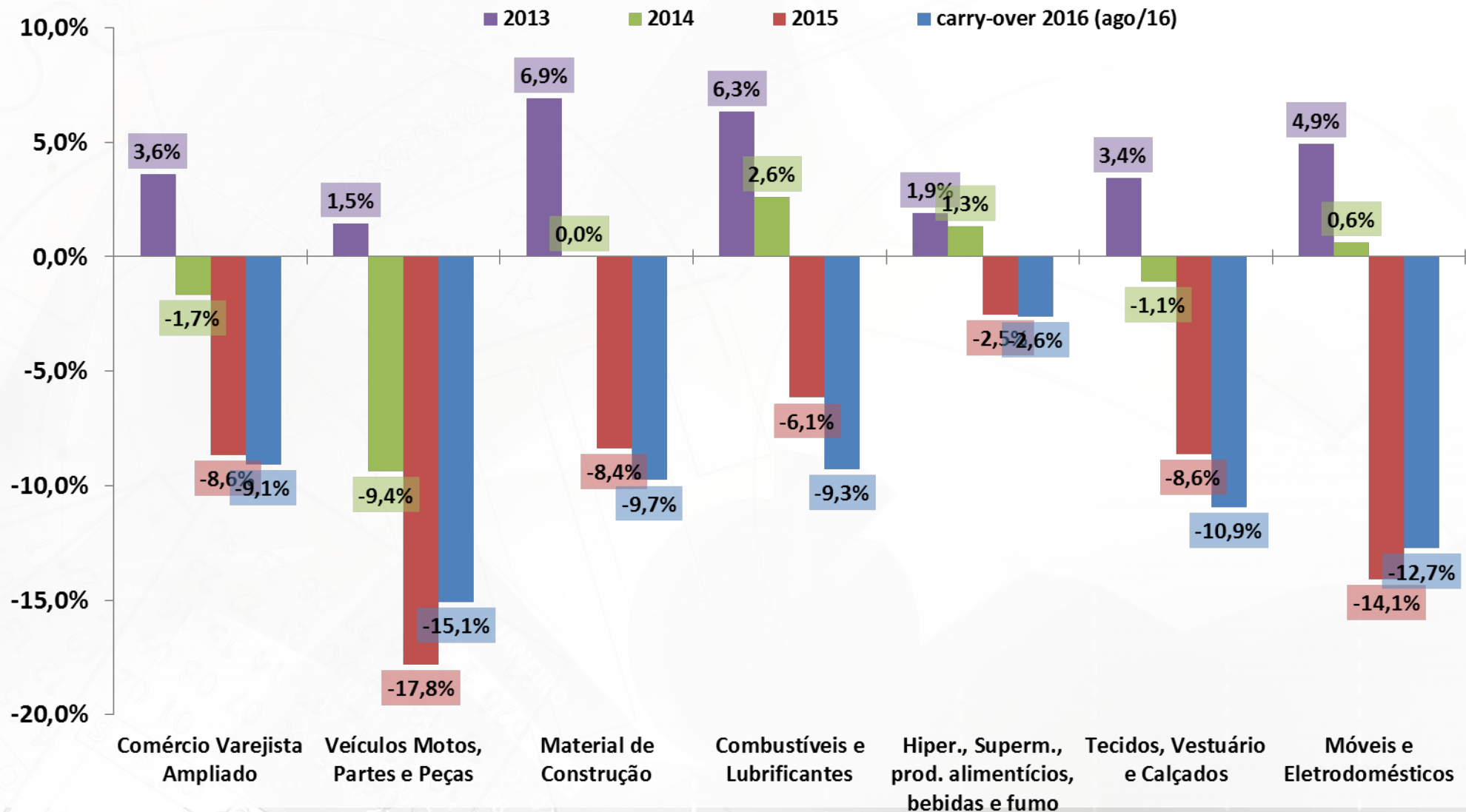

Fonte: IBGE, Pesquisa Mensal de Comércio (PMC).

# Vendas no Comércio e Subsetores

Comércio Varejista por Atividade  
Com Ajuste Sazonal (Média 2002=100)

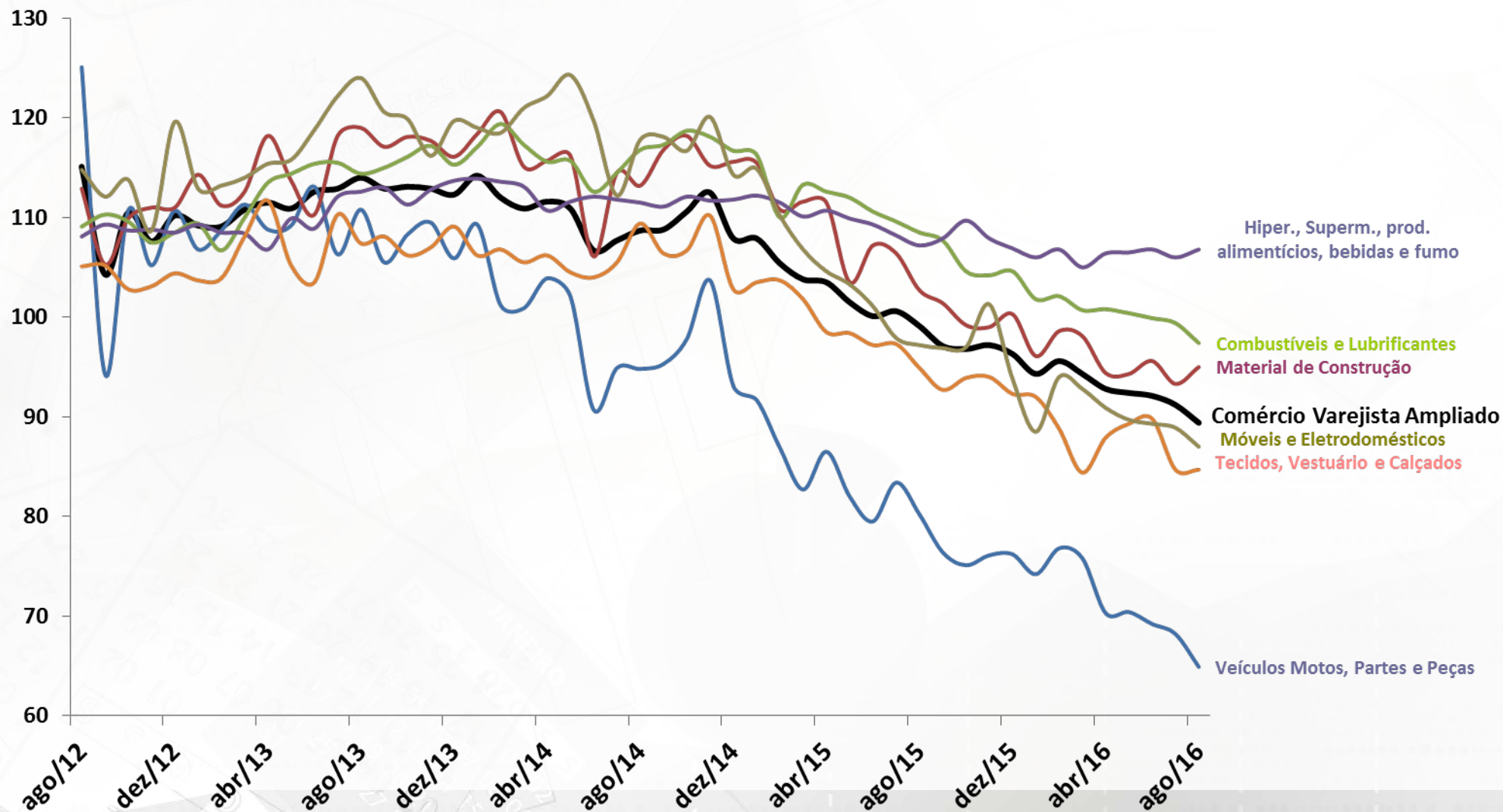

Fonte: IBGE, Pesquisa Industrial Mensal (PMC).

# Outros Indicadores de Atividade

agosto-16	2015	var.jul/16 - jul/15	var.ago/16 - ago/15	var.jul/16 - jun/16 (com ajuste sazonal)	var.ago/16 - jul/16 (com ajuste sazonal)	var. acumul. do ano	jul/16 var.acumul. meses 12	ago/16 var.acumul. meses 12	carry-over 2016
<b>Produção de Petróleo e Gás (ANP)</b>	7,8%	4,7%	2,7%	1,5%	0,5%	0,1%	0,8%	0,3%	2,7%
<b>Índice de Vendas de Supermercados (ABRAS)</b>	-1,9%	4,2%	1,7%	4,1%	-3,1%	0,8%	-1,4%	-0,9%	1,4%

setembro-16	2015	var.ago/16 - ago/15	var.set/16 - set/15	var.ago/16 - jul/16 (com ajuste sazonal)	var.set/16 - ago/16 (com ajuste sazonal)	var. acumul. do ano	ago/16 var.acumul. meses 12	set/16 var.acumul. 12 meses	carry-over 2016
<b>Indicadores Industriais (CNI)</b>									
Faturamento Real da Indústria (CNI)	-8,8%	-12,0%	-15,4%	-3,9%	0,1%	-12,5%	-12,4%	-13,0%	-11,8%
Horas Trabalhadas na Produção (CNI)	-10,1%	-5,4%	-6,0%	-3,5%	1,0%	-8,5%	-10,0%	-9,5%	-7,4%
Utilização da Capacidade Instalada - UCI (CNI)	nível no mês: 77,4	-2,9%	-0,8%	-1,0%	0,5%	-0,4%	-2,7%	-3,4%	-2,3%
<b>Estoques (CNI) - Produtos Finais - efetivos x planejados</b>	nível no mês: 49,6	1,9%	-4,8%	-4,2%	1,3%	1,9%	-4,5%	-2,5%	-3,0%
<b>Expedição de embalagens (ABPO)</b>	-2,8%	3,1%	-3,0%	1,1%	-3,3%	-1,6%	-1,9%	-1,8%	-2,2%
<b>Produção de veículos (ANFAVEA)</b>	-22,8%	-18,4%	-2,2%	-10,5%	4,9%	-18,5%	-25,5%	-22,2%	-16,2%
Produção de automóveis (ANFAVEA)	-19,4%	-22,0%	-5,4%	-6,6%	5,2%	-19,7%	-24,8%	-22,1%	-17,5%
Produção de caminhões (ANFAVEA)	-47,1%	-1,4%	-16,7%	-0,9%	-3,3%	-21,7%	-33,3%	-29,8%	-19,4%
<b>Fluxo de veículos pesados em rodovias (ABCR)</b>	-6,2%	-6,0%	-7,1%	-2,5%	-0,2%	-5,6%	-6,0%	-6,0%	-6,0%
<b>Consumo de Energia Elétrica - Total (EPE)</b>	-2,2%	-0,4%	1,4%	-0,9%	1,8%	-0,9%	-1,9%	-1,6%	-0,6%
Consumo da Indústria (EPE)	-5,7%	-0,9%	-0,1%	-0,8%	-1,1%	-3,7%	-5,4%	-4,8%	-3,0%
<b>Carga de Energia Elétrica (ONS)</b>	-0,6%	2,4%	-0,8%	0,8%	-1,1%	0,9%	1,0%	0,9%	0,1%

outubro-16	2015	var.set/16 - set/15	var.out/16 - out/15	var.set/16 - ago/16 (com ajuste sazonal)	var.out/16 - set/16 (com ajuste sazonal)	var. acumul. do ano	set/16 var.acumul. meses 12	out/16 var.acumul. 12 meses	carry-over 2016	
<b>Confiança do Industrial de São Paulo - ICEI-SP (FIESP)</b>	nível no mês: 51,7	-21,2%	76,2%	65,7%	2,6%	-3,2%	24,5%	8,2%	15,5%	30,8%
<b>Confiança do Empresário Industrial - ICEI (CNI)</b>	nível no mês: 52,3	-21,2%	50,4%	49,4%	2,7%	-1,7%	14,6%	2,1%	8,1%	19,8%
<b>Expectativa do Consumidor - INEC (CNI)</b>	nível no mês: 104,4	-9,9%	7,1%	7,3%	0,8%	1,3%	2,1%	-2,1%	-0,3%	3,4%
<b>Confiança da Indústria (FGV)</b>	nível no mês: 88,6	-14,8%	18,7%	13,9%	2,4%	-1,5%	4,3%	-1,0%	1,2%	6,4%
<b>Confiança dos Consumidores (FGV)</b>	nível no mês: 84,4	-22,4%	23,4%	23,0%	1,6%	2,2%	0,5%	-8,4%	-4,1%	3,5%

# Indústria: Faturamento de Vendas e Horas Trabalhadas

Faturamento Real  
Indústria de Transformação  
Dados Com Ajuste Sazonal

Horas Trabalhadas  
Indústria de Transformação  
Dados Com Ajuste Sazonal

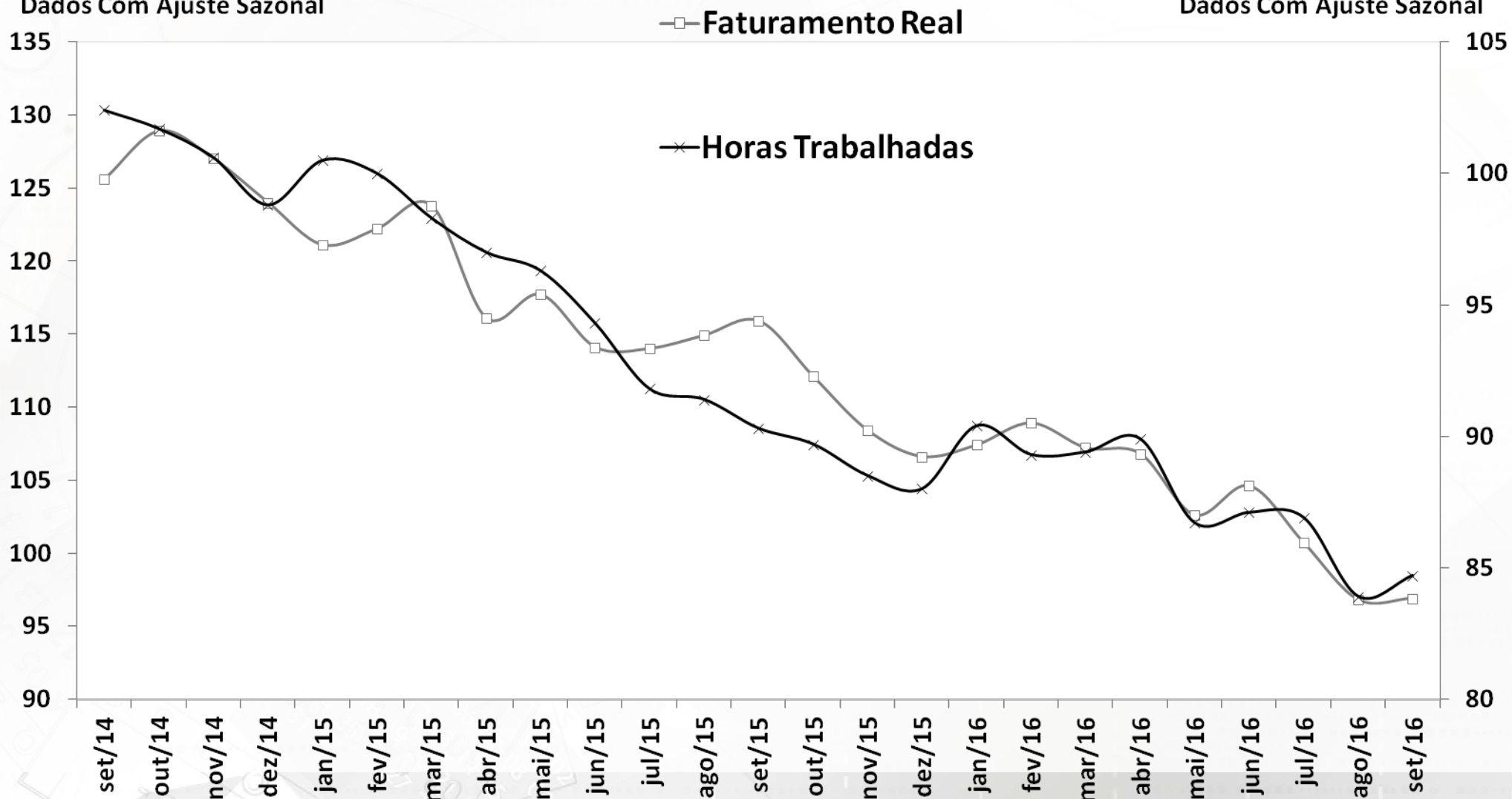

Fonte: CNI.

# Vendas de Supermercados

Vendas de Supermercado  
Dados Com Ajuste Sazonal\*

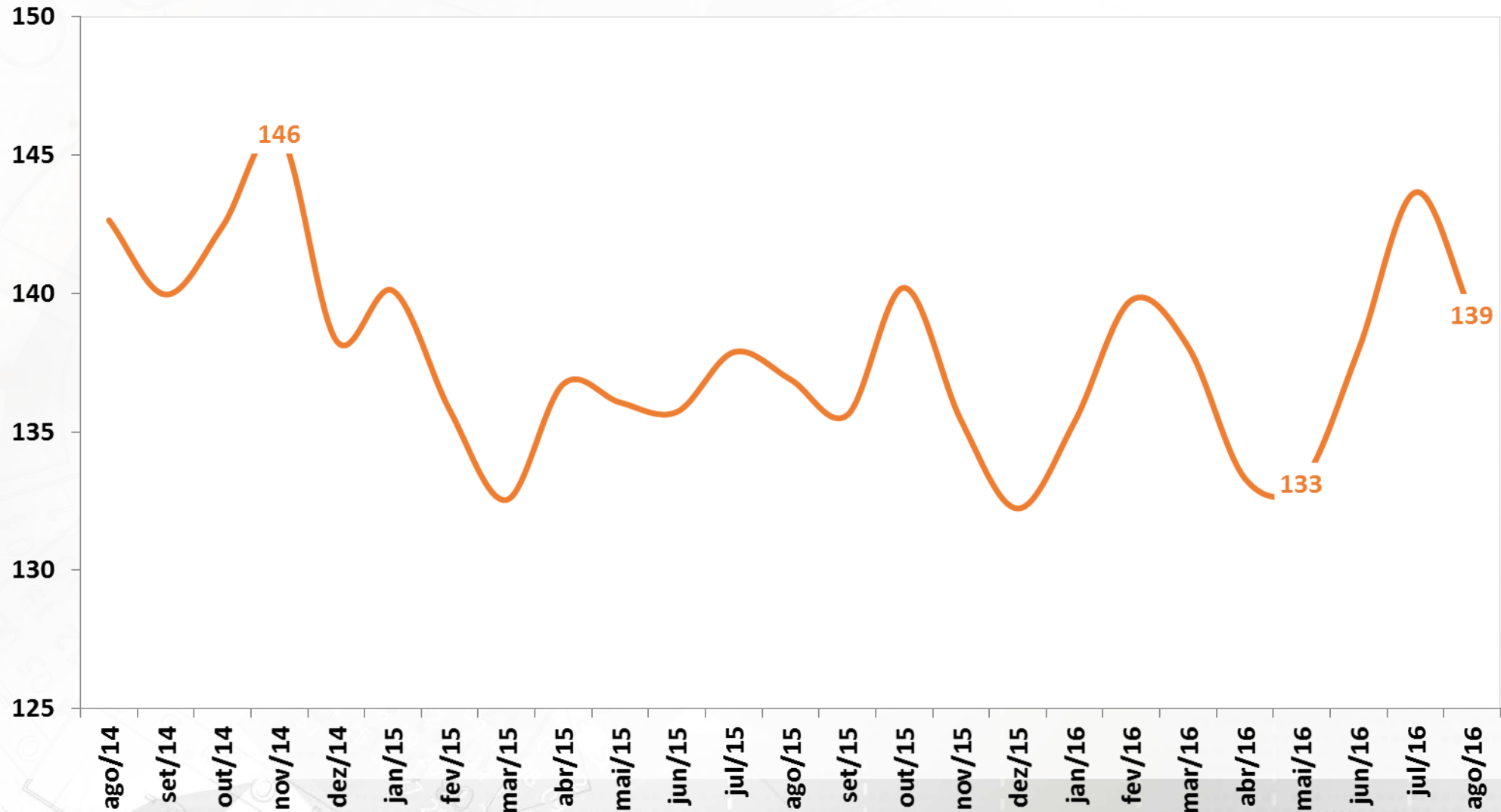

Fonte: ABRAS. \*Ajuste sazonal da série: SEPLAN-MP.

# CNI: Confiança do Empresário e Expectativa do Consumidor

Índice de Confiança do Empresário Industrial (ICEI) -  
média móvel trimestral

Índice Nacional de Expectativa do Consumidor (INEC) -  
média móvel trimestral

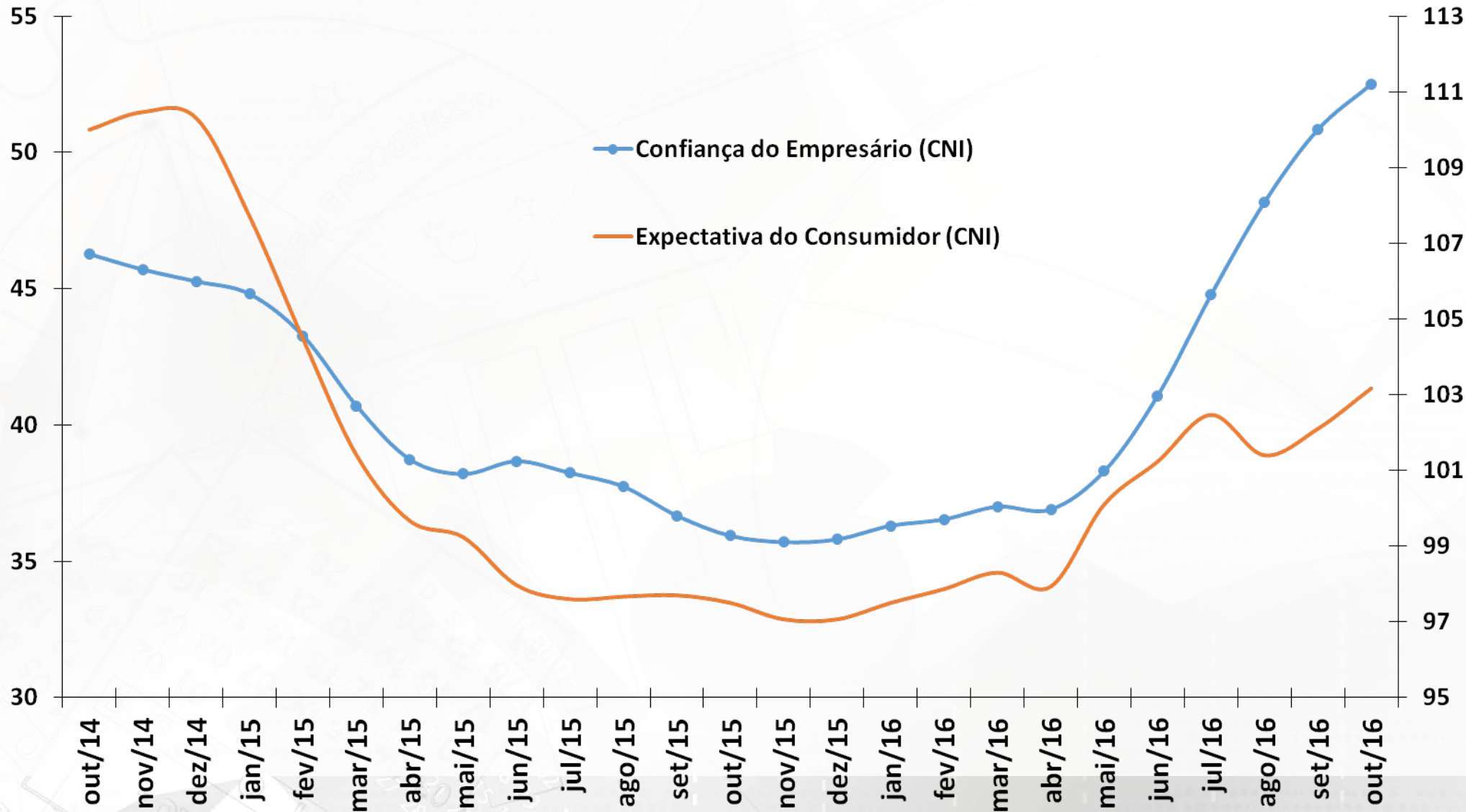

Fonte: CNI.

# FIESP: Índice de Confiança do Empresário Industrial

Índice de Confiança do Empresário Industrial (FIESP) -  
média móvel trimestral

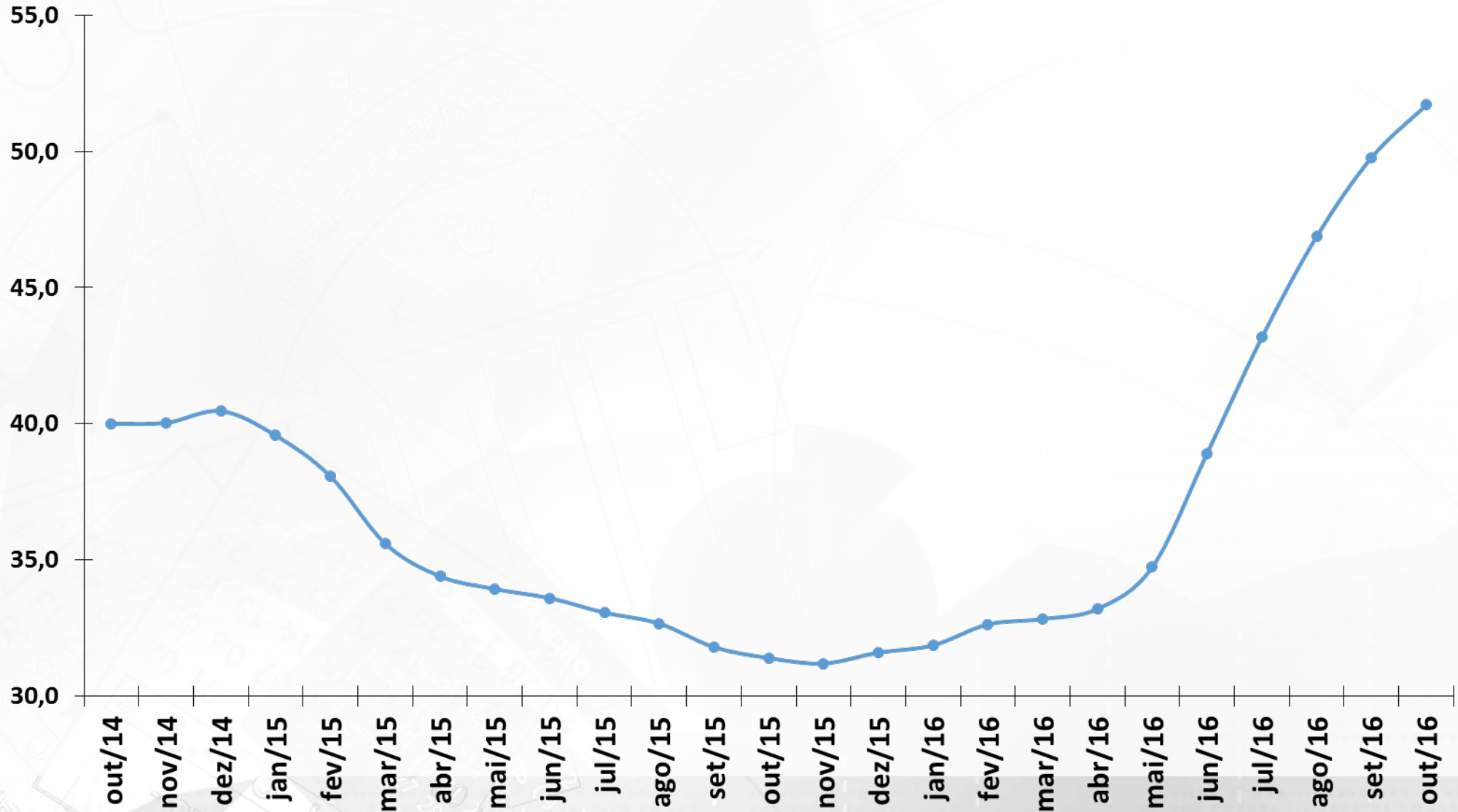

Fonte: FIESP.



# FGV: Confiança do Empresário Industrial e do Consumidor

Índice de Confiança da Indústria (FGV)  
Média móvel trimestral

Índice de Confiança dos Consumidores (FGV)  
Média móvel trimestral

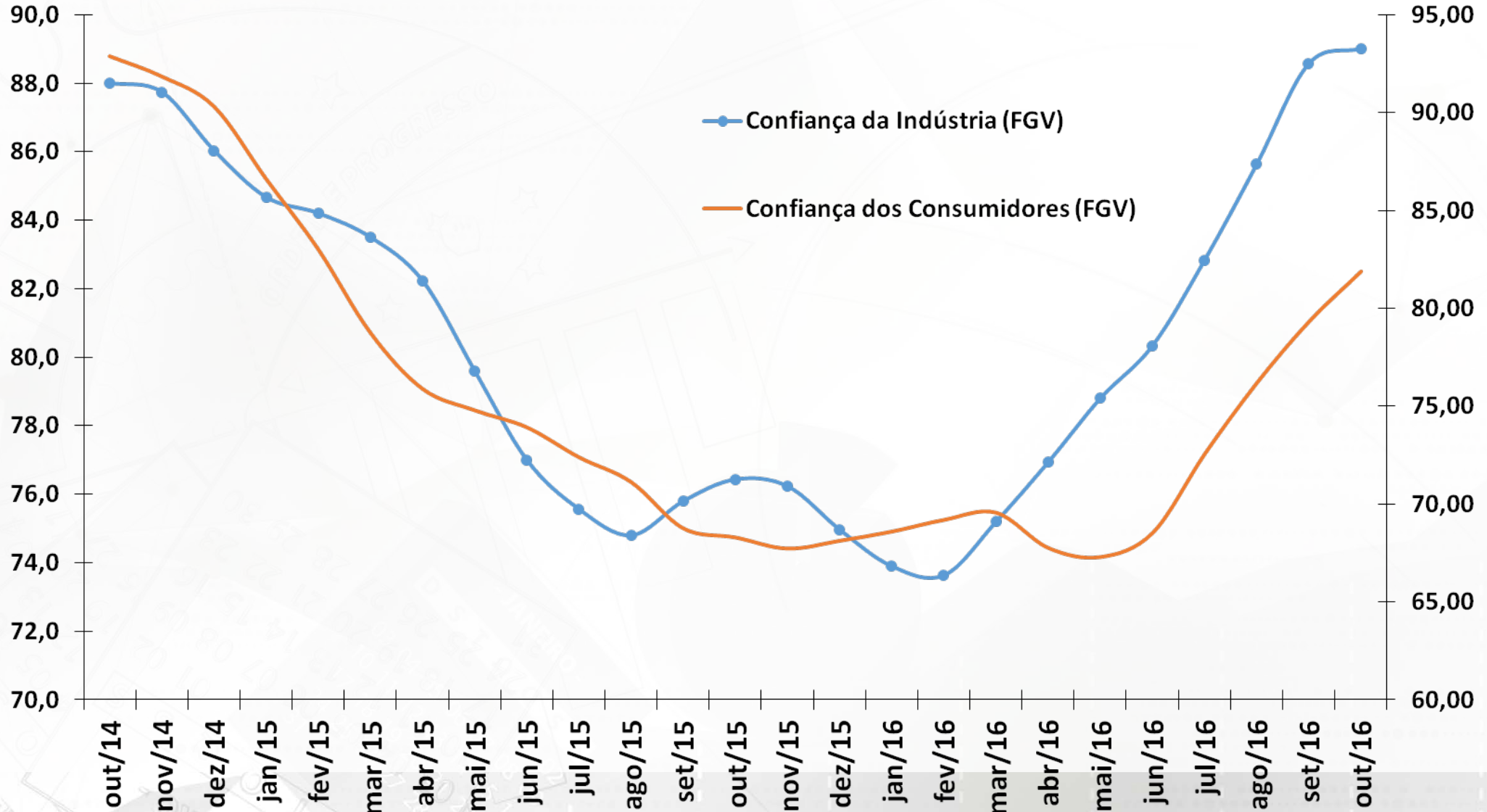

Fonte: FGV.

# FGV: Indicadores de Confiança da Economia

Indicadores de Confiança Sondagens IBRE-FGV  
Jul/2015=100

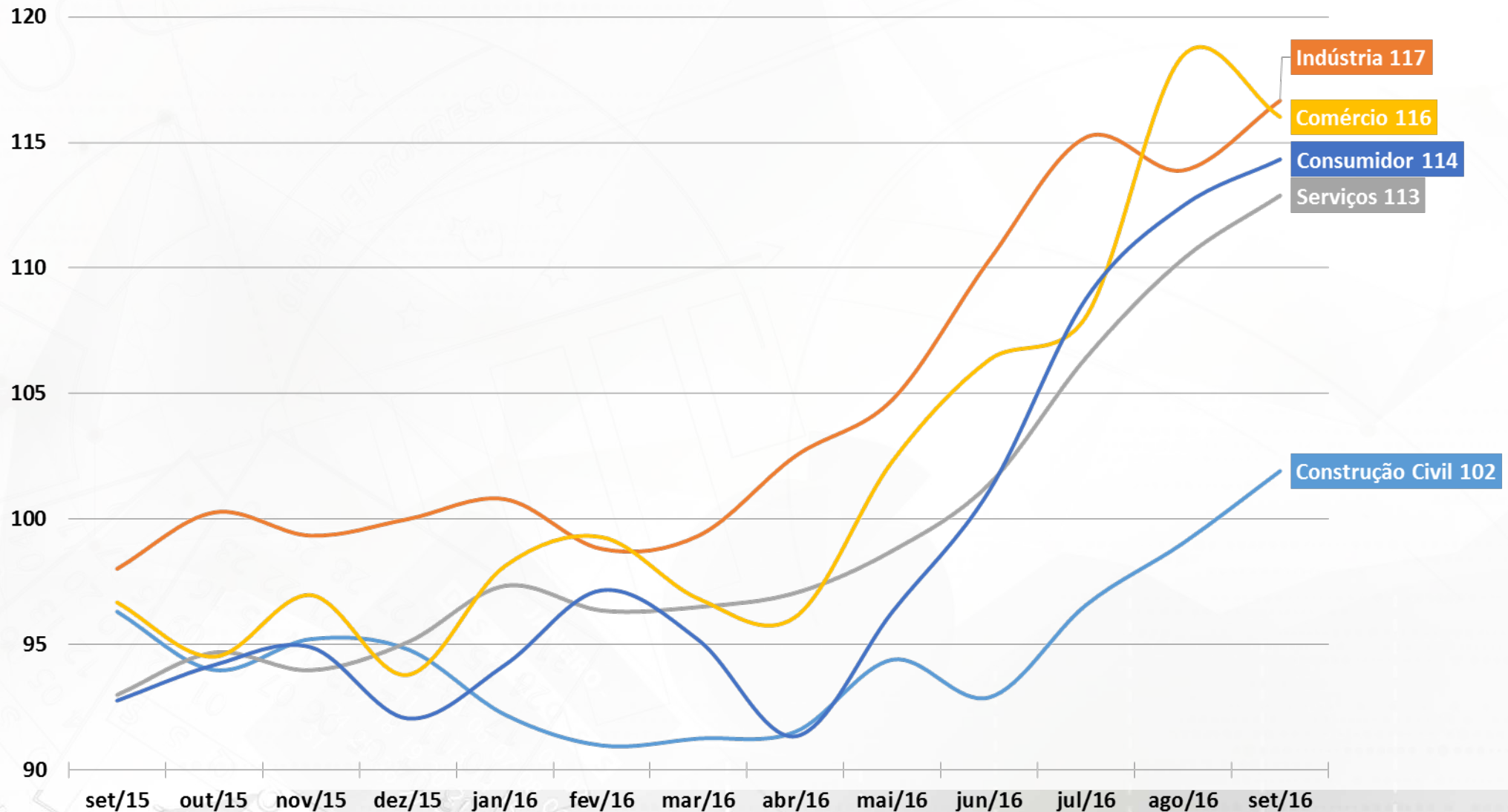

Fonte: FGV Elaboração: SEPLAN-MP

# FBCF e Indicador de Intenção de Investimento (FGV)

Formação Bruta de Capital Fixo (Contas Nacionais)  
Série encadeada do índice de volume trimestral com  
ajuste sazonal (Base: média 1995 = 100)

Indicador de Intenção de Investimento\*  
Sondagem de Investimentos IBRE-FGV

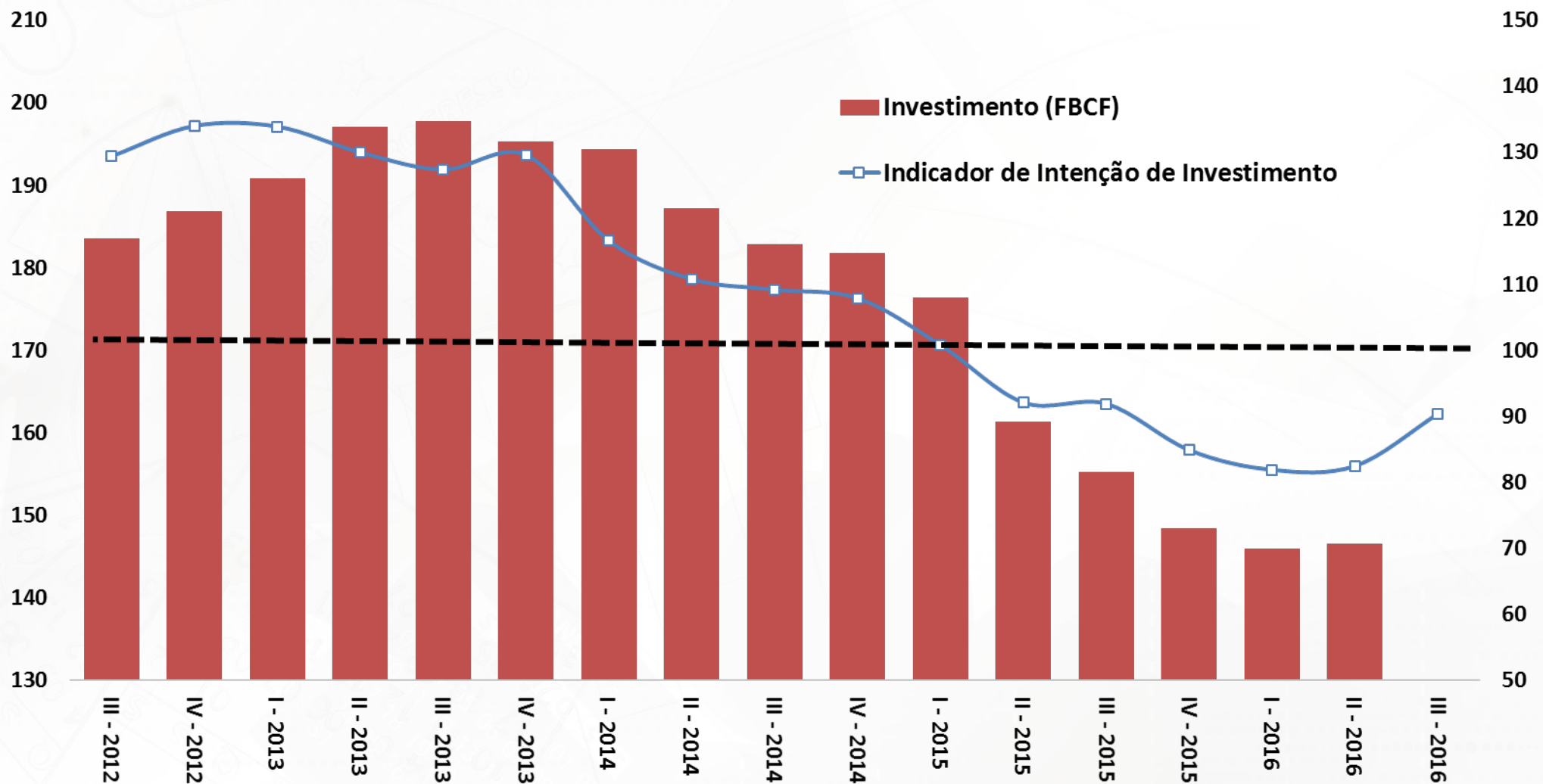

Fonte: IBGE e FGV Elaboração: SEPLAN-MP

Nota: \* O Indicador de Intenção de Investimentos é a diferença da proporção de respostas favoráveis e desfavoráveis mais 100.

# Indústria: Nível de Estoques

Indústria Geral  
Índice de Estoques de Produtos Finais Efetivo-Planejado  
(Média Móvel Trimestral)

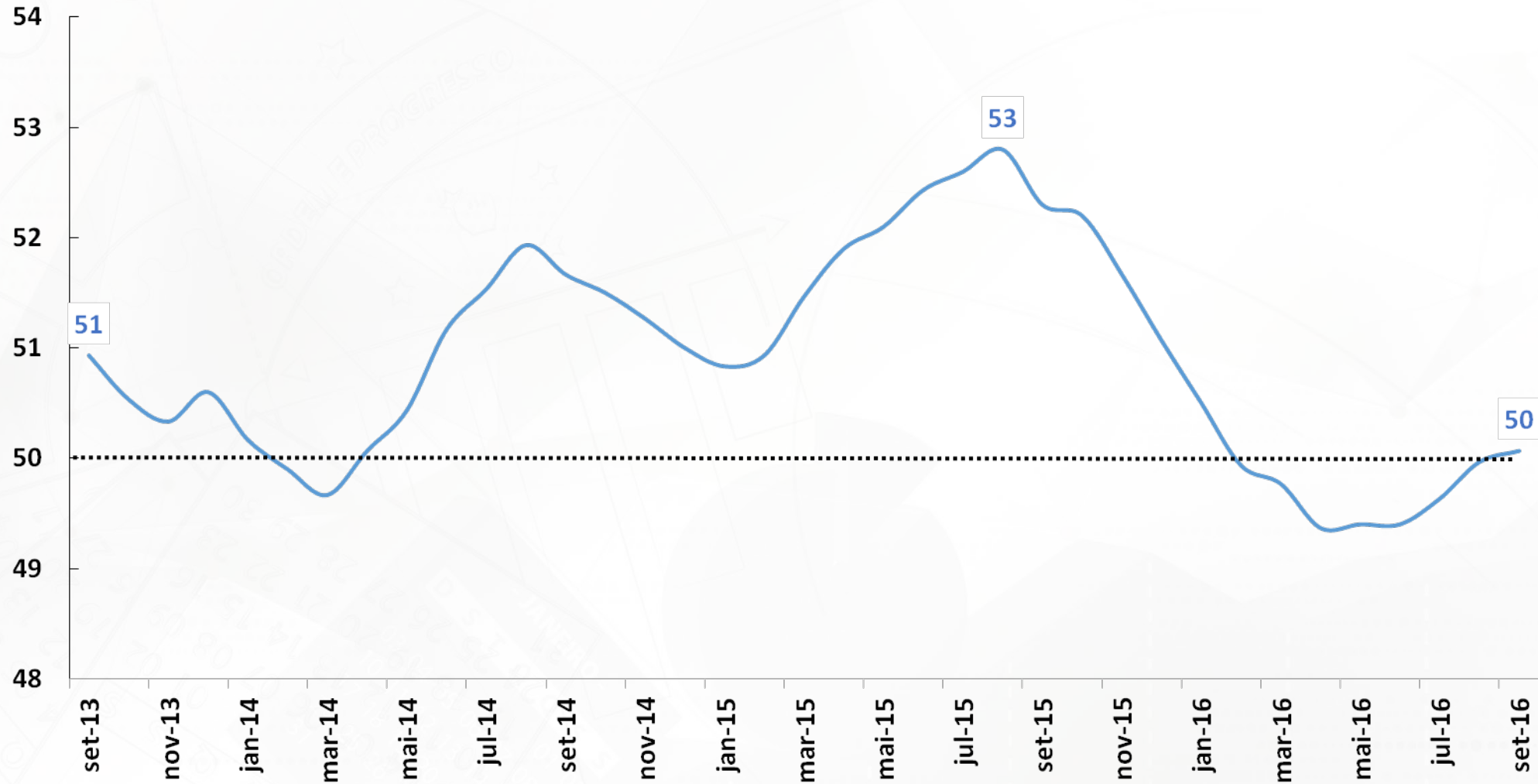

Fonte: CNI.

# Produção da Indústria Automotiva

Produção Total de Autoveículos  
Em Unidades Produzidas ao Mês  
Dados Com Ajuste Sazonal\*

Produção Caminhões  
Em Unidades Produzidas ao Mês  
Dados Com Ajuste Sazonal\*

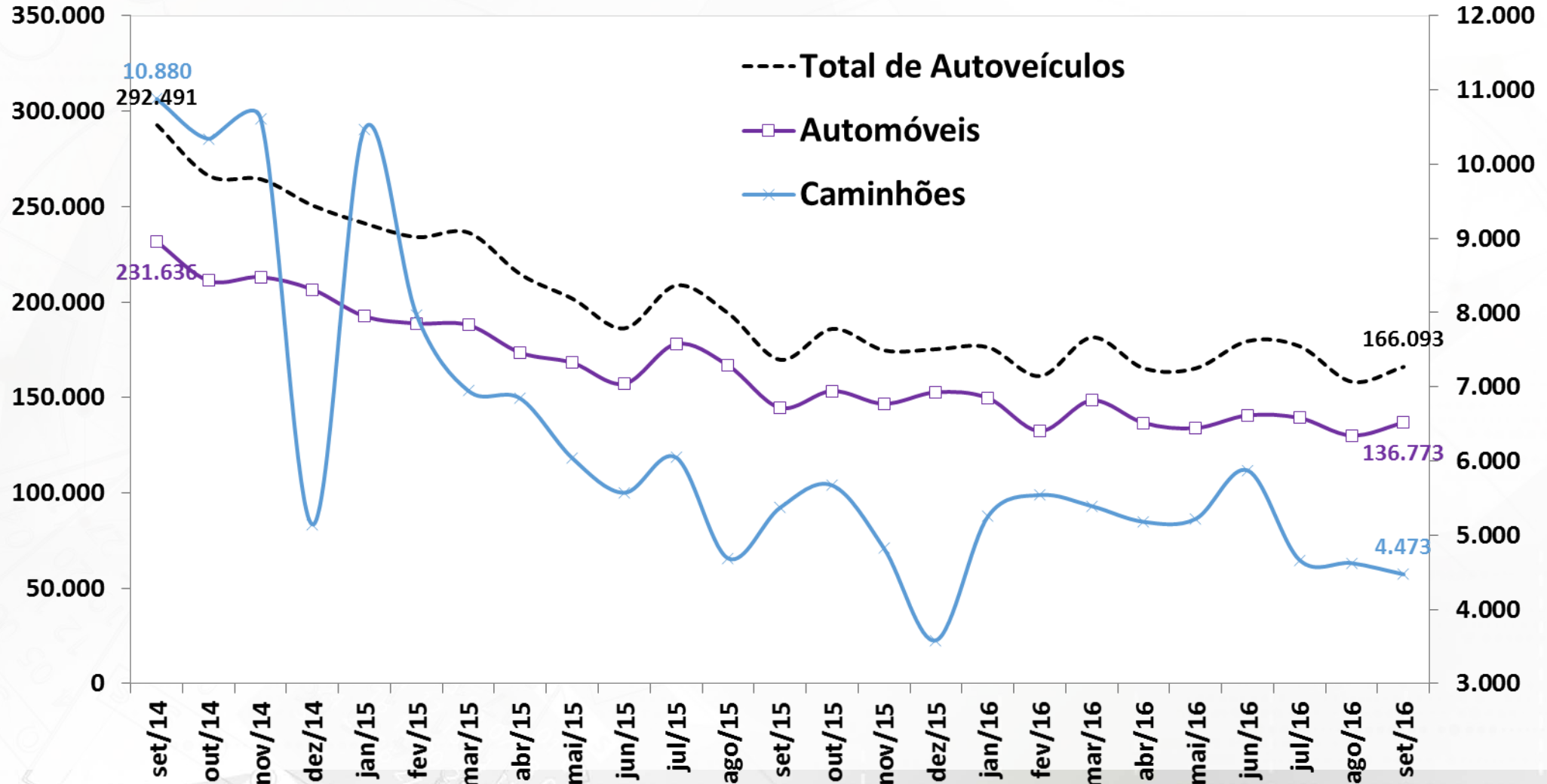

Fonte: ANFAVEA. \* Ajuste sazonal da série: SEPLAN-

# Produção de Petróleo e Gás Natural

Produção Nacional de Petróleo e Gás Natural  
Em Milhões de Barris de Óleo Equivalente por Mês  
Dados Com Ajuste Sazonal\*

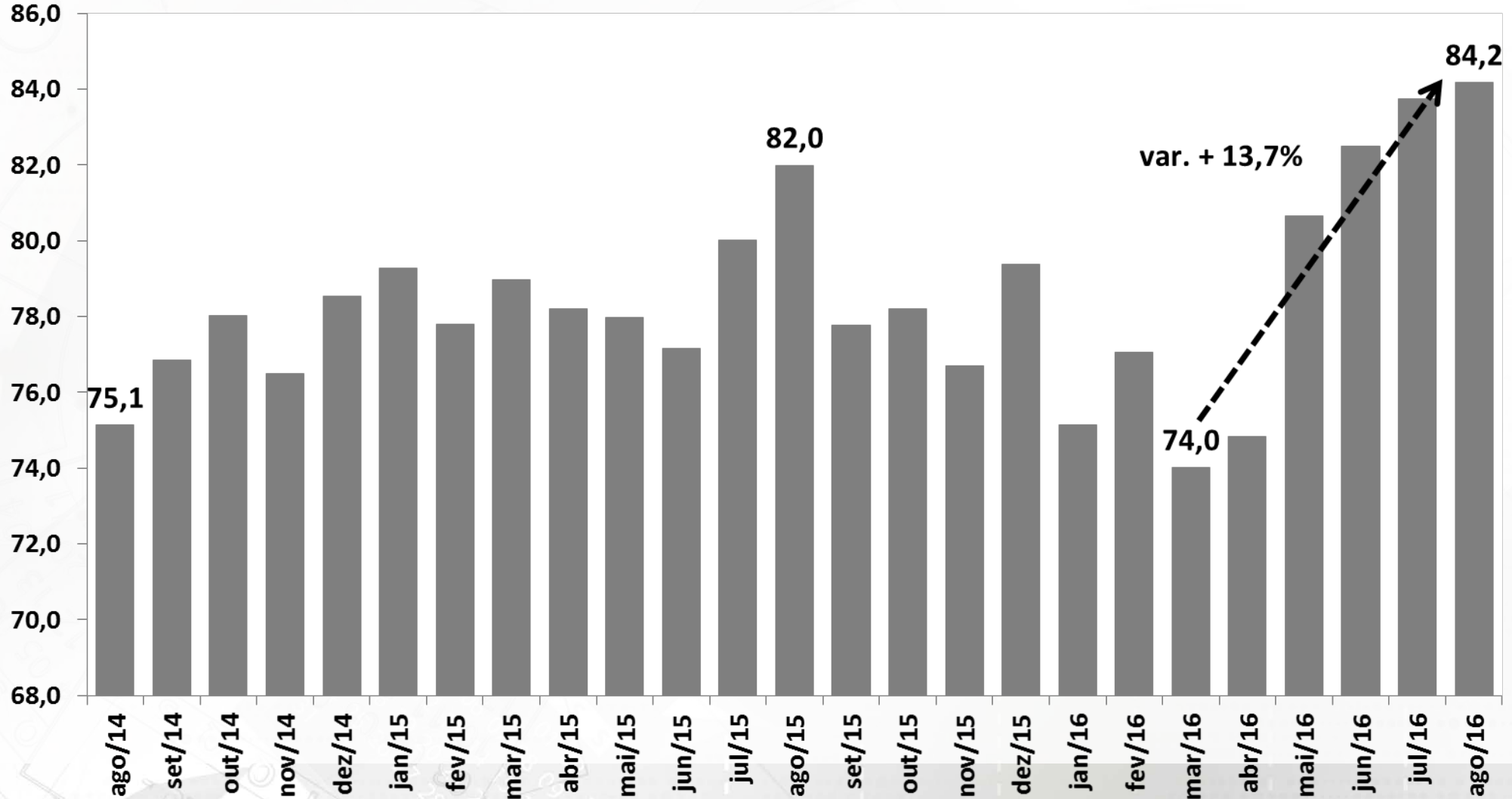

Fonte: ANP. \* Ajuste sazonal da série: SEPLAN-MP.

# Consumo de Energia Elétrica

Consumo Total de Energia Elétrica  
Em Milhões de MWh  
Dados Com Ajuste Sazonal\*

Consumo Industrial de Energia Elétrica  
Em Milhões de MWh  
Dados Com Ajuste Sazonal\*

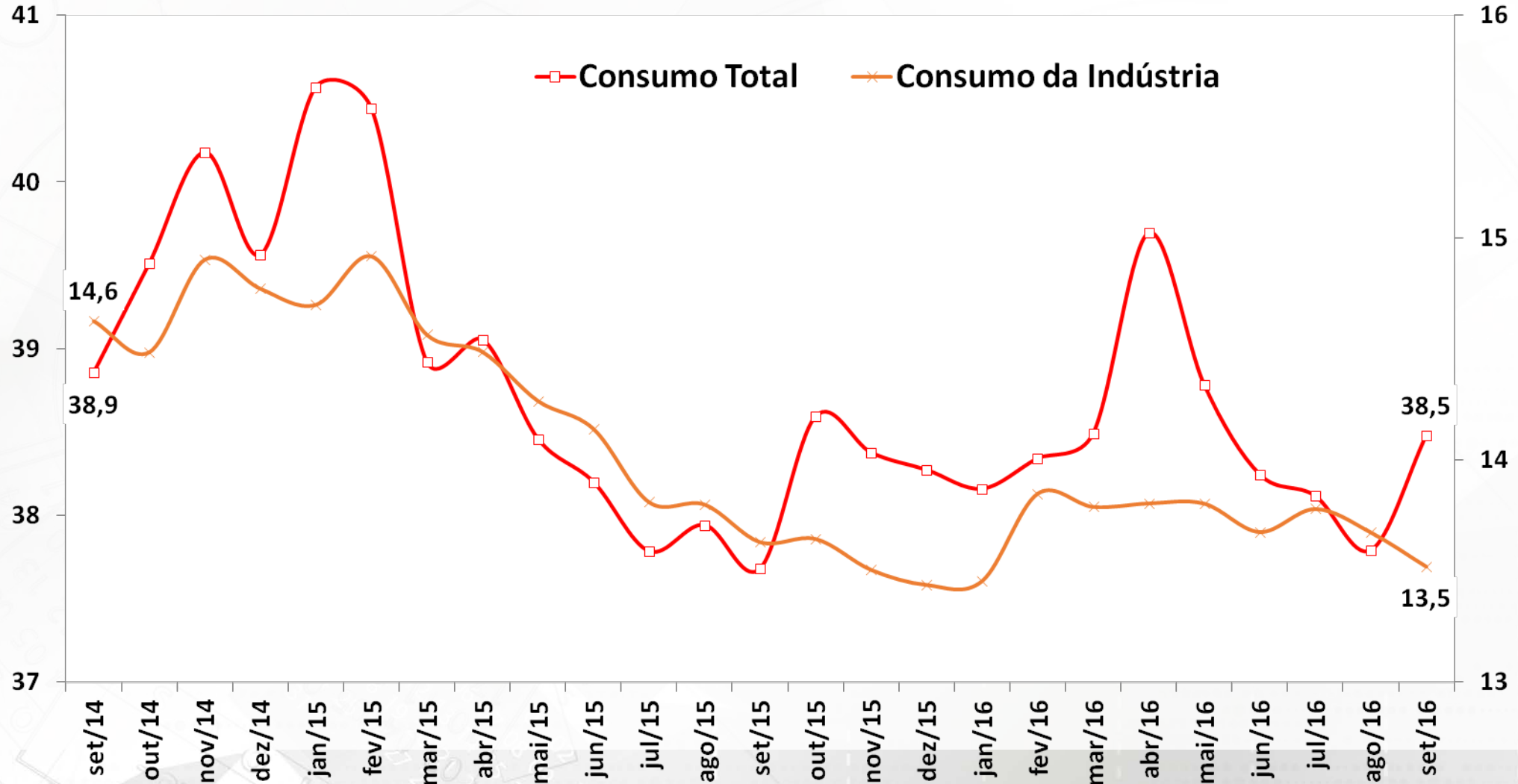

Fonte: ANEEL. \*Ajuste sazonal da série: SEPLAN-MP.

# Carga de Energia Elétrica

Carga de Energia Mensal  
Em Milhões de MWh  
Dados Com Ajuste Sazonal\*

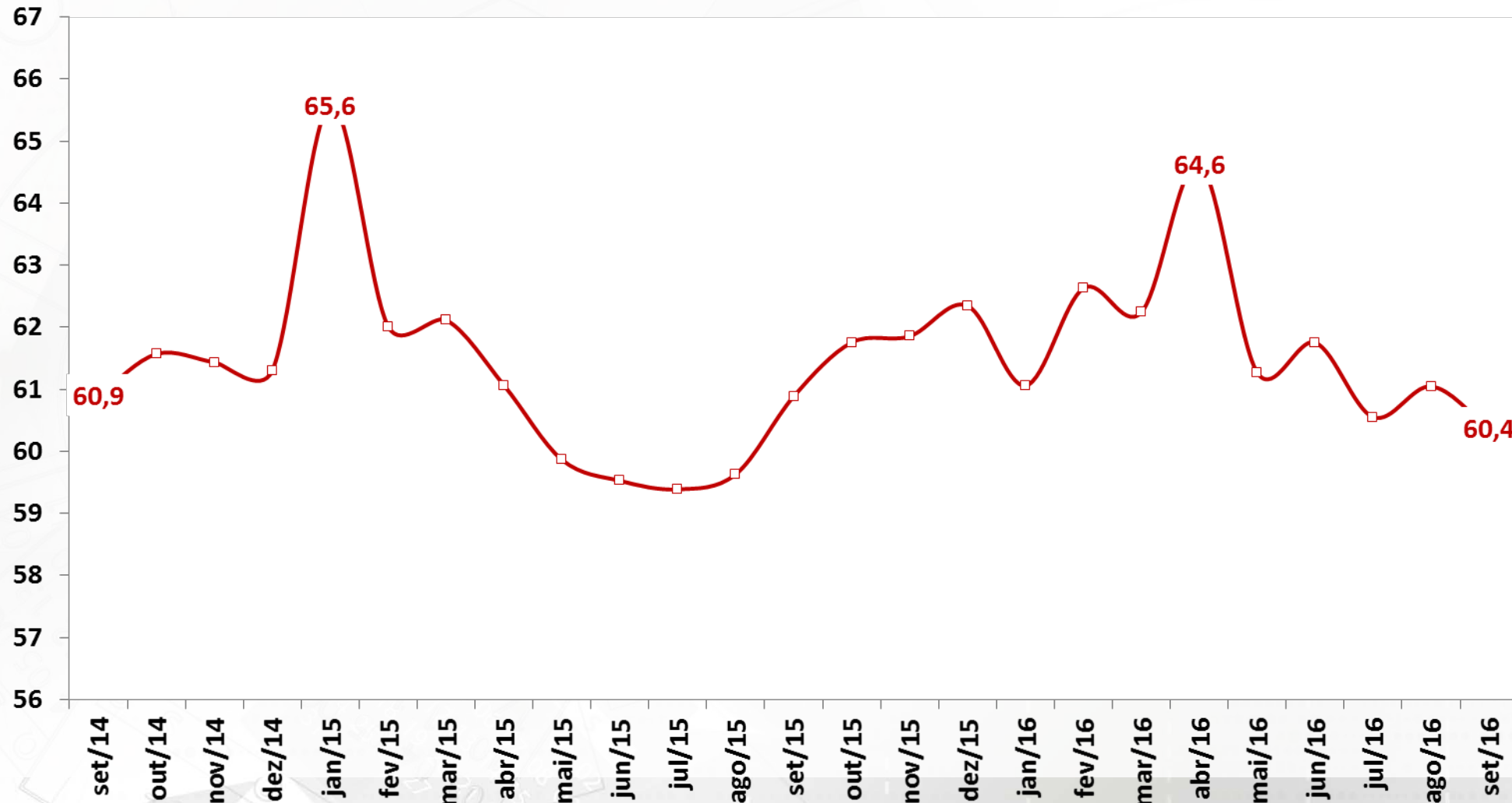

Fonte: ONS. \* Ajuste sazonal da série: SEPLAN-MP.



# Venda de Papelão Ondulado

Venda de Papelão Ondulado  
Em Milhares de Toneladas  
Dados Com Ajuste Sazonal\*

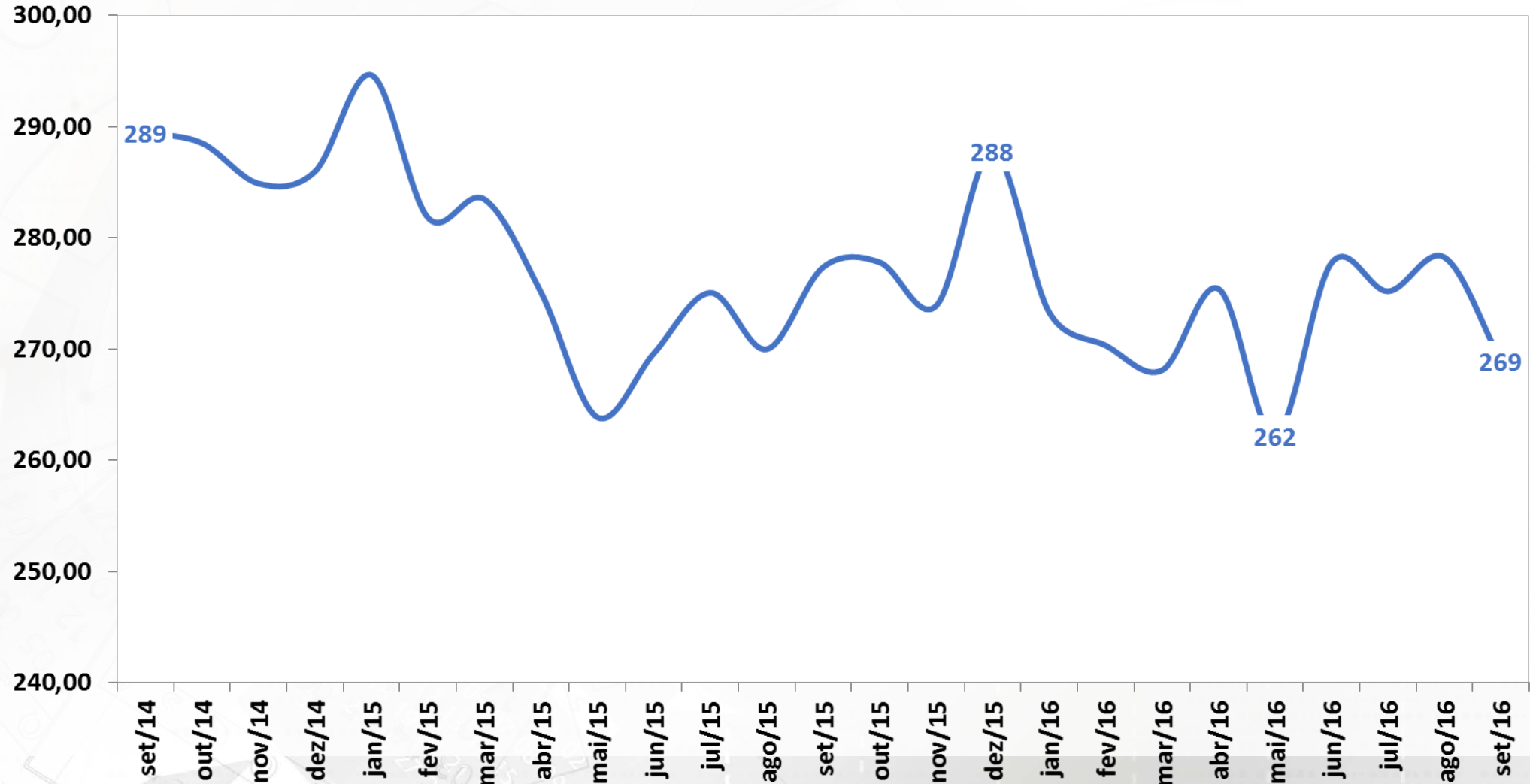

Fonte: ABPO. \*Ajuste sazonal da série: SEPLAN-MP.

# Fluxo de Veículos Pesados

Fluxo de Veículos Pesados  
Índice: 1999=100

Dados Com Ajuste Sazonal

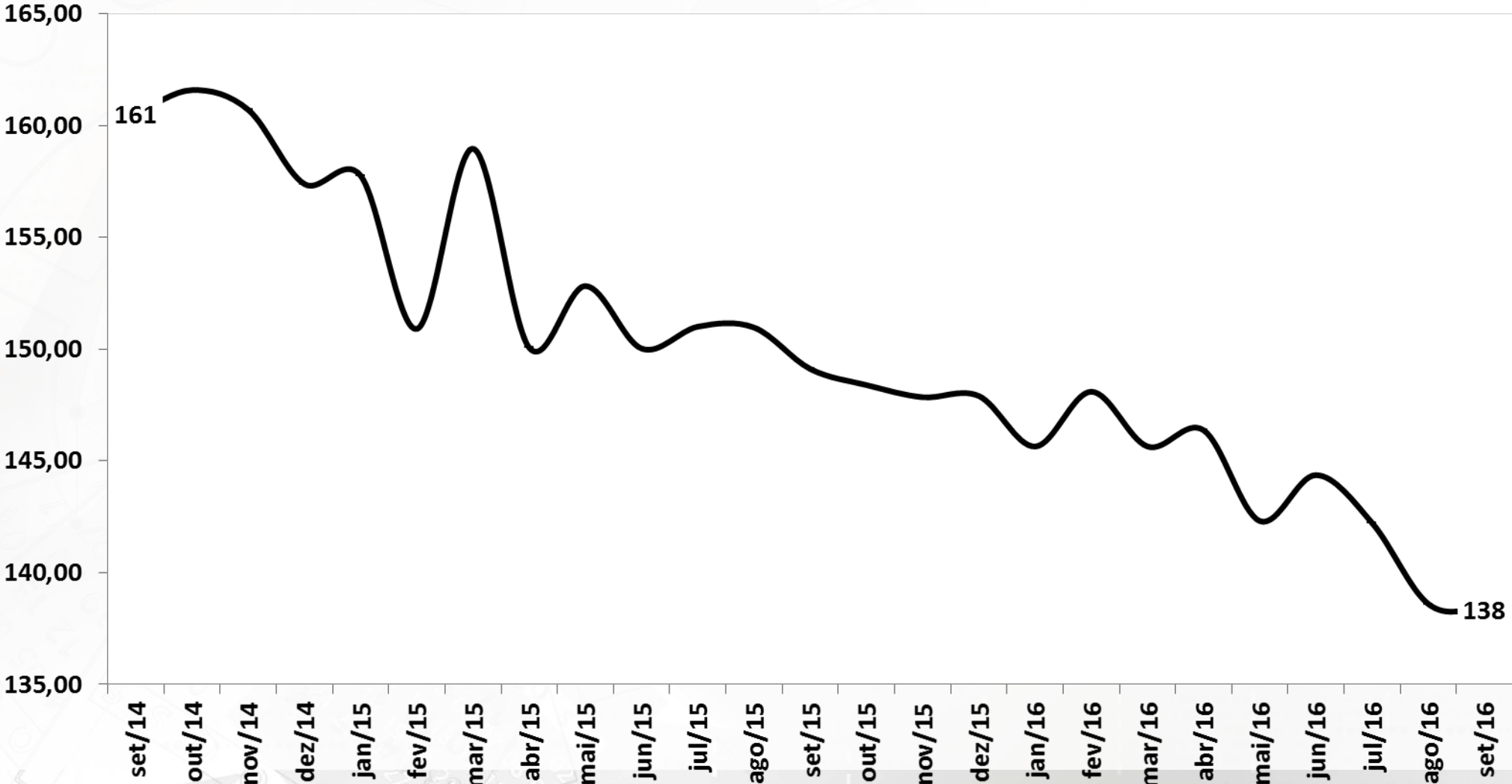

Fonte: ABCR.

# EMPREGO E RENDA

# Emprego e Renda

Postos de Trabalho (CAGED, MTE) em milhares de pessoas	agosto-16			acum. no ano jan-ago/16	ago/16	var.2014 - 2013	var.2015 - 2014	var.acum. jan-ago/16 / jan-ago/15	ago/16 acum. 12 meses	var.ago/16 ac. 12 m/ 2015
	2014	2015								
<b>Criação Líquida de Postos Formais de Trabalho</b>	<b>153</b>	<b>-1.626</b>	<b>-678</b>	<b>-34</b>	<b>-79,1%</b>	<b>-1164,4%</b>	<b>7,0%</b>	<b>-1.670</b>	<b>2,7%</b>	
Admissões	20.661	16.862	9.952	1.254	-1,3%	-18,4%	-19,5%	14.612	-13,3%	
Demissões	20.508	18.487	10.630	1.288	1,5%	-9,9%	-17,7%	16.282	-11,9%	
Indicadores de Emprego Brasil (PNAD Contínua, IBGE)	setembro-16			média de 12 meses até set/16	set/16	var.2015 - 2014	var.ago/16 - ago/15	var.set/16 - set/15	var. acumul. do ano	var.set/16 - média de 2015
<b>Taxa de Desocupação em % da PEA</b>	<b>6,8</b>	<b>8,3</b>	<b>10,5</b>	<b>11,8</b>	<b>1,5 pp</b>	<b>3,1 pp</b>	<b>2,9 pp</b>	<b>3,0</b>	<b>3,5 pp</b>	
População Desocupada - PD (em milhares)	6.700	8.358	10.722	12.022	24,7%	36,6%	33,9%	38,8%	43,8%	
População Ocupada - PO (em milhares)	92.004	92.216	91.066	89.835	0,2%	-2,2%	-2,4%	-1,7%	-2,6%	
População Economicamente Ativa - PEA (em milhares)	98.704	100.575	101.788	101.857	1,9%	1,2%	0,8%	1,6%	1,3%	
População em Idade Ativa - PIA (em milhares)	161.804	164.197	165.667	166.499	1,5%	1,2%	1,2%	1,2%	1,4%	
<b>Taxa de Desemprego em % (RMSP, PED-Seade)</b>	<b>10,7</b>	<b>12,9</b>	<b>15,9</b>	<b>17,5</b>	<b>2,1 pp</b>	<b>3,3 pp</b>	<b>3,3 pp</b>	<b>4,1 pp</b>	<b>4,6 pp</b>	
Rendimento Médio Real (PNADC, IBGE) em R\$ a valores do último mês	setembro-16			média de 12 meses até set/16	set/16	var.2015 - 2014	var.ago/16 - ago/15	var.set/16 - set/15	var. acumul. do ano	var.set/16 - média de 2015
<b>População Ocupada</b>	<b>2.066</b>	<b>2.068</b>	<b>2.021</b>	<b>2.015</b>	<b>0,1%</b>	<b>-1,8%</b>	<b>-2,1%</b>	<b>-3,0%</b>	<b>-2,6%</b>	
Trabalhadores Com Carteira	1.957	1.969	1.942	1.938	0,6%	-1,4%	-1,3%	-1,8%	-1,6%	
Trabalhadores Sem Carteira	1.198	1.183	1.196	1.206	-1,2%	5,1%	1,3%	1,5%	1,9%	
Trabalhadores Por Conta Própria	1.623	1.581	1.536	1.504	-2,6%	-1,3%	-1,8%	-3,8%	-4,8%	
Empregados do Setor Público	3.117	3.132	3.160	3.160	0,5%	3,6%	1,3%	1,2%	0,9%	
Massa Salarial (em R\$ milhões a preços do último mês)	183.896	184.721	179.181	176.787	0,4%	-3,0%	-3,8%	-4,0%	-4,3%	

# Criação de Emprego Formal e Taxa de Desemprego

Criação Líquida de Postos Formais de Trabalho  
Acum. em 12 meses (em postos de trabalho)

Taxa de Desemprego  
% da População Economicamente Ativa (PEA)

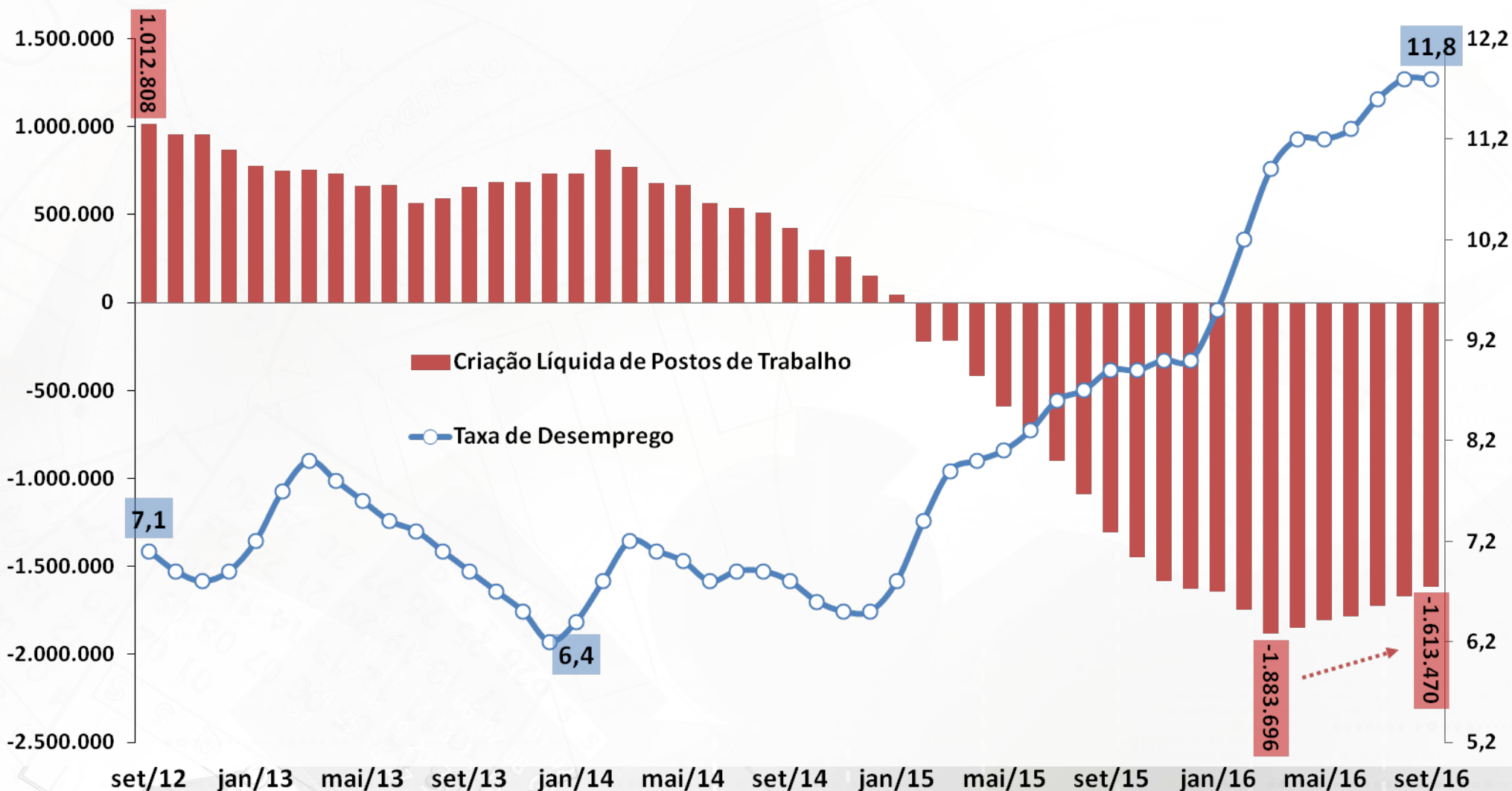

Fonte: IBGE-PNAD Contínua e MTE-CAGED.

# Emprego: Evolução da População Desempregada e da PEA

População Economicamente Ativa (PEA)  
Em 1.000 pessoas

População Desempregada  
Em 1.000 pessoas

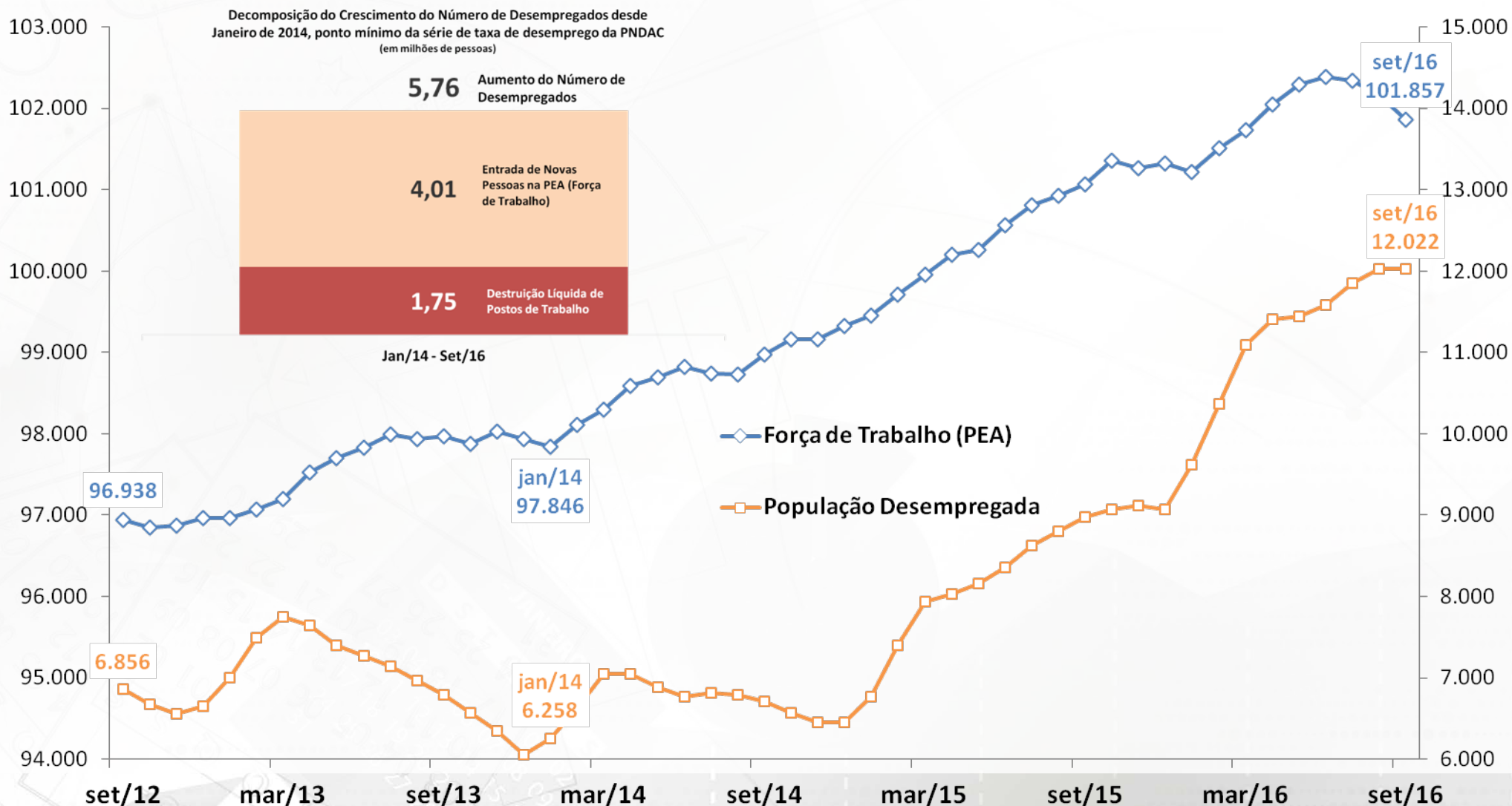

Fonte: IBGE, PNAD Contínua. \*Elaboração: SEPLAN-MP.

# Decomposição do Crescimento do Número de Desempregados em 12 Meses

Em Milhões de Pessoas

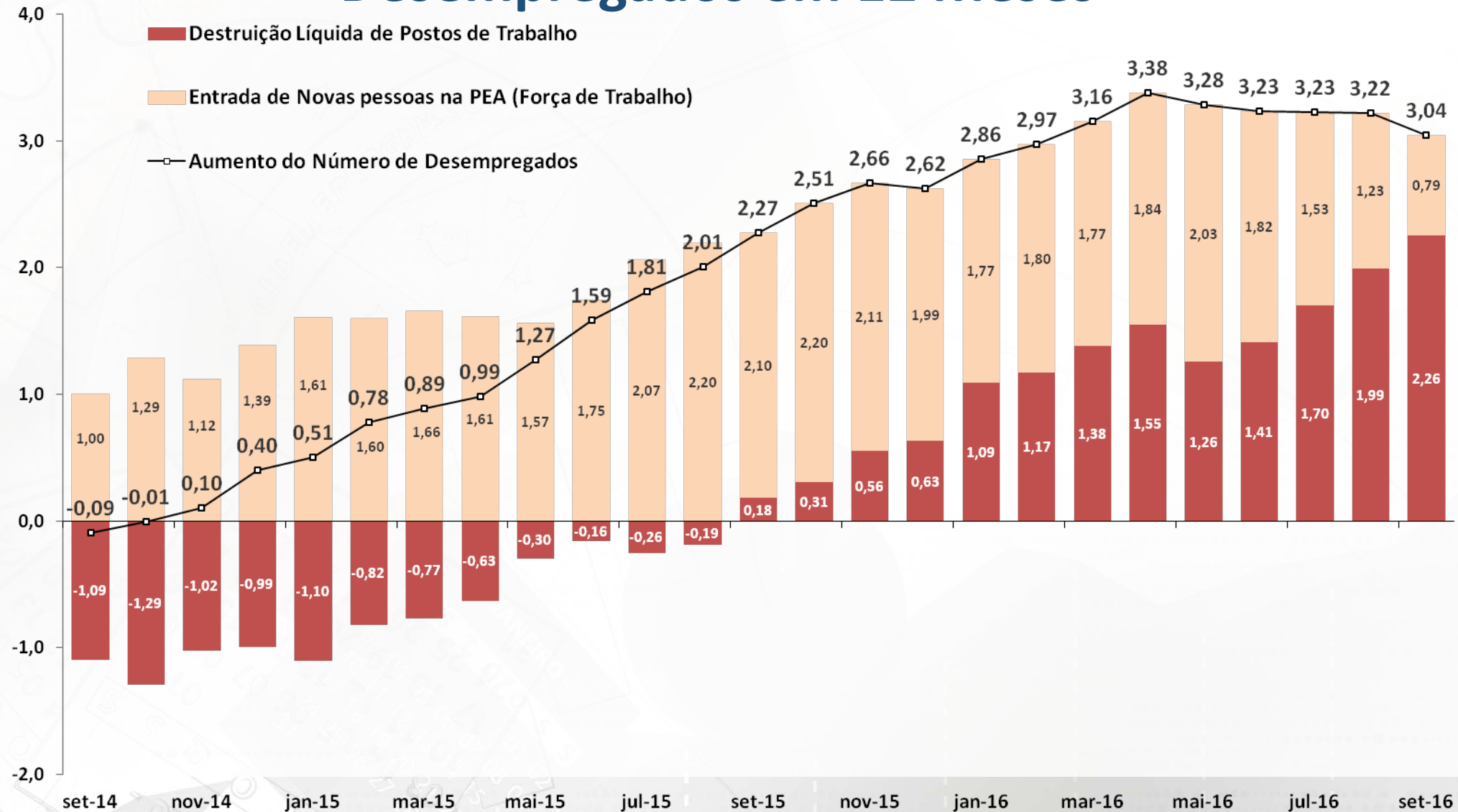

Fonte: IBGE, PNAD Contínua.

# Emprego: Evolução da Ocupação por Tipo

Taxa de Ocupação

(População Ocupada / População Economicamente Ativa)

Empregado Com Carteira, Sem Carteira, Conta-Própria e Empregador

Participação na População Ocupada

Índice: 2003 = 100

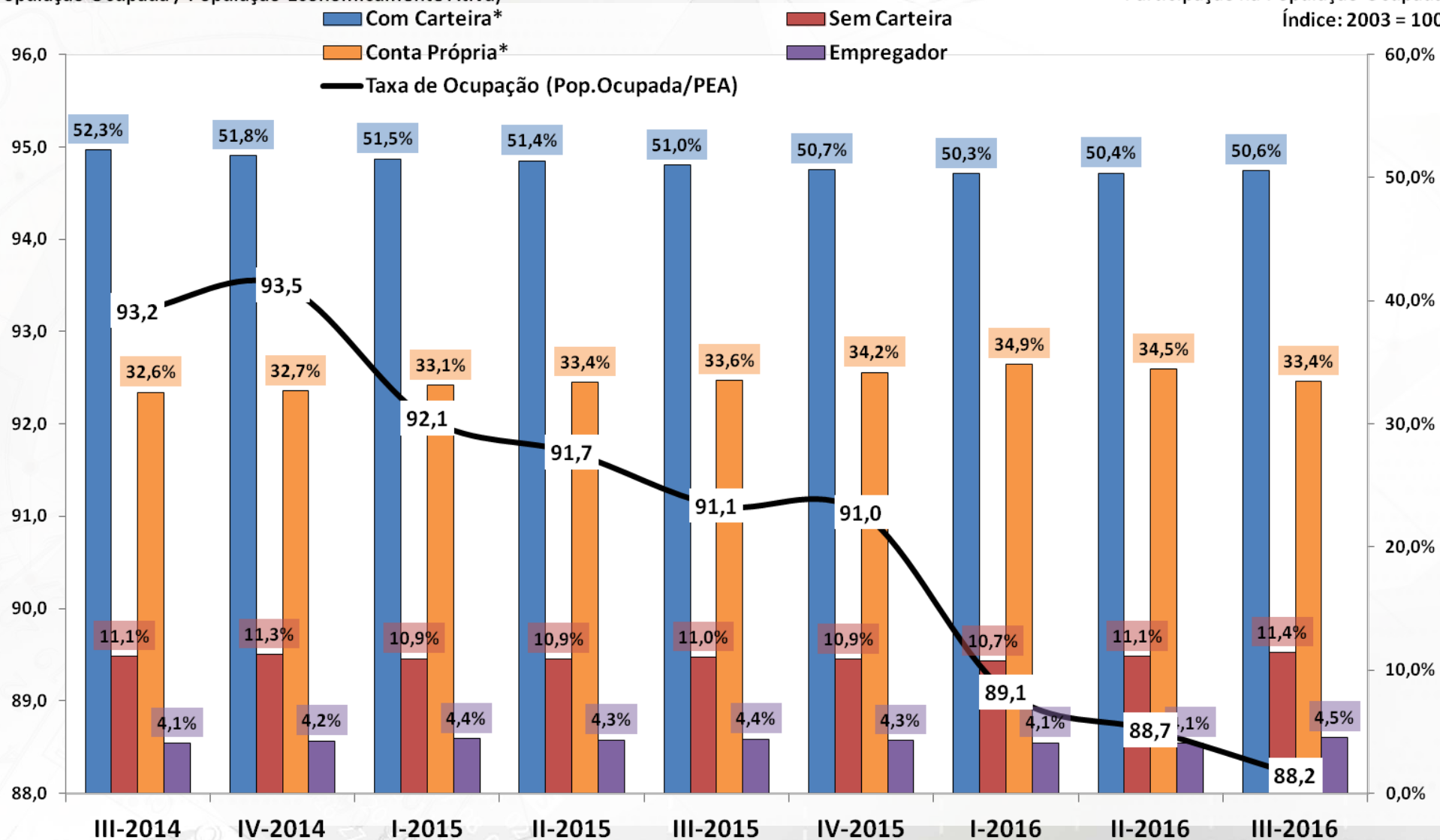

Fonte: IBGE, PNAD Contínua. Nota: \*Com Carteira inclui setores público e privado, e Conta Própria inclui trabalhadores doméstico e familiar.



# Renda: Evolução da Massa e do Rendimento Médio

Rendimento médio real habitualmente recebido de todos os trabalhos (R\$)\*

■ Massa de Rendimentos

—□— Rendimento Real Médio

Massa de rendimentos real habitualmente recebida de todos os trabalhos (milhões R\$)\*

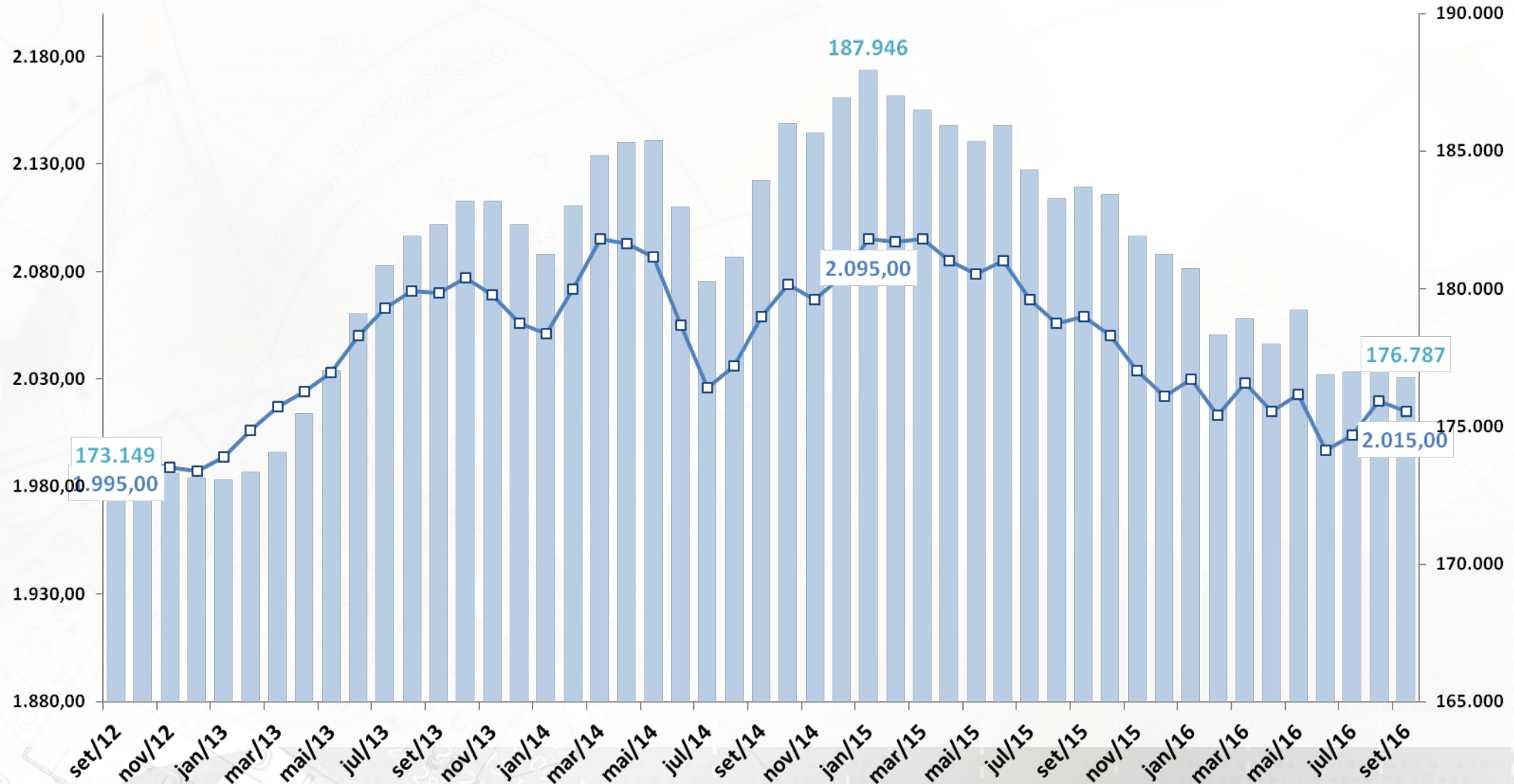

Fonte: IBGE, PNAD Contínua. Nota: \* Valores a preços do último mês.

# Emprego: Evolução da Ocupação por Setor de Atividades

População Ocupada  
Índice: 2013 = 100

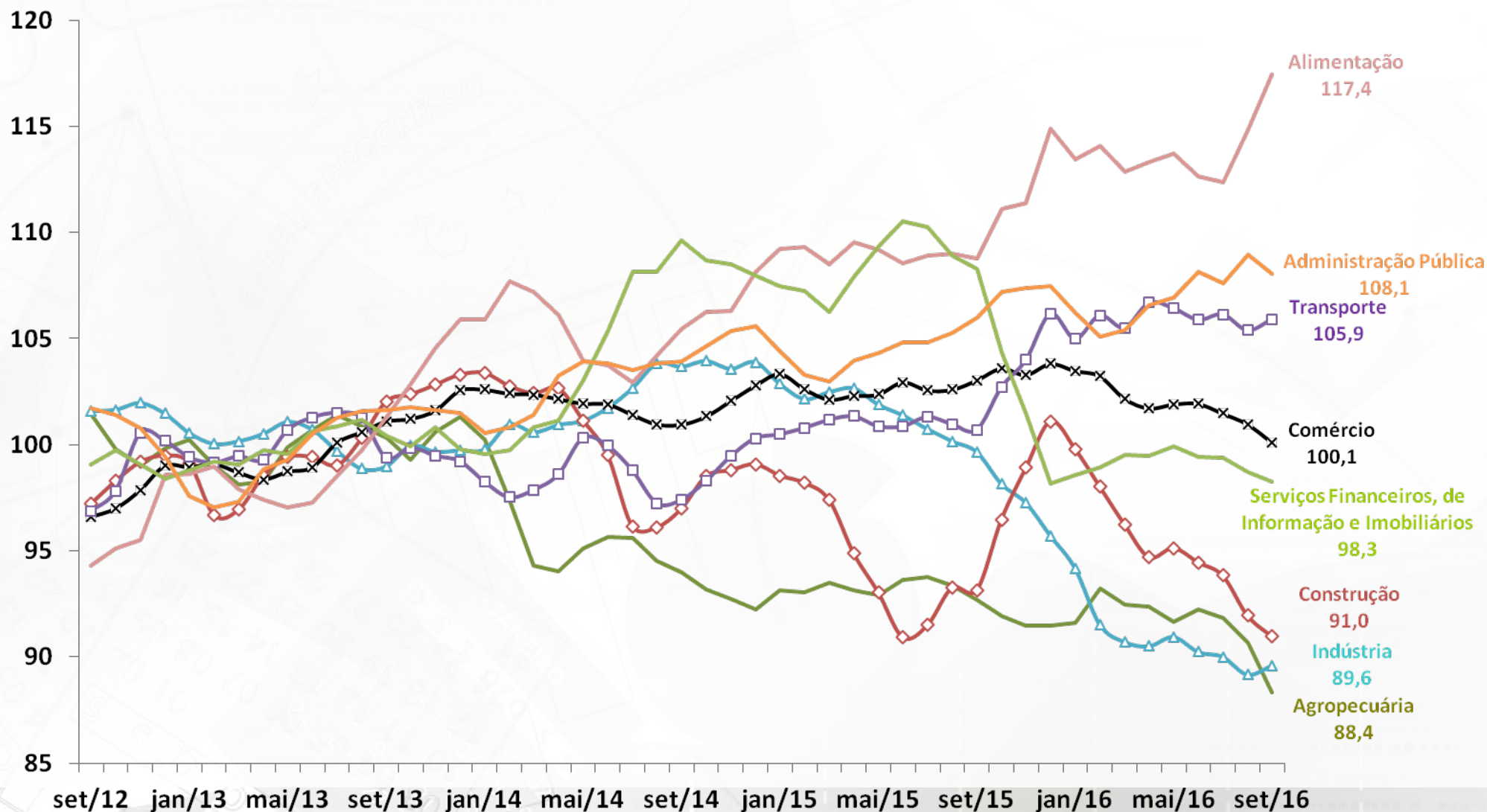

Fonte: IBGE, PNAD Contínua.

# PREÇOS E INFLAÇÃO

# Preços e Inflação

Índice	setembro-16	BCB/Focus: 28/10/2016													
		2014	2015	Acum. 12 meses	Acum. ano 2015	Acum. ano 2016	jul/15	ago/15	set/15	jul/16	ago/16	set/16	2016	2017	2018
<b>Meta de Inflação IPCA (CMN), em % aa (ponto central)</b>		<b>4,5%</b>	<b>4,5%</b>										<b>4,5%</b>	<b>4,5%</b>	<b>4,5%</b>
<b>IPCA (IBGE)</b>		<b>6,4%</b>	<b>10,7%</b>	<b>8,5%</b>	<b>7,6%</b>	<b>5,5%</b>	<b>0,62%</b>	<b>0,22%</b>	<b>0,54%</b>	<b>0,52%</b>	<b>0,44%</b>	<b>0,08%</b>	<b>6,9%</b>	<b>5,0%</b>	<b>4,5%</b>
IPCA núcleo por exclusão Ex2		6,3%	9,4%	7,5%	6,9%	5,0%	0,9%	0,7%	0,3%	0,4%	0,4%	0,5%			
Alimentação e Bebidas		8,0%	12,0%	13,3%	7,5%	8,8%	0,7%	0,0%	0,2%	1,3%	0,3%	-0,3%			
Habitação		8,8%	18,3%	4,8%	16,0%	2,7%	1,5%	0,3%	1,3%	-0,3%	0,3%	0,6%			
Artigos de Residência		5,5%	5,4%	5,2%	4,2%	4,0%	0,9%	0,4%	0,2%	0,5%	0,4%	-0,2%			
Vestuário		3,6%	4,5%	5,2%	1,8%	2,5%	-0,3%	0,2%	0,5%	-0,4%	0,2%	0,4%			
Transporte		3,8%	10,2%	6,3%	5,7%	2,0%	0,2%	-0,3%	0,7%	0,4%	0,3%	-0,1%			
Saúde e Cuidados Pessoais		7,0%	9,2%	11,5%	7,2%	9,4%	0,8%	0,6%	0,6%	0,6%	0,8%	0,3%			
Despesas Pessoais		8,3%	9,5%	8,2%	7,7%	6,4%	0,6%	0,8%	0,3%	0,7%	1,0%	0,1%			
Educação		8,5%	9,2%	9,3%	8,7%	8,7%	0,0%	0,8%	0,3%	0,0%	1,0%	0,2%			
Comunicação		-1,5%	2,1%	2,8%	0,2%	0,9%	0,3%	0,1%	0,0%	0,0%	0,0%	0,2%			
<b>INPC (IBGE)</b>		<b>6,2%</b>	<b>11,3%</b>	<b>9,2%</b>	<b>8,2%</b>	<b>6,2%</b>	<b>0,58%</b>	<b>0,25%</b>	<b>0,51%</b>	<b>0,64%</b>	<b>0,31%</b>	<b>0,08%</b>	<b>7,6%</b>	<b>4,8%</b>	<b>4,8%</b>
<b>IPC RMSP (FIPE)</b>		<b>5,2%</b>	<b>11,1%</b>	<b>8,3%</b>	<b>8,1%</b>	<b>5,3%</b>	<b>0,85%</b>	<b>0,56%</b>	<b>0,66%</b>	<b>0,35%</b>	<b>0,11%</b>	<b>-0,14%</b>	<b>6,7%</b>	<b>5,6%</b>	<b>4,5%</b>
<b>ICV SP (DIEESE)</b>		<b>6,7%</b>	<b>11,5%</b>	<b>8,1%</b>	<b>8,6%</b>	<b>5,3%</b>	<b>0,95%</b>	<b>0,06%</b>	<b>0,48%</b>	<b>0,21%</b>	<b>0,36%</b>	<b>0,03%</b>			
<b>IGP-DI (FGV)</b>		<b>3,8%</b>	<b>10,7%</b>	<b>9,7%</b>	<b>7,0%</b>	<b>6,1%</b>	<b>0,58%</b>	<b>0,40%</b>	<b>1,42%</b>	<b>-0,39%</b>	<b>0,43%</b>	<b>0,03%</b>	<b>7,3%</b>	<b>5,4%</b>	<b>5,0%</b>
IPC/BR-DI		6,9%	10,5%	8,1%	7,7%	5,3%	0,5%	0,2%	0,4%	0,4%	0,3%	0,1%			
INCC-DI		7,0%	7,5%	6,2%	6,6%	5,4%	0,5%	0,6%	0,2%	0,5%	0,3%	0,3%			
IPA-DI		2,2%	11,3%	11,0%	6,9%	6,5%	0,6%	0,4%	2,0%	-0,8%	0,5%	0,0%	7,6%	5,5%	5,0%
IPA-OG-DI Industrial		1,3%	9,6%	6,8%	6,4%	3,6%	0,5%	0,4%	1,5%	-0,3%	0,3%	0,6%			
IPA-OG-DI Agrícola		4,4%	15,6%	21,6%	8,2%	13,8%	1,0%	0,6%	3,4%	-2,0%	0,9%	-1,6%			
Índice	outubro-16	2014	2015	Acum. 12 meses	Acum. ano 2015	Acum. ano 2016	ago/15	set/15	out/15	ago/16	set/16	out/16	2016	2017	2018
<b>IGP-10 (FGV)</b>		<b>3,9%</b>	<b>10,5%</b>	<b>9,3%</b>	<b>7,9%</b>	<b>6,7%</b>	<b>0,23%</b>	<b>0,82%</b>	<b>2,62%</b>	<b>-0,57%</b>	<b>0,39%</b>	<b>0,12%</b>			
<b>IPCA - 15 (IBGE)</b>		<b>6,5%</b>	<b>10,7%</b>	<b>8,3%</b>	<b>8,5%</b>	<b>6,1%</b>	<b>0,43%</b>	<b>0,39%</b>	<b>0,66%</b>	<b>0,45%</b>	<b>0,23%</b>	<b>0,19%</b>			
<b>IGP-M (FGV)</b>		<b>3,7%</b>	<b>10,5%</b>	<b>8,8%</b>	<b>8,4%</b>	<b>6,6%</b>	<b>0,28%</b>	<b>0,95%</b>	<b>1,89%</b>	<b>0,15%</b>	<b>0,20%</b>	<b>0,16%</b>	<b>7,5%</b>	<b>5,4%</b>	<b>5,0%</b>

# Inflação: realinhamento dos preços relativos



Fonte: IBGE. \*Acumulado em 12 meses até setembro de 2016.

# IPCA e grandes conjuntos de preços

Índices de Preços

Em % - acumulado em 12 meses

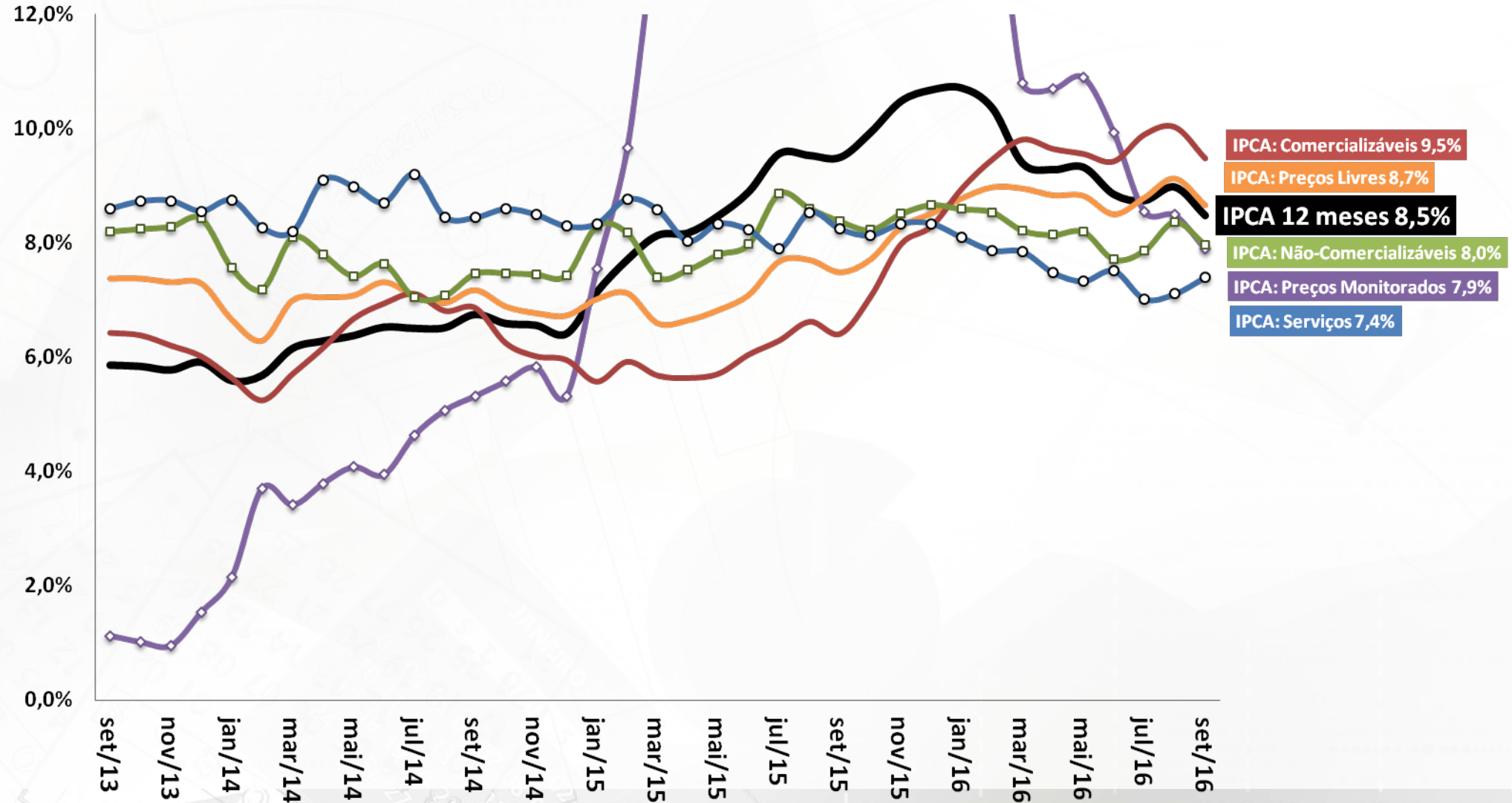

Fonte: IBGE.

# IPCA: Evolução Mensal e Padrão Sazonal

Inflação Mensal (% ao mês)

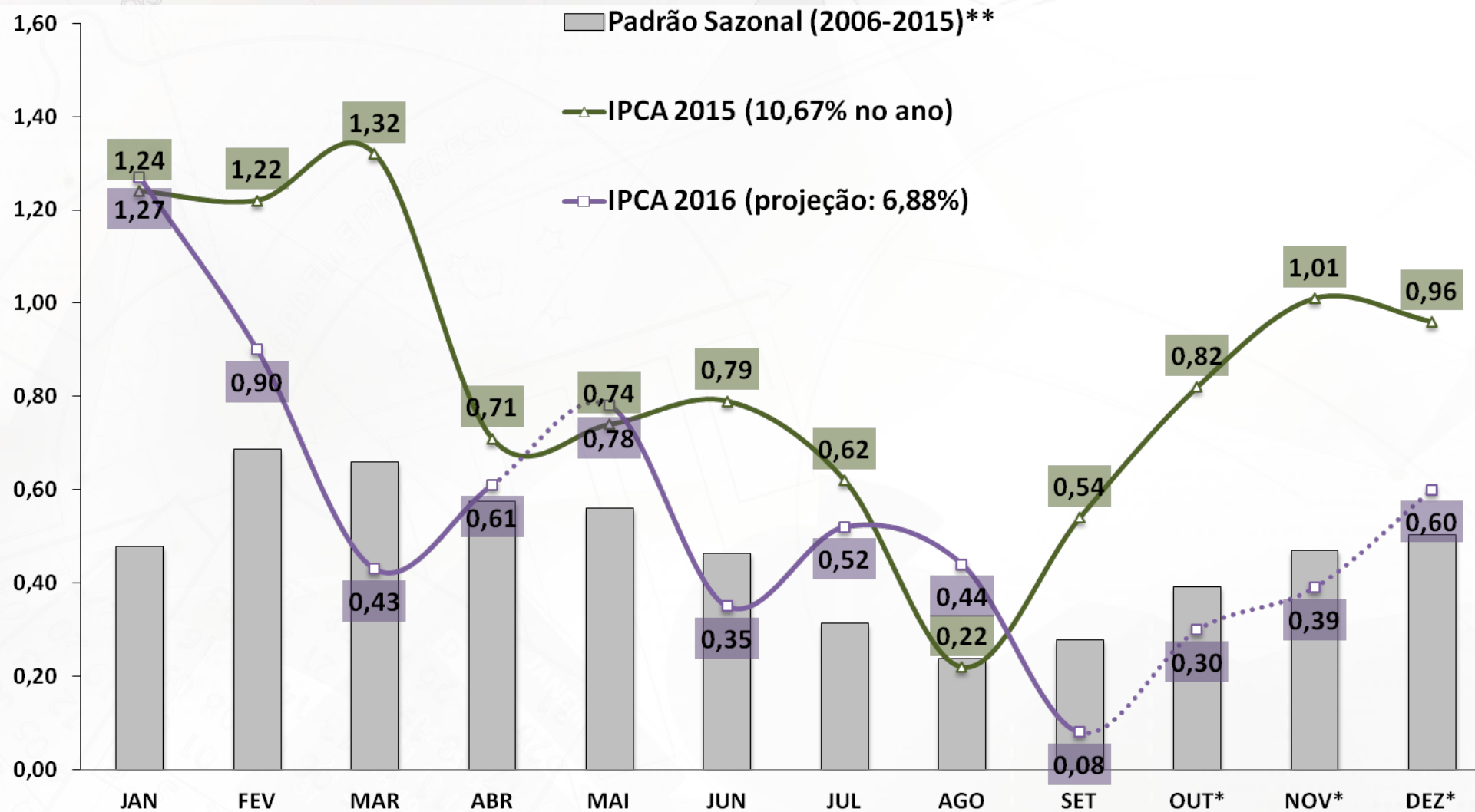

Fonte: IBGE. \*Estimativa: Boletim Focus do BCB de 28/10/2016. \*\*Padrão sazonal da série: SEPLAN-MP.

# IPCA: grupos de preços

IPCA - componentes  
Taxa de Variação

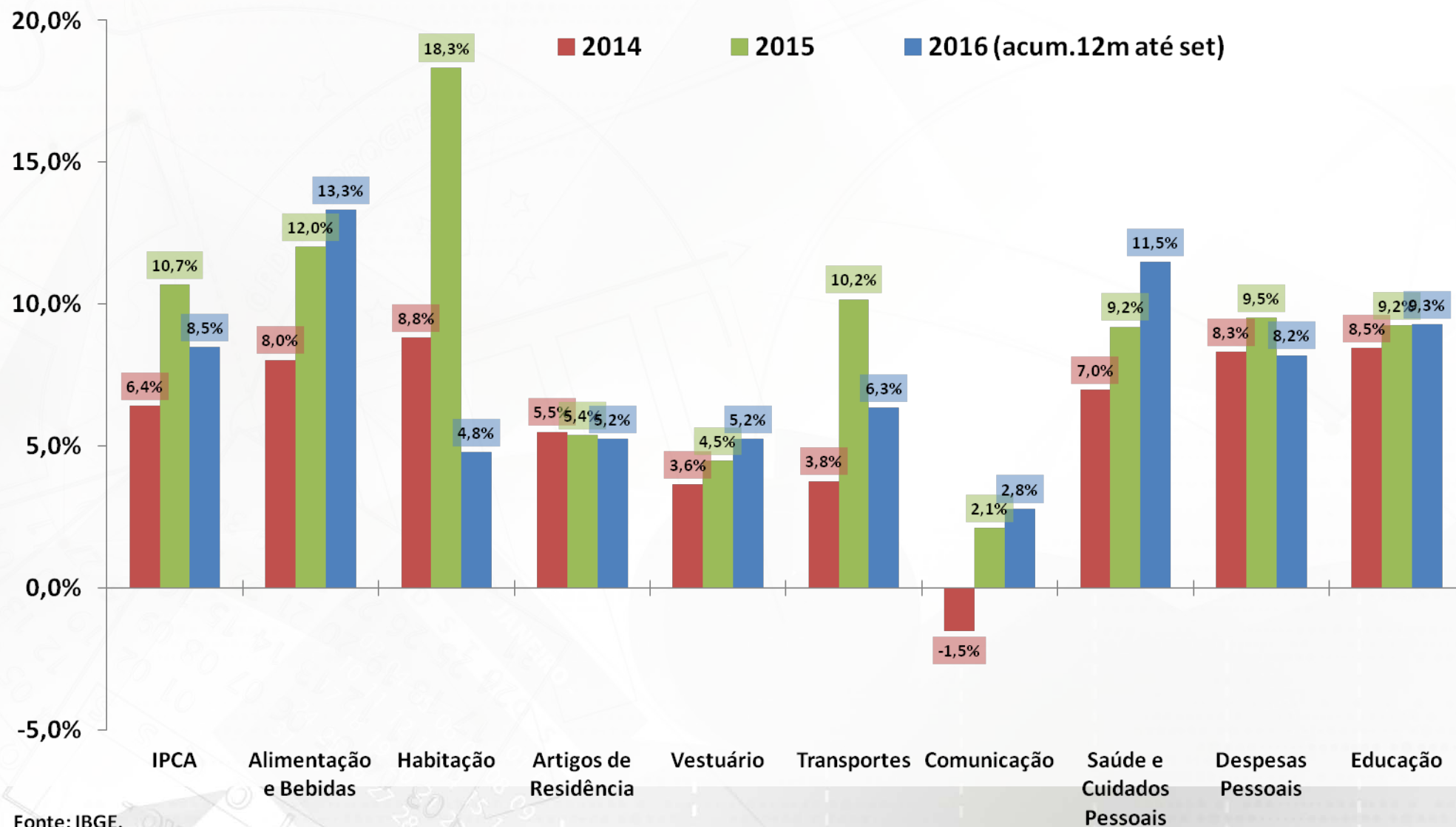

Fonte: IBGE.



# IPCA: grupos de preços

IPCA e grupos de preços  
Em % - acumulado em 12 meses

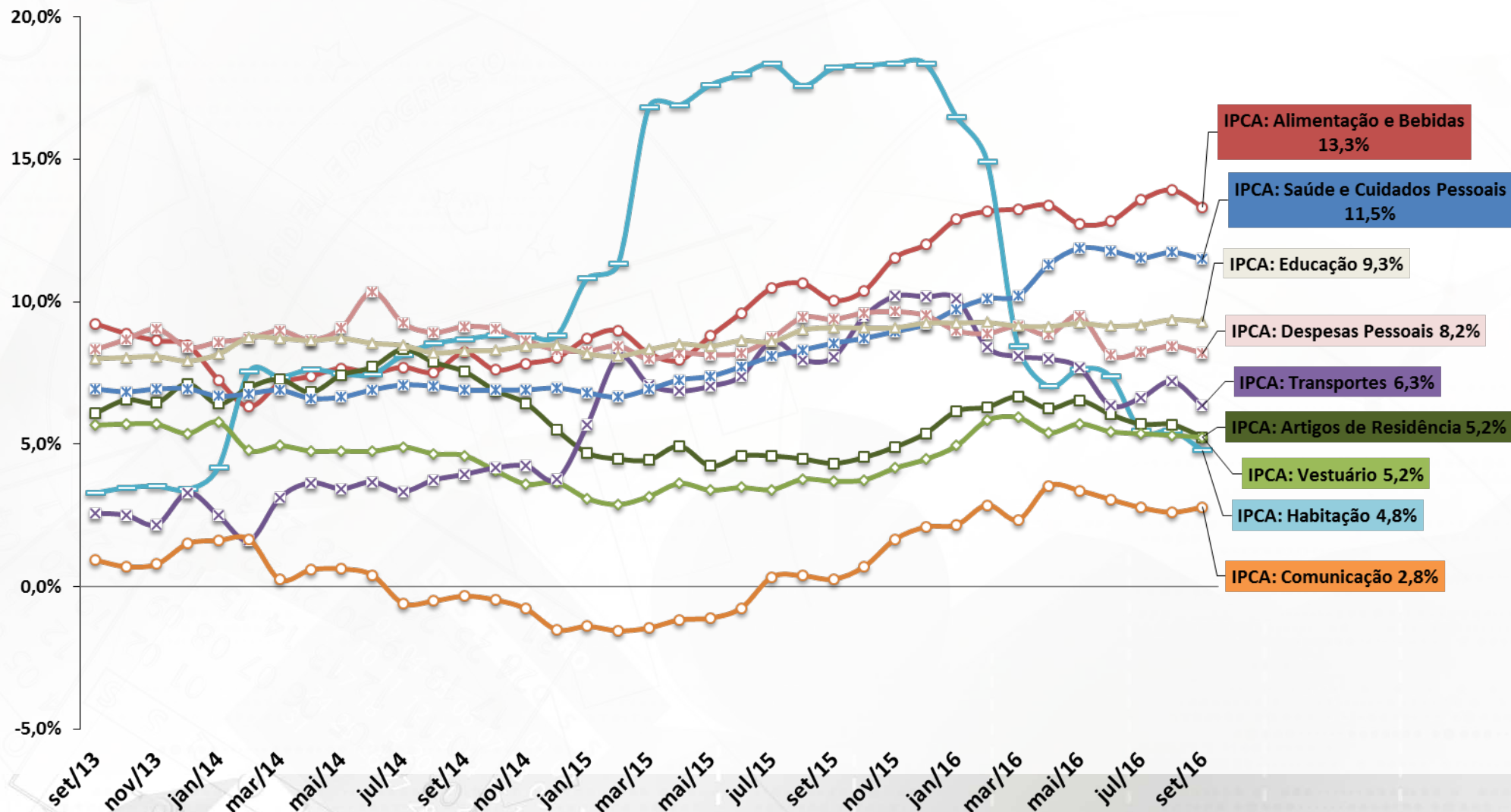

Fonte: IBGE.

# IGP-DI: componentes

IGP-DI e componentes  
Em % - acumulado em 12 meses

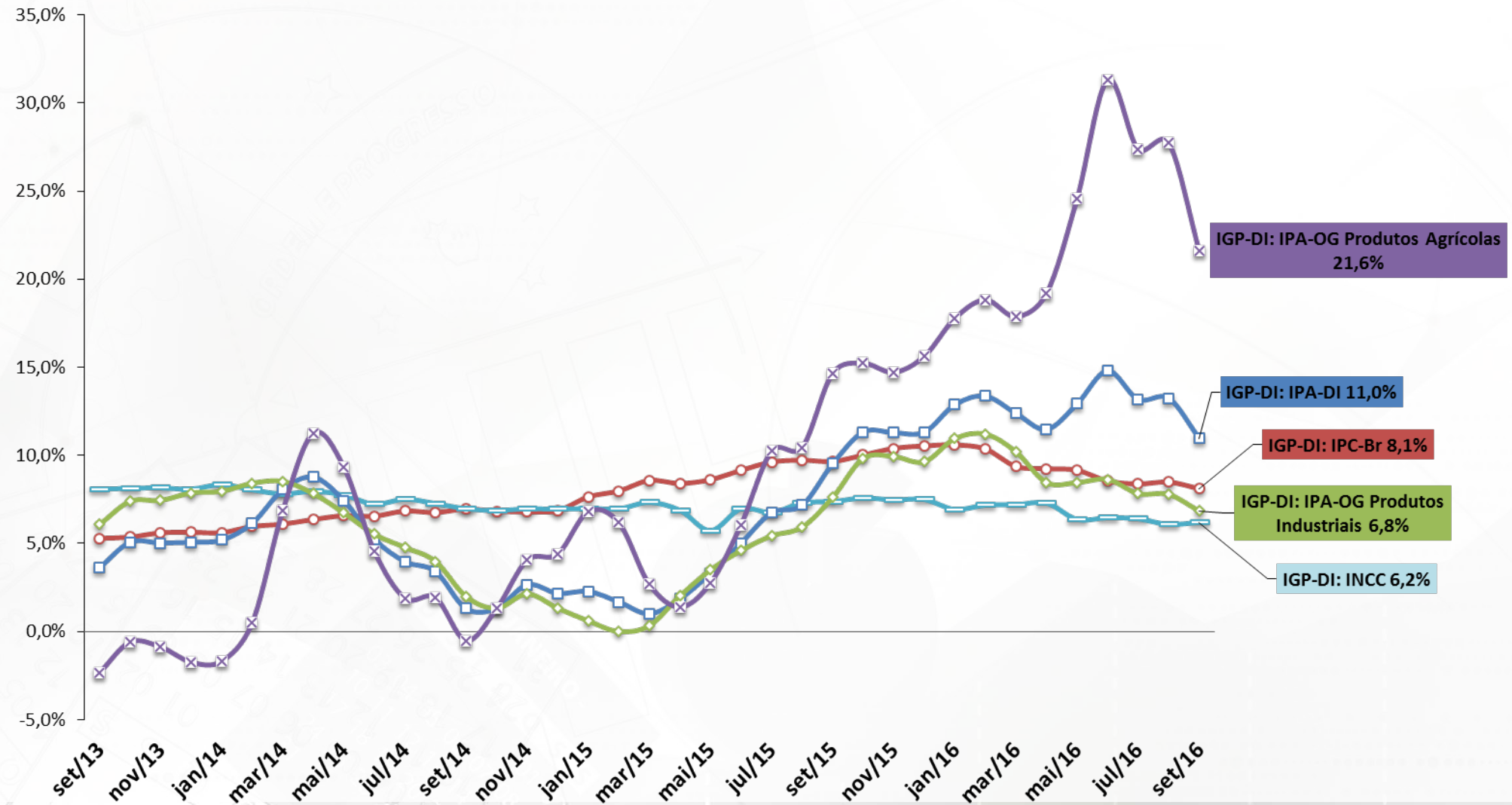

Fonte: FGV.

# Inflação em 12 meses: principais índices

Índices de Preços

Em % - acumulado em 12 meses

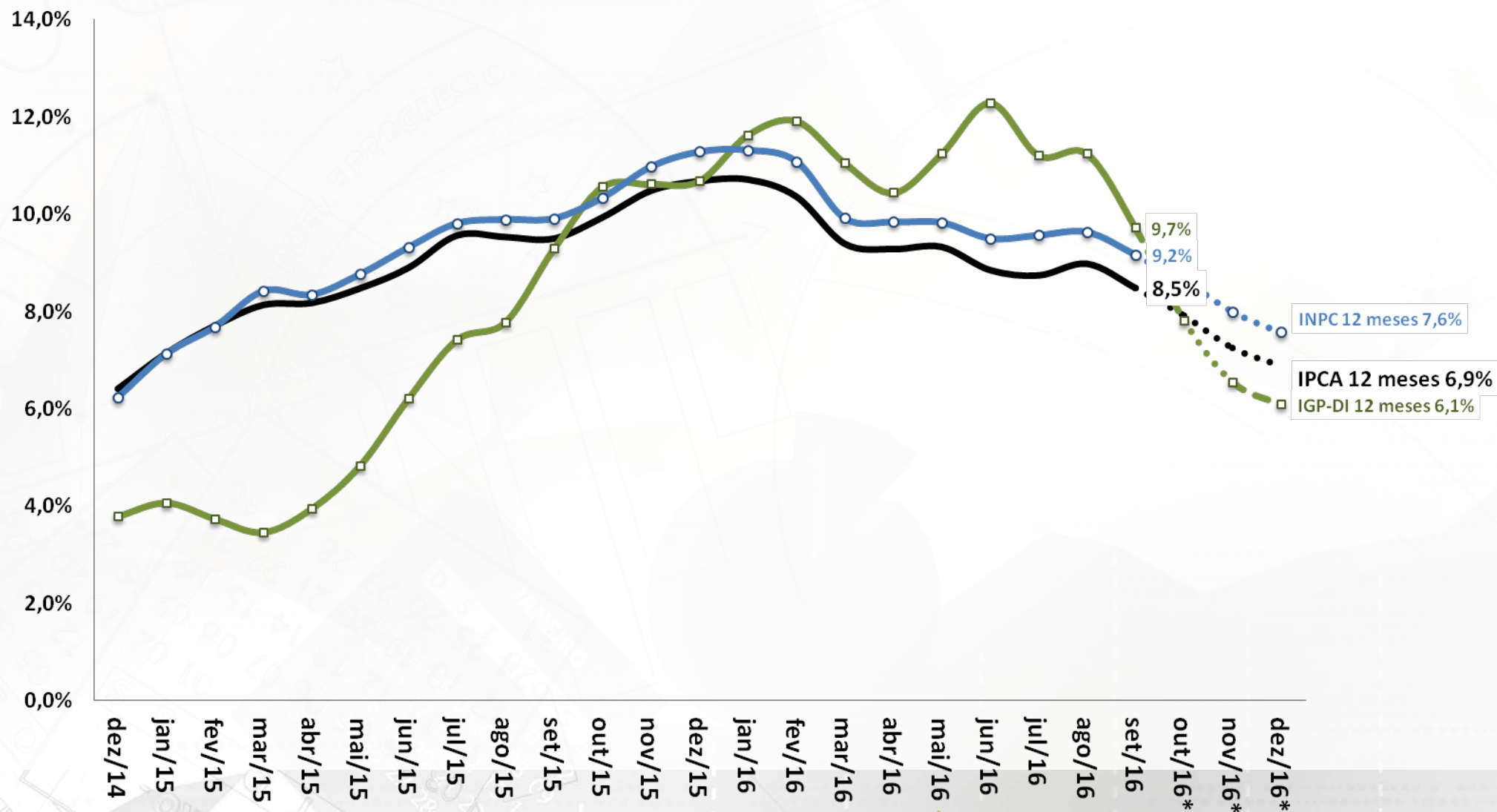

Fonte: IBGE. \*Estimativa: Boletim Focus do BCB de 28/10/2016.

# Índice de Preços ao Consumidor: séries encadeadas

IPC-15 e IPCA - Índices encadeados por ordem de divulgação no mês

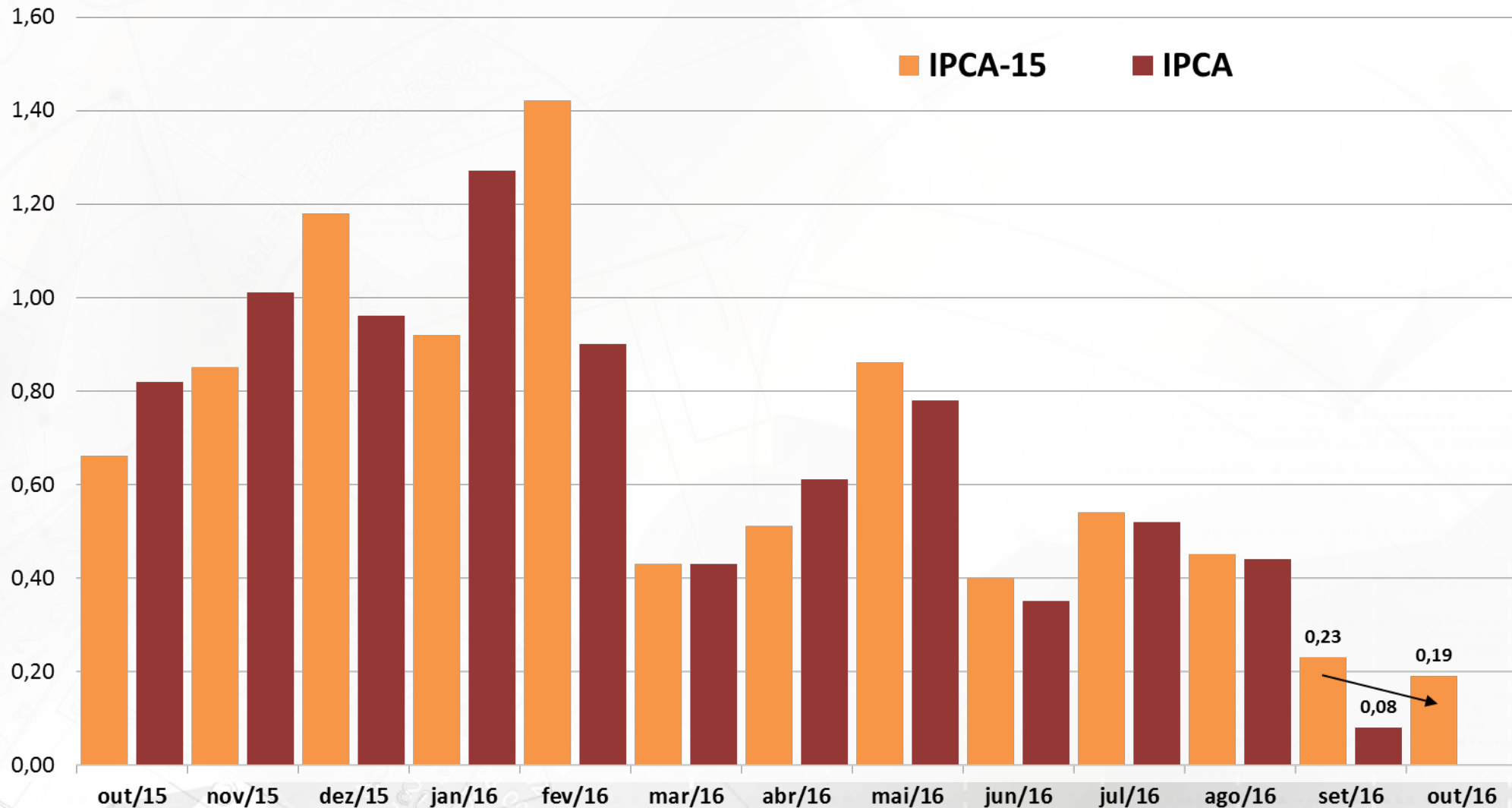

Fonte: IBGE.

# Índice Geral de Preços: séries encadeadas

IGP-10, IGP-M e IGP-DI - Índices encadeados por ordem de divulgação no mês

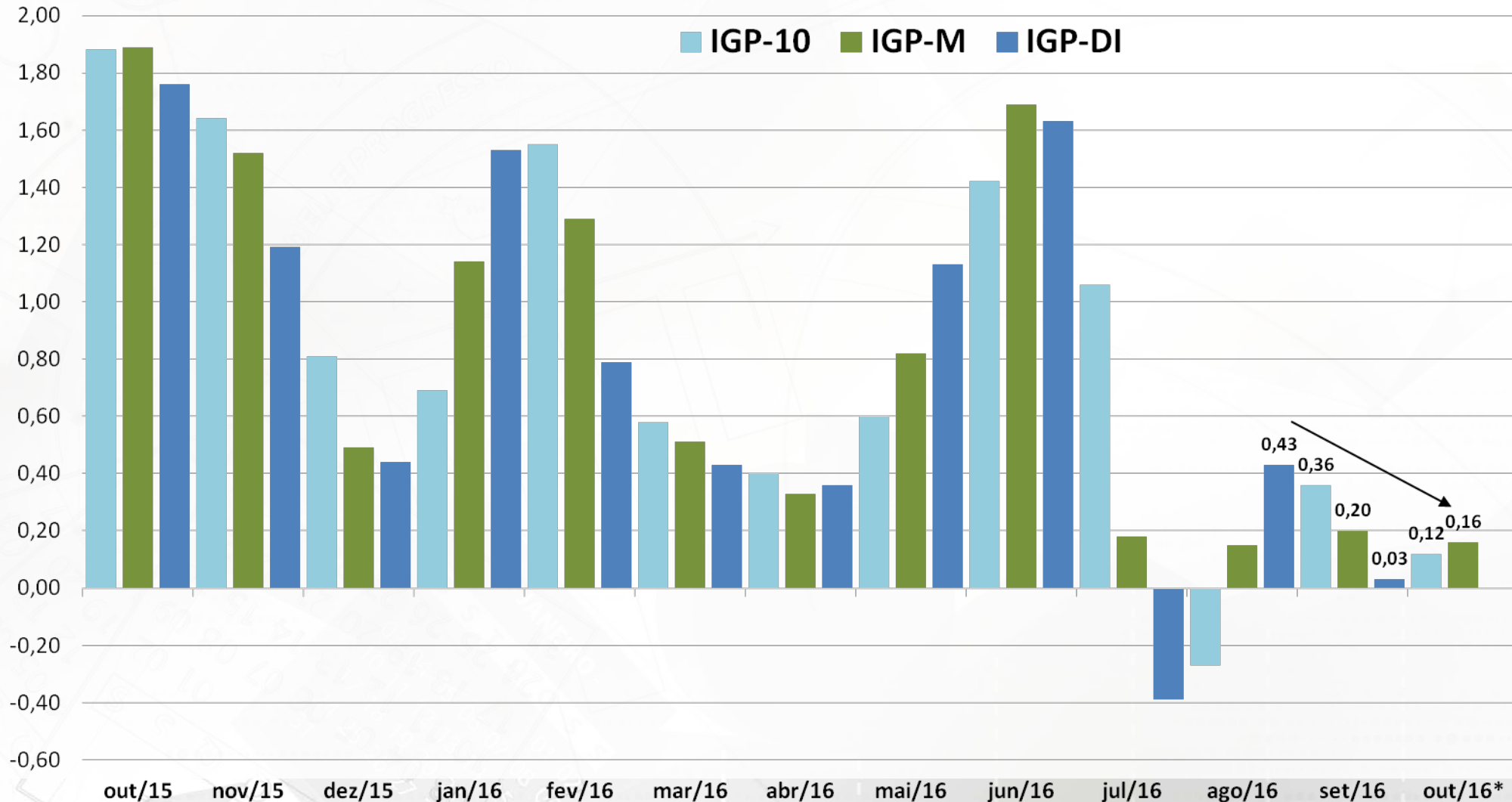

Fonte: FGV.

# Inflação e Preço de Commodities Agrícolas

Índice de Commodities Brasil (IC-Br)  
Acumulado em 12 meses (%)

Inflação (IPCA)  
Acumulado em 12 meses (%)

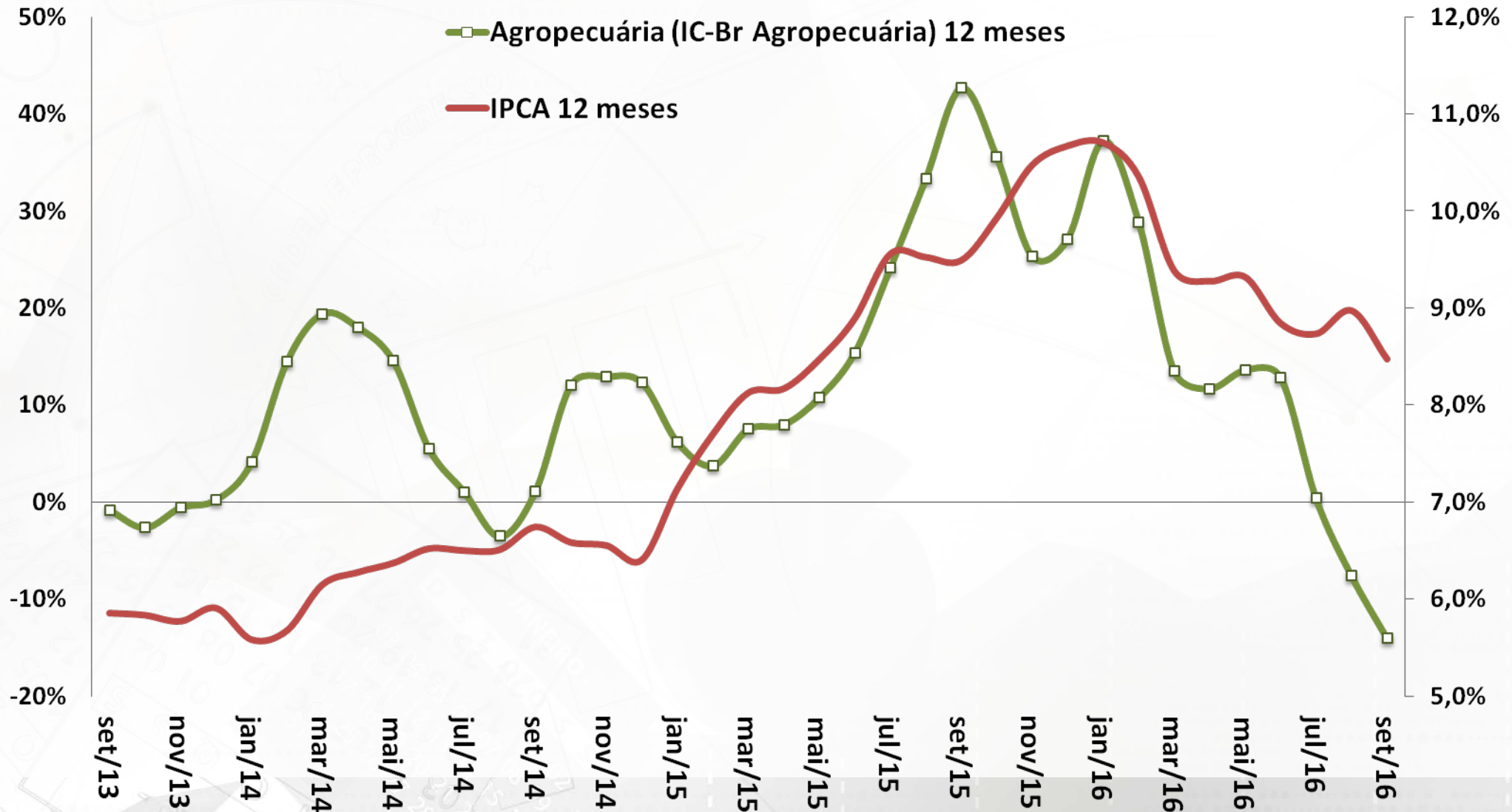

Fonte: BCB.

# Impacto da Variação Cambial no IPCA e IGP-DI

Pass-Trough Cambial = Impacto Inflacionário Var. +1% do Câmbio em 12 meses

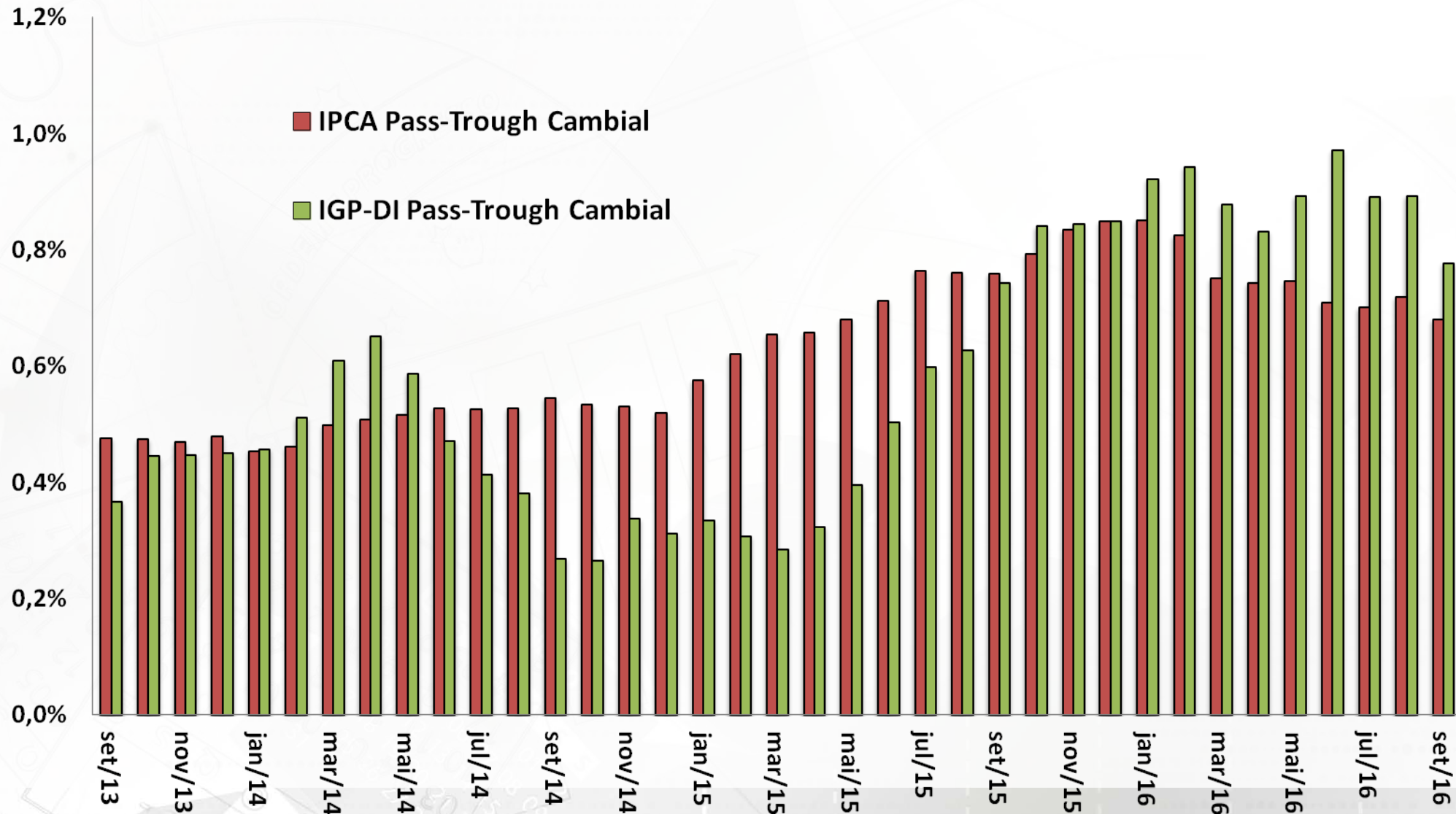

Fonte: IBGE e FGV.

# IPCA, Núcleo Ex2 e Índice de Difusão

IPCA e Núcleo Ex2  
Em % - acumulado em 12 meses

Índice de Difusão do IPCA  
Em % do total de itens

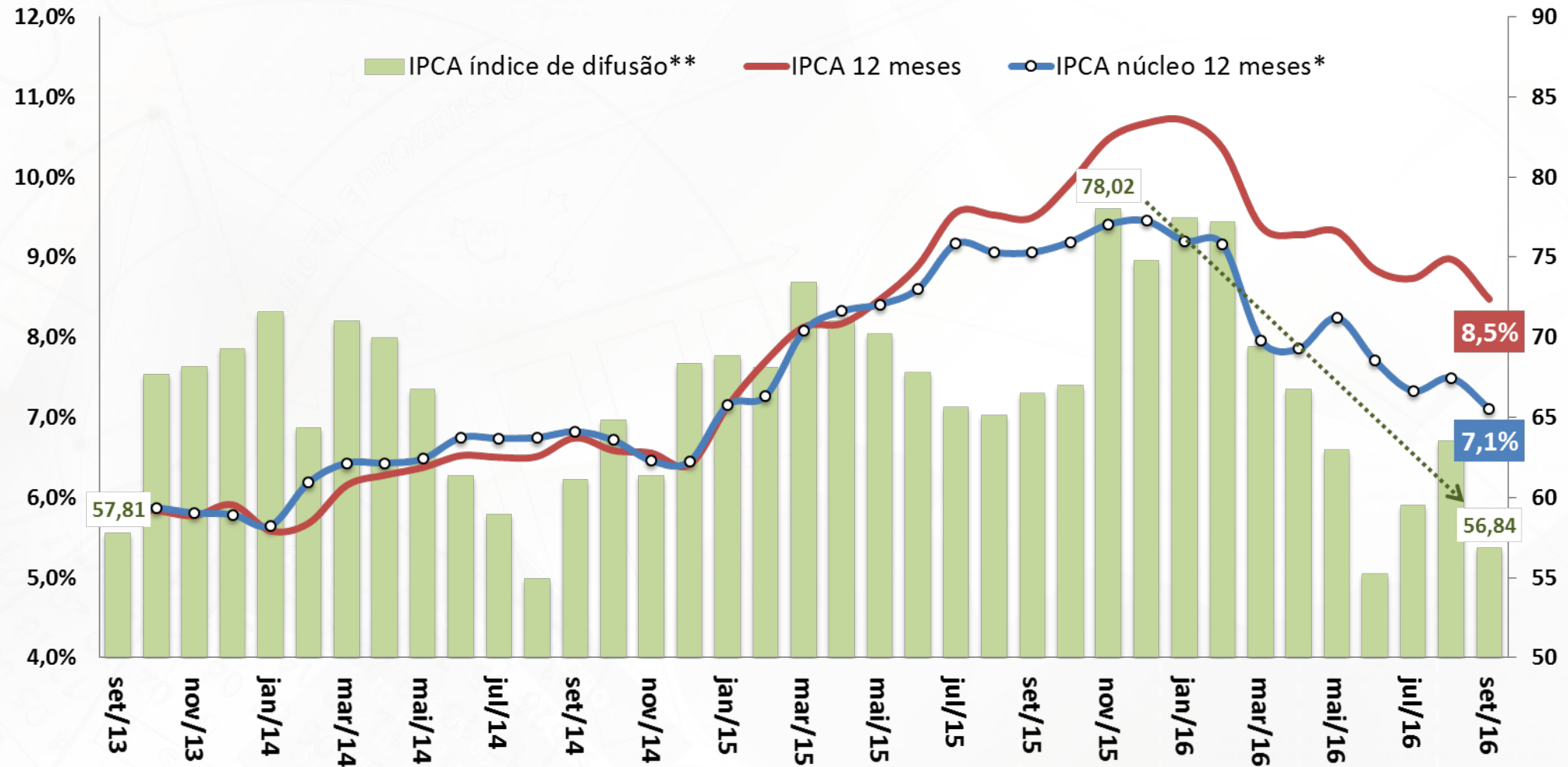

Fonte: IBGE. \*Conceito Ex2 = Exclusão mais refinada, de apenas doze itens, sendo dez pertencem ao grupo Alimentação no Domicílio e dois ao dos Preços Administrados por Contrato e Monitorados. Os itens excluídos corresponderam, em média, a 16% da cesta do IPCA na amostra utilizada. \*\* Índice de Difusão = Percentual de itens do IPCA com aumento de preços.



# MERCADO DE CRÉDITO

# Mercado de Crédito

Mercado de Crédito (BCB)	setembro-16	dez/14	dez/15	set/16	dez/14 % do total	dez/15 % do total	set/16 % do total	var.dez/15 - dez/14	var.set/16 - dez/15	dez/14 % do PIB	dez/15 % do PIB	set/16 % do PIB
Saldos em final de período (em R\$ bilhões)												
<b>Total do Crédito no SFN</b>	<b>3.017,5</b>	<b>3.219,5</b>	<b>3.109,9</b>	<b>100,0%</b>	<b>100,0%</b>	<b>100,0%</b>	<b>6,7%</b>	<b>-3,4%</b>	<b>53,1%</b>	<b>54,5%</b>	<b>50,8%</b>	
<i>por setor de atividades do tomador</i>												
<b>Setor Público (inclusive estatais)</b>	<b>206,8</b>	<b>261,1</b>	<b>254,6</b>	<b>6,9%</b>	<b>8,1%</b>	<b>8,2%</b>	<b>26,3%</b>	<b>-2,5%</b>	<b>3,6%</b>	<b>4,4%</b>	<b>4,2%</b>	
<b>Setor Privado</b>	<b>2.810,7</b>	<b>2.958,4</b>	<b>2.855,2</b>	<b>93,1%</b>	<b>91,9%</b>	<b>91,8%</b>	<b>5,3%</b>	<b>-3,5%</b>	<b>49,4%</b>	<b>50,1%</b>	<b>46,6%</b>	
<b>Pessoas Jurídicas</b>	<b>1.605,4</b>	<b>1.707,2</b>	<b>1.569,0</b>	<b>53,2%</b>	<b>53,0%</b>	<b>50,5%</b>	<b>6,3%</b>	<b>-8,1%</b>	<b>28,2%</b>	<b>28,9%</b>	<b>25,6%</b>	
<b>Pessoas Físicas</b>	<b>1.412,1</b>	<b>1.512,2</b>	<b>1.540,9</b>	<b>46,8%</b>	<b>47,0%</b>	<b>49,5%</b>	<b>7,1%</b>	<b>1,9%</b>	<b>24,8%</b>	<b>25,6%</b>	<b>25,2%</b>	
<i>por natureza da instituição concedente</i>												
<b>Instituição Pública</b>	<b>1.623,1</b>	<b>1.796,7</b>	<b>1.757,3</b>	<b>53,8%</b>	<b>55,8%</b>	<b>56,5%</b>	<b>10,7%</b>	<b>-2,2%</b>	<b>28,5%</b>	<b>30,4%</b>	<b>28,7%</b>	
<b>Instituição Privada Nacional</b>	<b>953,2</b>	<b>948,0</b>	<b>963,2</b>	<b>31,6%</b>	<b>29,4%</b>	<b>31,0%</b>	<b>-0,5%</b>	<b>1,6%</b>	<b>16,8%</b>	<b>16,1%</b>	<b>15,7%</b>	
<b>Instituição Privada Estrangeira</b>	<b>441,2</b>	<b>474,7</b>	<b>389,4</b>	<b>14,6%</b>	<b>14,7%</b>	<b>12,5%</b>	<b>7,6%</b>	<b>-18,0%</b>	<b>7,8%</b>	<b>8,0%</b>	<b>6,4%</b>	
<i>por tipo do crédito</i>												
<b>Crédito Direcionado</b>	<b>1.441,2</b>	<b>1.582,2</b>	<b>1.562,8</b>	<b>47,8%</b>	<b>49,1%</b>	<b>50,3%</b>	<b>9,8%</b>	<b>-1,2%</b>	<b>25,3%</b>	<b>26,8%</b>	<b>25,5%</b>	
Imobiliário	497,8	572,3	600,7	16,5%	17,8%	19,3%	15,0%	5,0%	8,8%	9,7%	9,8%	
Rural	220,4	231,1	236,1	7,3%	7,2%	7,6%	4,9%	2,1%	3,9%	3,9%	3,9%	
BNDES	638,4	679,4	625,0	21,2%	21,1%	20,1%	6,4%	-8,0%	11,2%	11,5%	10,2%	
Outros	84,6	99,3	101,0	2,8%	3,1%	3,2%	17,3%	1,7%	1,5%	1,7%	1,6%	
Pessoas Jurídicas	812,0	875,3	822,6	26,9%	27,2%	26,5%	7,8%	-6,0%	14,3%	14,8%	13,4%	
Pessoas Físicas	629,3	706,9	740,2	20,9%	22,0%	23,8%	12,3%	4,7%	11,1%	12,0%	12,1%	
<b>Crédito Livre</b>	<b>1.576,2</b>	<b>1.637,3</b>	<b>1.547,1</b>	<b>52,2%</b>	<b>50,9%</b>	<b>49,7%</b>	<b>3,9%</b>	<b>-5,5%</b>	<b>27,7%</b>	<b>27,7%</b>	<b>25,3%</b>	
Pessoas Jurídicas	793,4	832,0	746,3	26,3%	25,8%	24,0%	4,9%	-10,3%	14,0%	14,1%	12,2%	
Pessoas Físicas	782,8	805,3	800,7	25,9%	25,0%	25,7%	2,9%	-0,6%	13,8%	13,6%	13,1%	
<b>Crédito Livre (BCB)</b>	<b>setembro-16</b>											
<i>Novas Concessões, Spread e Inadimplência</i>												
<b>Novas Concessões (acumulado em 12 meses em R\$ bilhões)</b>	<b>3.242,3</b>	<b>3.218,7</b>	<b>3.055,1</b>	<b>100,0%</b>	<b>100,0%</b>	<b>100,0%</b>	<b>-0,7%</b>	<b>-5,1%</b>	<b>57,0%</b>	<b>54,5%</b>	<b>49,9%</b>	
Pessoas Jurídicas	1.507,0	1.475,1	1.337,7	46,5%	45,8%	43,8%	-2,1%	-9,3%	26,5%	25,0%	21,9%	
Pessoas Físicas	1.735,3	1.743,6	1.717,4	53,5%	54,2%	56,2%	0,5%	-1,5%	30,5%	29,5%	28,1%	
<b>Spread (em pp ao ano)</b>	<b>25,3</b>	<b>32,1</b>	<b>41,2</b>				<b>6,8 pp</b>	<b>9,1 pp</b>				
Pessoas Jurídicas	12,6	15,0	18,0				2,5 pp	3,0 pp				
Pessoas Físicas	37,3	48,0	60,7				10,7 pp	12,7 pp				
<b>Inadimplência (% de créditos em atraso de + de 90 dias)</b>	<b>4,3</b>	<b>5,3</b>	<b>5,9</b>				<b>1,0 pp</b>	<b>0,6 pp</b>				
Pessoas Jurídicas	3,4	4,5	5,5				1,1 pp	1,1 pp				
Pessoas Físicas	5,3	6,2	6,2				0,9 pp	0,1 pp				

# Evolução do Crédito Livre e Direcionado

Saldo Total do Crédito  
Em % PIB

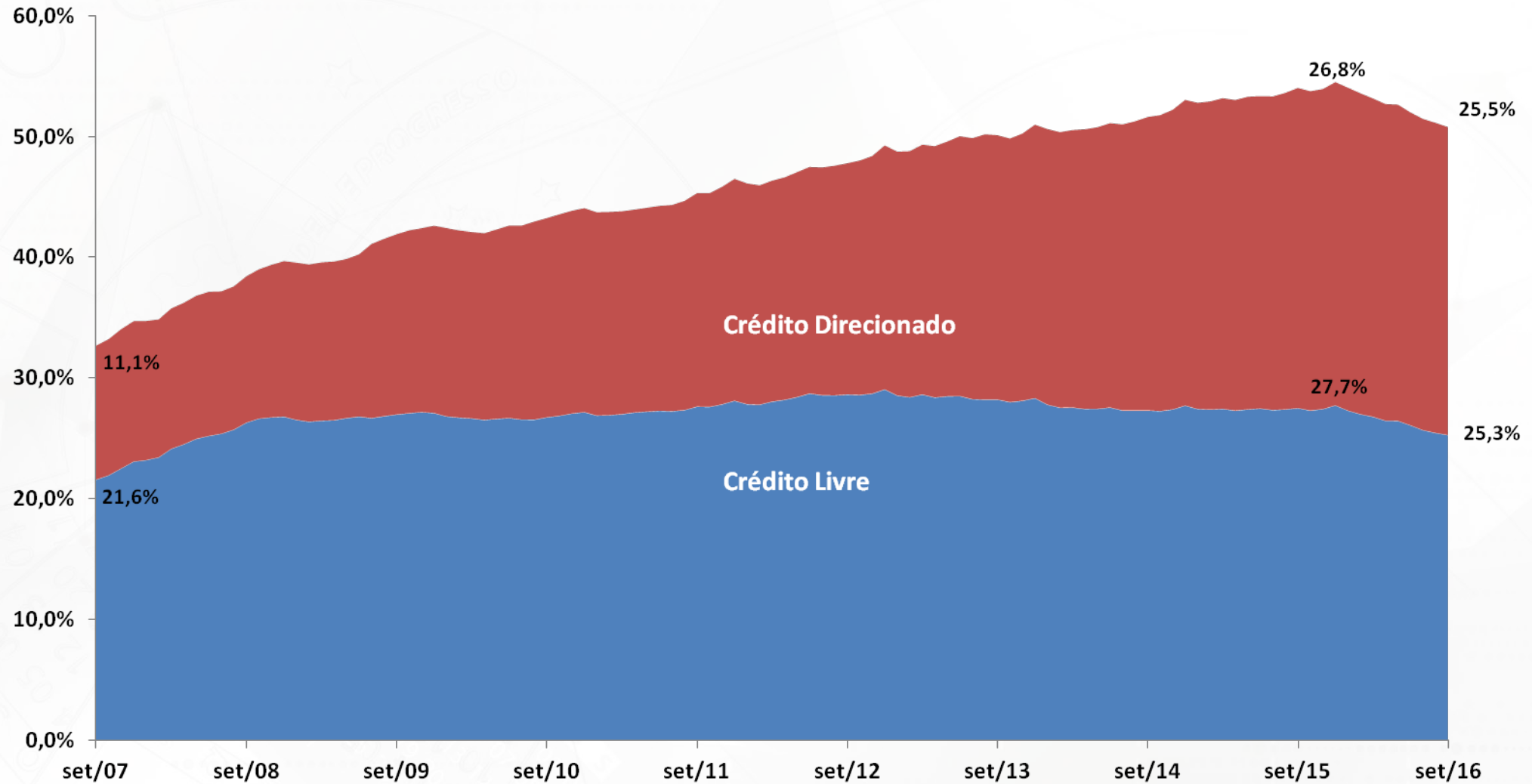

Fonte: BCB.

# Evolução do Crédito por Grandes Modalidades

Saldo Total do Crédito em % PIB

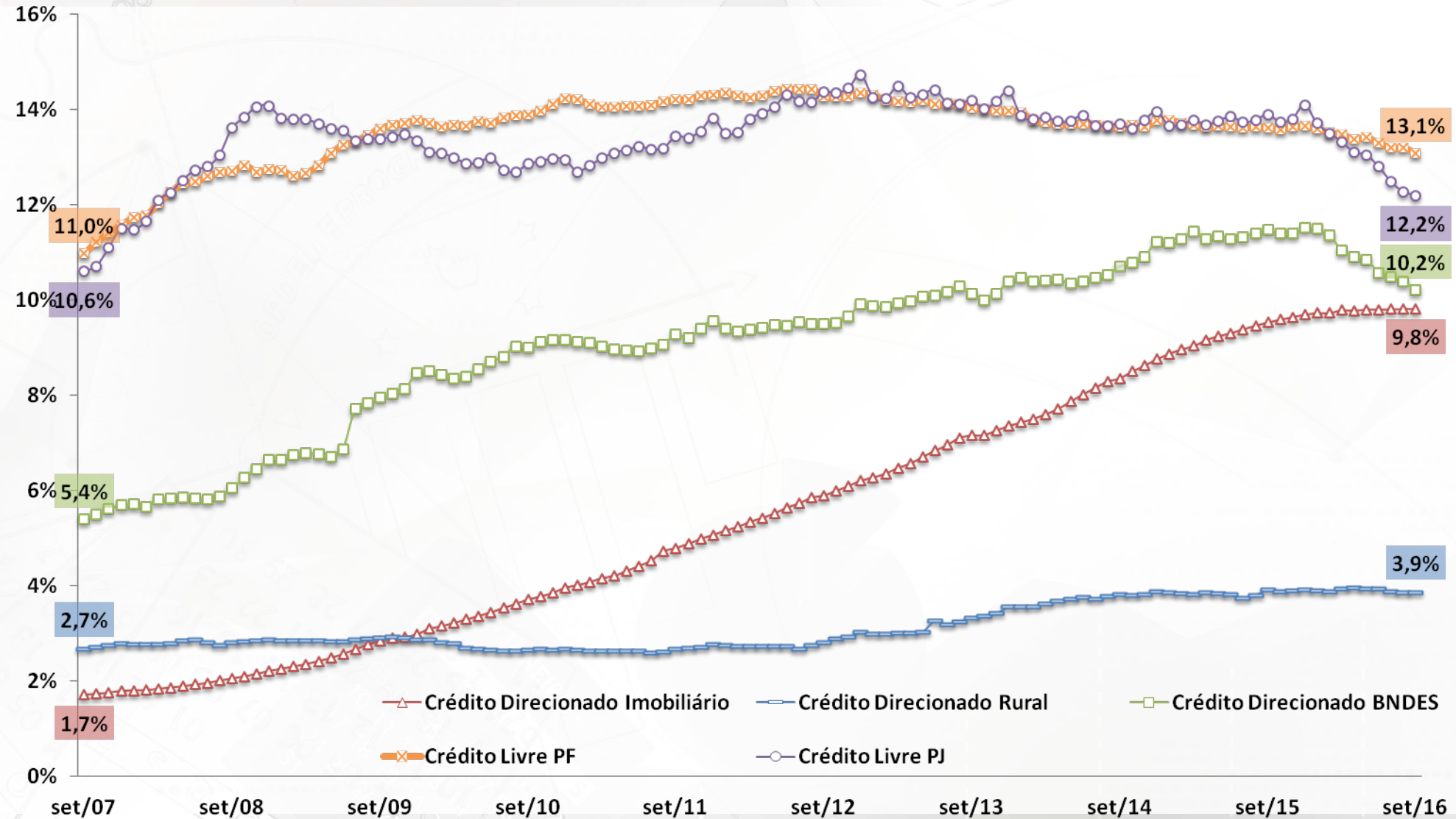

Fonte: BCB.

# Evolução do Crédito por Natureza da IF

Participação na Carteira  
Total de Crédito

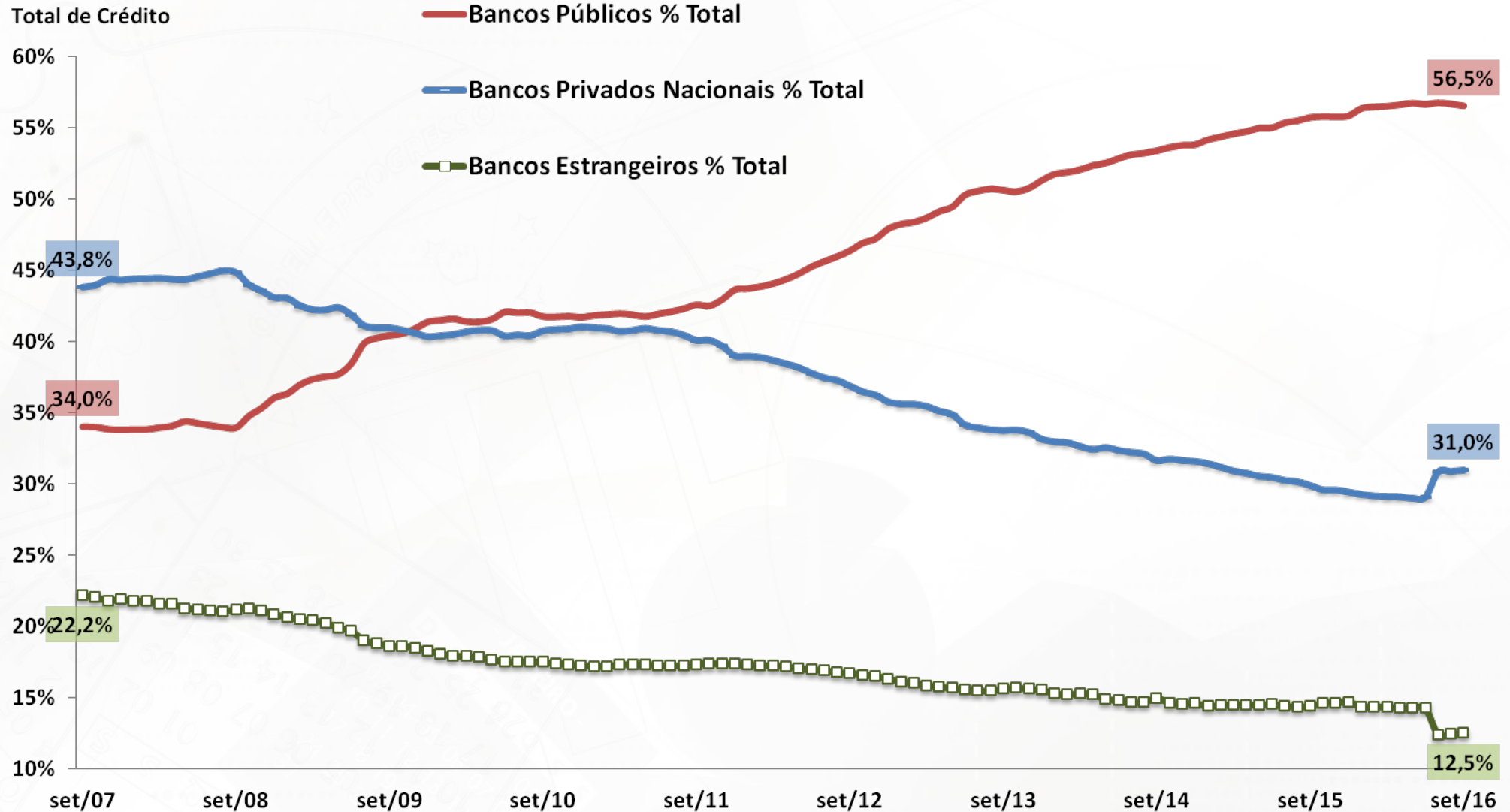

Fonte: BCB.

# Novas Concessões de Crédito PJ e PF

Crédito às Empresas - Média Diária de Novas Concessões Reais (IPCA)  
MM3 - Com Ajuste Sazonal - R\$ milhões do último mês

Crédito às Famílias - Média Diária de Novas Concessões Reais (IPCA)  
MM3 - Com Ajuste Sazonal - R\$ milhões do último mês

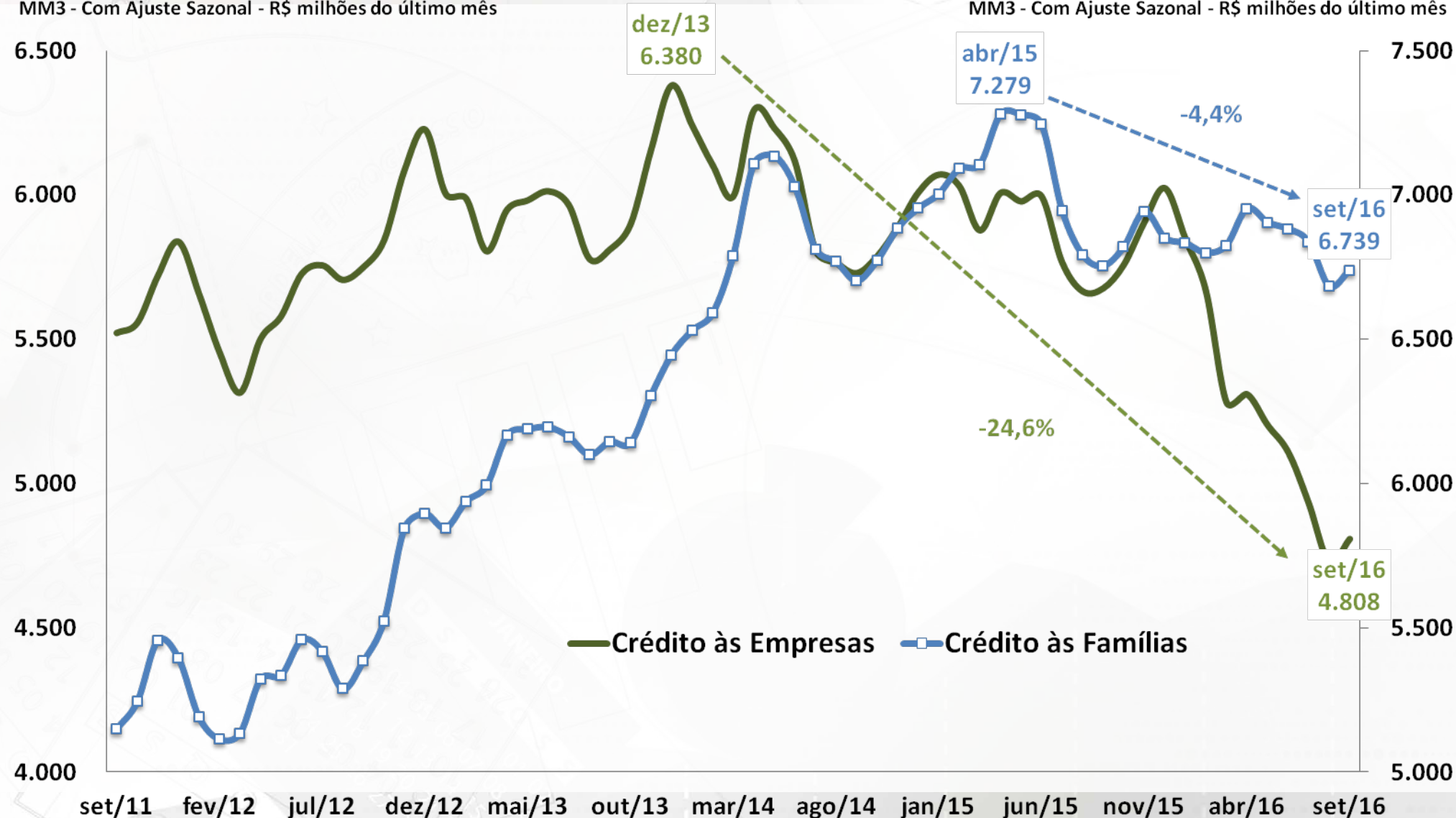

Fonte: BCB. Ajuste Sazonal: SEPLAN-MP.

# Novas Concessões de Crédito PJ e PF por Modalidades

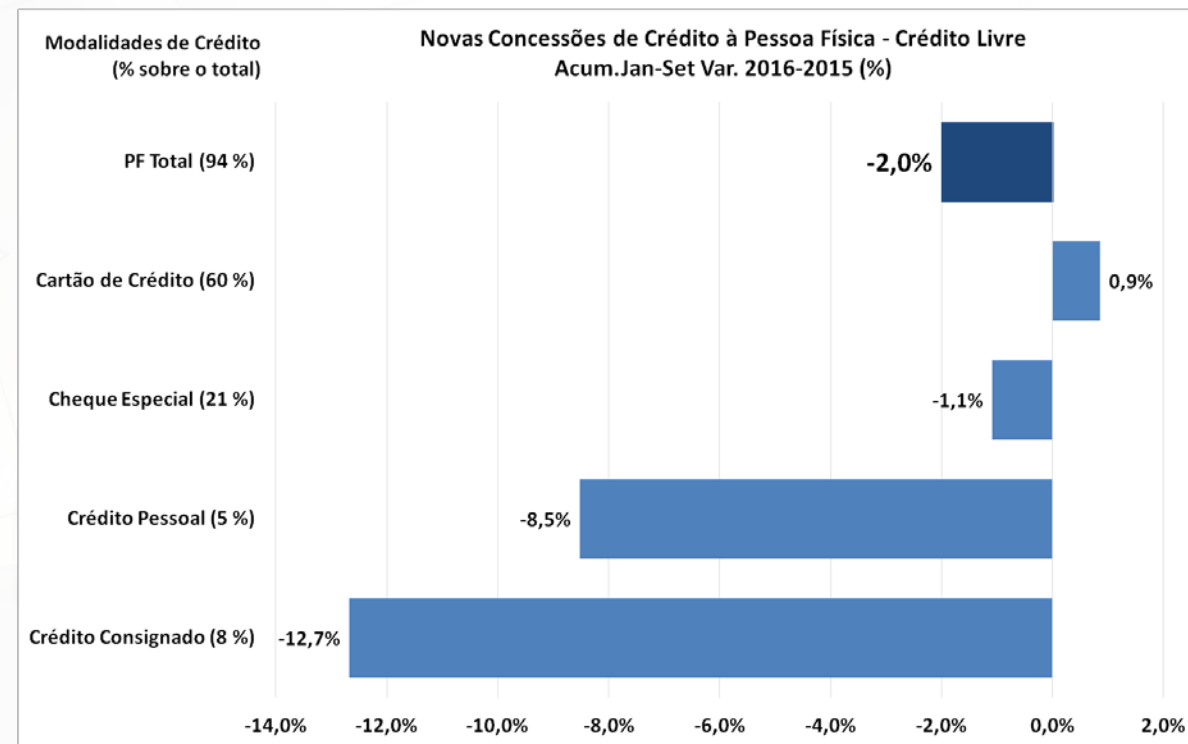
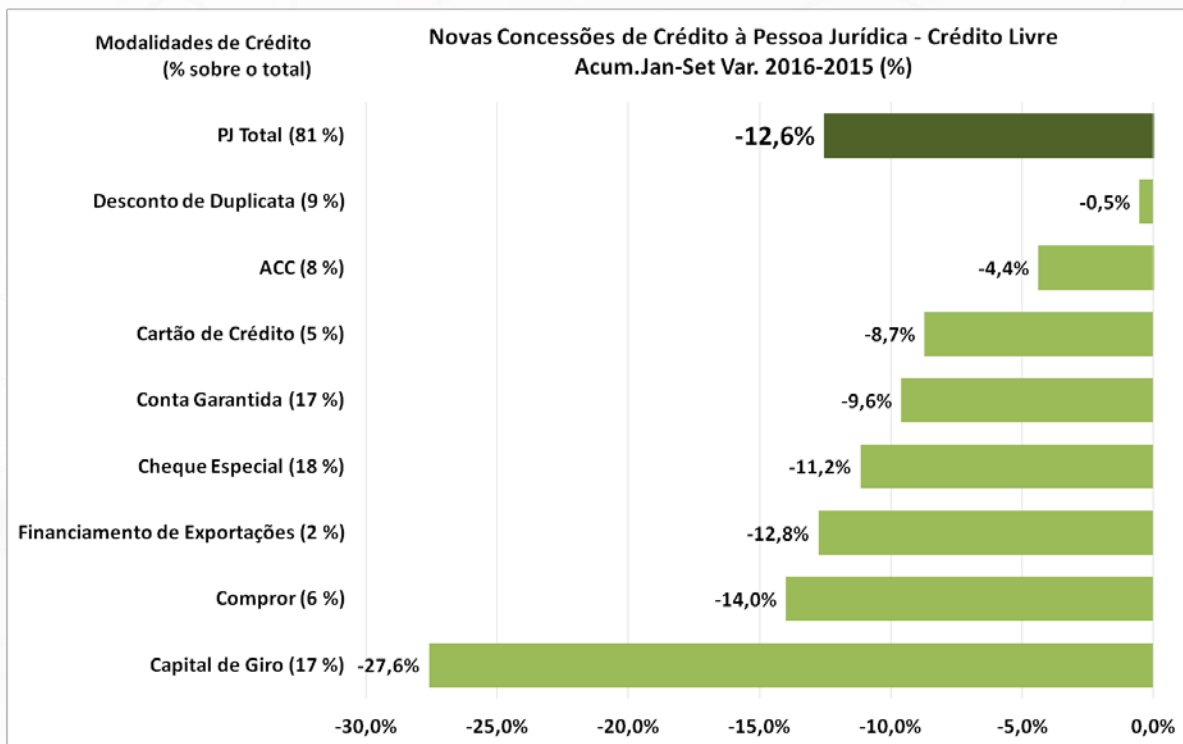

Fonte: BCB.

# Crédito Livre Total: Spread e Inadimplência

Spread Médio (em pp)  
Crédito Livre Total

Inadimplência (% do total)  
Crédito Livre Total

— Spread Médio Total

— Inadimplência Média Total



Fonte: BCB.



# Crédito Livre PF: Spread e Inadimplência

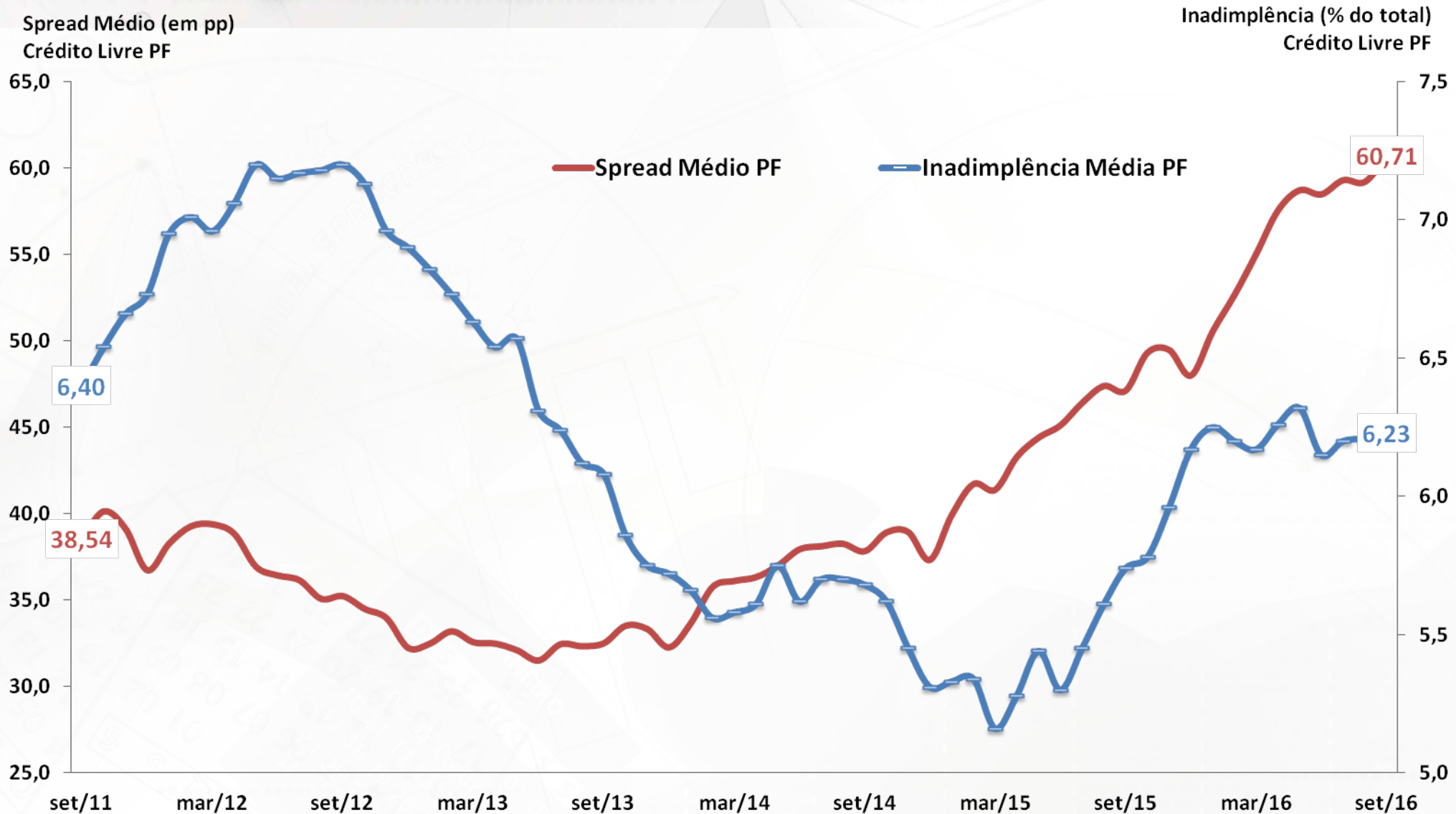

Fonte: BCB.

# Crédito Livre PJ: Spread e Inadimplência

Spread Médio (em pp)  
Crédito Livre PJ

Inadimplência (% do total)  
Crédito Livre PJ

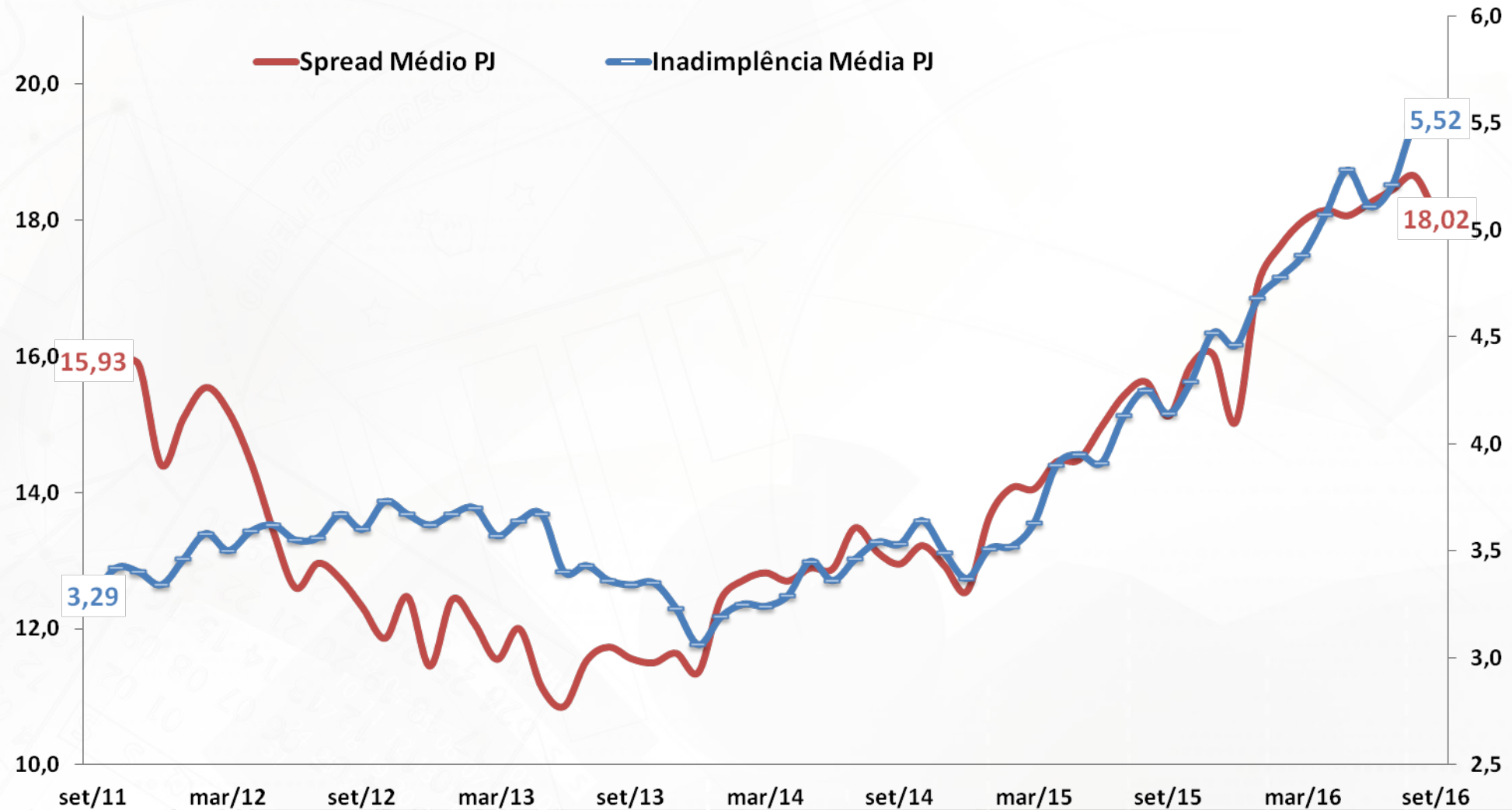

Fonte: BCB.

# MERCADOS FINANCEIROS

# Mercados Financeiros

										BCB/Focus: 14/10/2016			
<b>Aplicações Financeiras (BCB)</b>		setembro-16											
em R\$ bilhões		dez/14	dez/15	set/15	set/16	var.dez/14 - dez/13	var.dez/15 - dez/14	var.set/16 - dez/15	var.set/16 - set/15				
Títulos Bancários à Prazo (CDB/RDB) - saldo		546,3	552,1	534,1	598,5	-7,0%	1,1%	8,4%	12,1%				
Caderneta de Poupança - saldo		662,7	656,6	644,0	643,0	10,8%	-0,9%	-2,1%	-0,2%				
Fundos de Investimento Financeiro - saldo		2.156,9	2.473,0	2.427,0	2.820,7	11,2%	14,7%	14,1%	16,2%				
Fundos Extramercado - saldo		10,0	11,9	12,9	14,9	-35,1%	19,7%	24,8%	15,2%				
Fundos de Ações - saldo		182,5	144,1	161,0	164,2	-14,5%	-21,0%	13,9%	2,0%				
Tesouro Direto - saldo		15,3	25,6	21,9	35,4	34,2%	67,3%	38,5%	61,9%				
Bovespa - valor das empresas listadas % PIB		39,4%	32,4%	34,7%	40,2%	-5,97 pp	-7,06 pp	7,79 pp	5,46 pp				
<b>Mercado de Capitais (CVM)</b>		setembro-16											
em R\$ bilhões		2014	2015	Acum.jan-set/15	Acum.jan-set/16	var.2014 - 2013	var.2015 - 2014	var.Acum/16 - 2015	var.Acum/16 - Acum/15				
Ações (incl.Certif.Depósito) - emissão primária		15,1	16,1	16,1	0,0	142,6%	6,7%	-	-				
Debêntures - emissão primária		3,7	20,6	17,6	20,0	-66,4%	461,8%	-3,1%	13,9%				
Notas Promissórias - emissão primária		0,0	0,0	0,0	0,0	-	-	-	-				
Certificados de Recebíveis Imobiliários - emissão primária		2,3	3,9	2,9	5,6	-7,5%	70,0%	43,8%	89,1%				
Quotas de Fundos - emissão primária		4,7	5,8	5,8	1,8	-55,2%	21,8%	-68,9%	-68,9%				
<b>Mercado Monetário (BCB)</b>		setembro-16											
		dez/14	dez/15	set/15	set/16	var.dez/14 - dez/13	var.dez/15 - dez/14	var.set/16 - dez/15	var.set/16 - set/15	2016	2017	2018	
<b>Taxas de juros</b>													
Taxa Selic Meta (% aa)		11,75	14,25	14,25	14,25	1,8 pp	2,5 pp	0,0 pp	0,0 pp	13,50%	11,00%	10,00%	
Taxa Selic Efetiva (% aa)		11,58	14,15	14,15	14,15	1,7 pp	2,6 pp	0,0 pp	0,0 pp				
TJLP (% aa)		5,00	7,00	6,50	7,50	0,0 pp	2,0 pp	0,5 pp	1,0 pp				
CDI (% aa)		11,51	14,14	14,13	14,13	1,7 pp	2,6 pp	0,0 pp	0,0 pp				
Swap DI-Pré 180 dias (% aa)		12,60	15,18	15,11	13,34	2,3 pp	2,6 pp	-1,8 pp	-1,8 pp				
Swap DI-Pré 360 dias (% aa)		12,96	15,86	15,56	12,50	2,4 pp	2,9 pp	-3,4 pp	-3,1 pp				
<b>Risco País (BCB)</b>		setembro-16											
Média mensal (em pontos-base)		dez/14	dez/15	set/15	set/16	var. pb dez/14 - dez/13	var. pb dez/15 - dez/14	var. pb set/16 - dez/15	var. pb set/16 - set/15				
CDS 5 anos		188	475	480	274	-2	287	-201	-206				
CDS 10 anos		252	529	519	335	13	277	-194	-184				
EMBI+ (JPMorgan)		265	484	407	319	27	278	-165	-88				

# Evolução dos Instrumentos Financeiros de Poupança

Saldo Total em % PIB

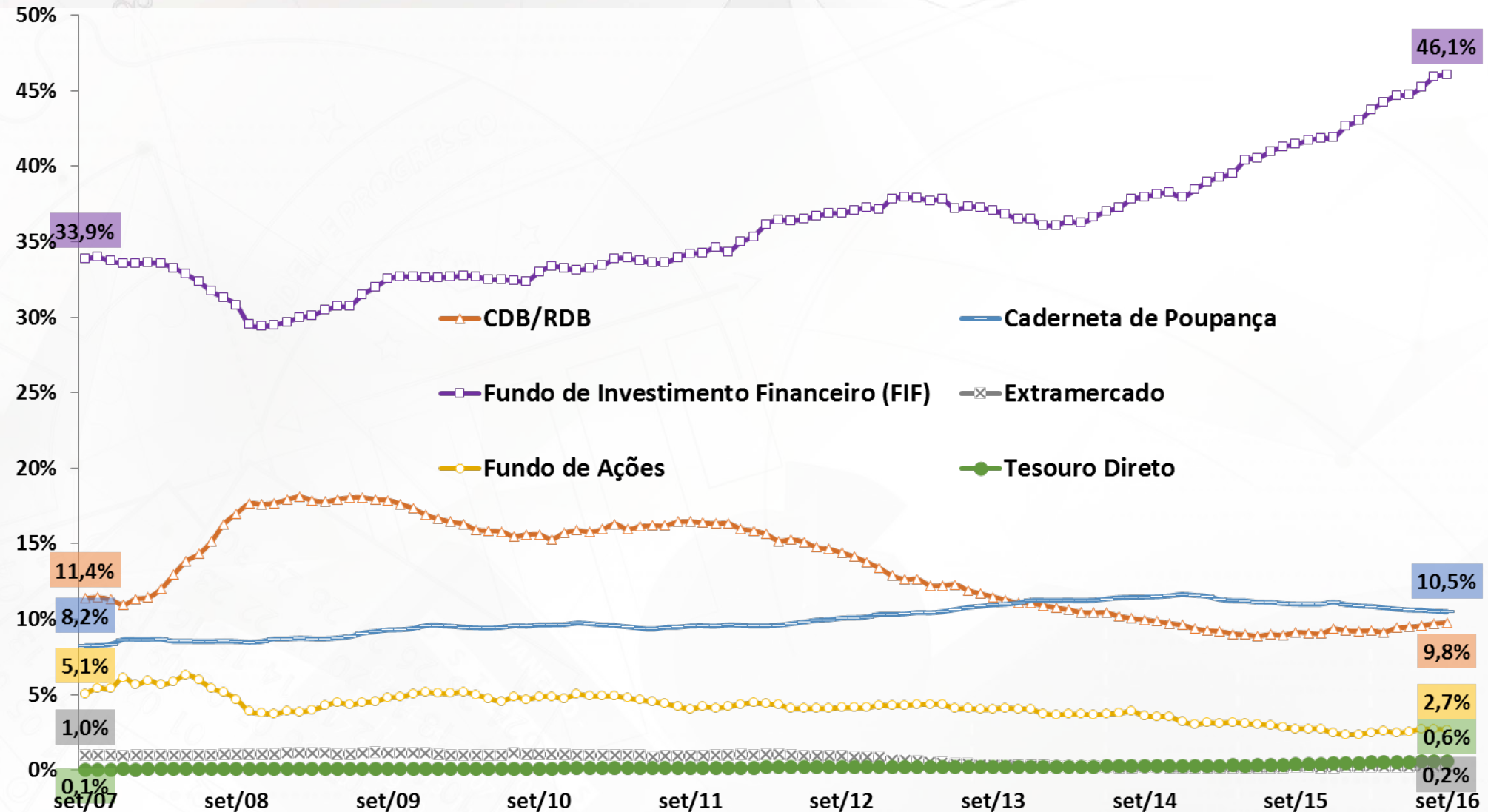

Fonte: BCB.

# Evolução das Taxas de Juros (Meta Selic e TJLP)

Juros - Selic e TJLP  
Taxas Efetivas Anualizadas (% aa)

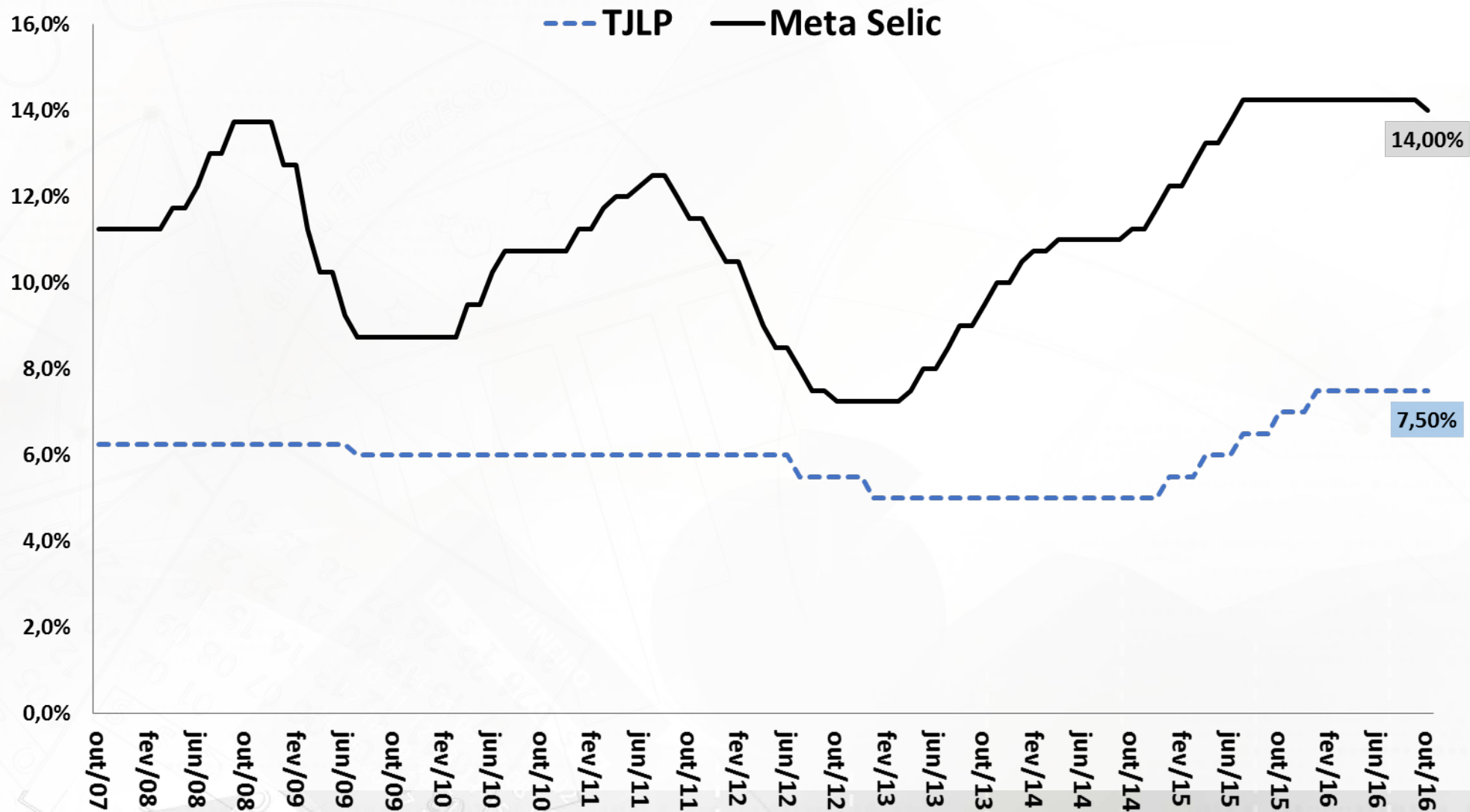

Fonte: BCB.

# Evolução da Curva de Juros

Juros Spot, 180 e 360 dias  
Taxas Efetivas Anualizadas (% aa)

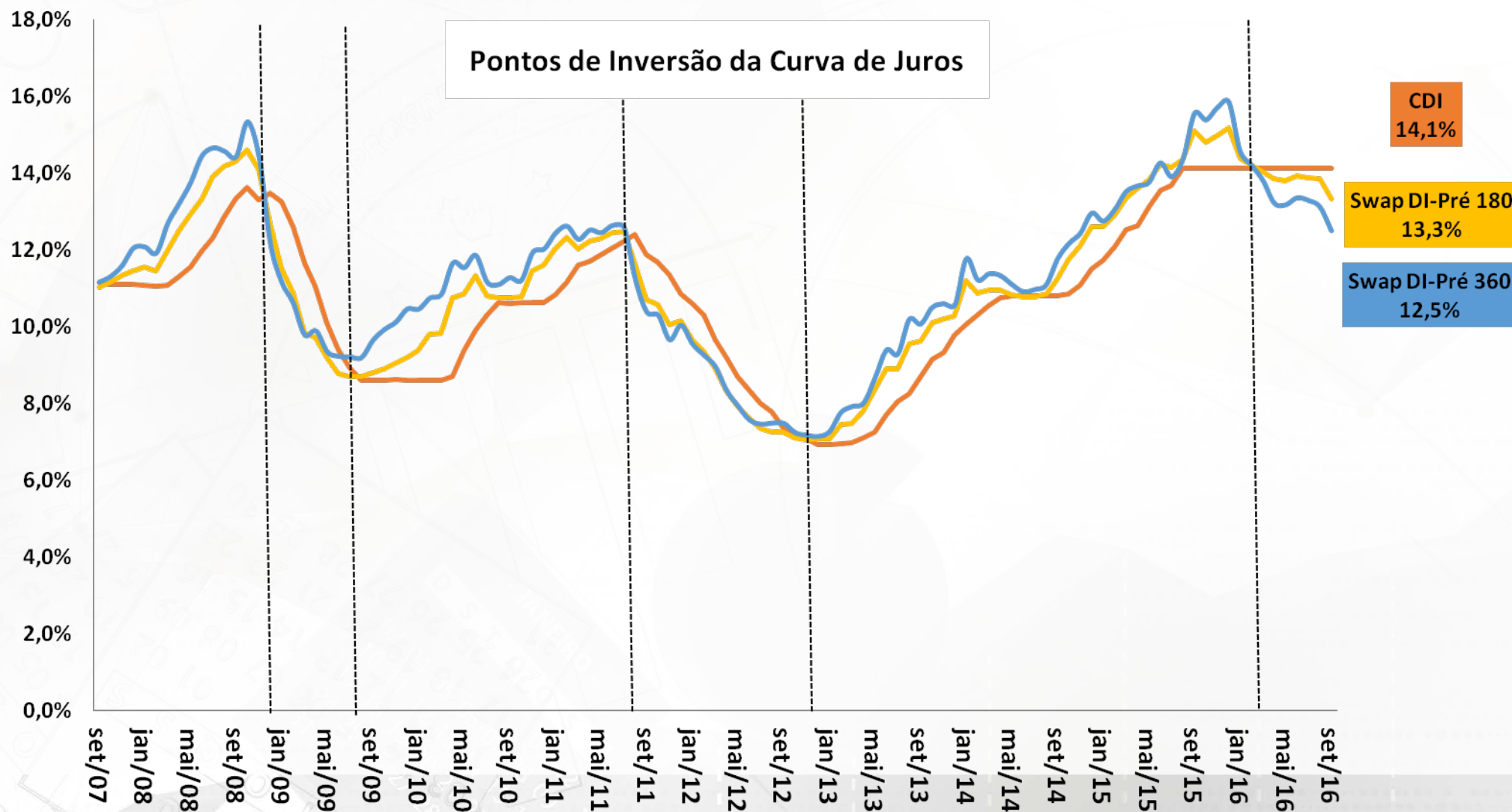

Fonte: BCB.

# Evolução das Taxas Reais de Juros Ex-ante e Ex-post

Taxas de Juros Reais (CDI/IPCA) ex-ante e ex-post  
Taxas Anualizadas (% aa)

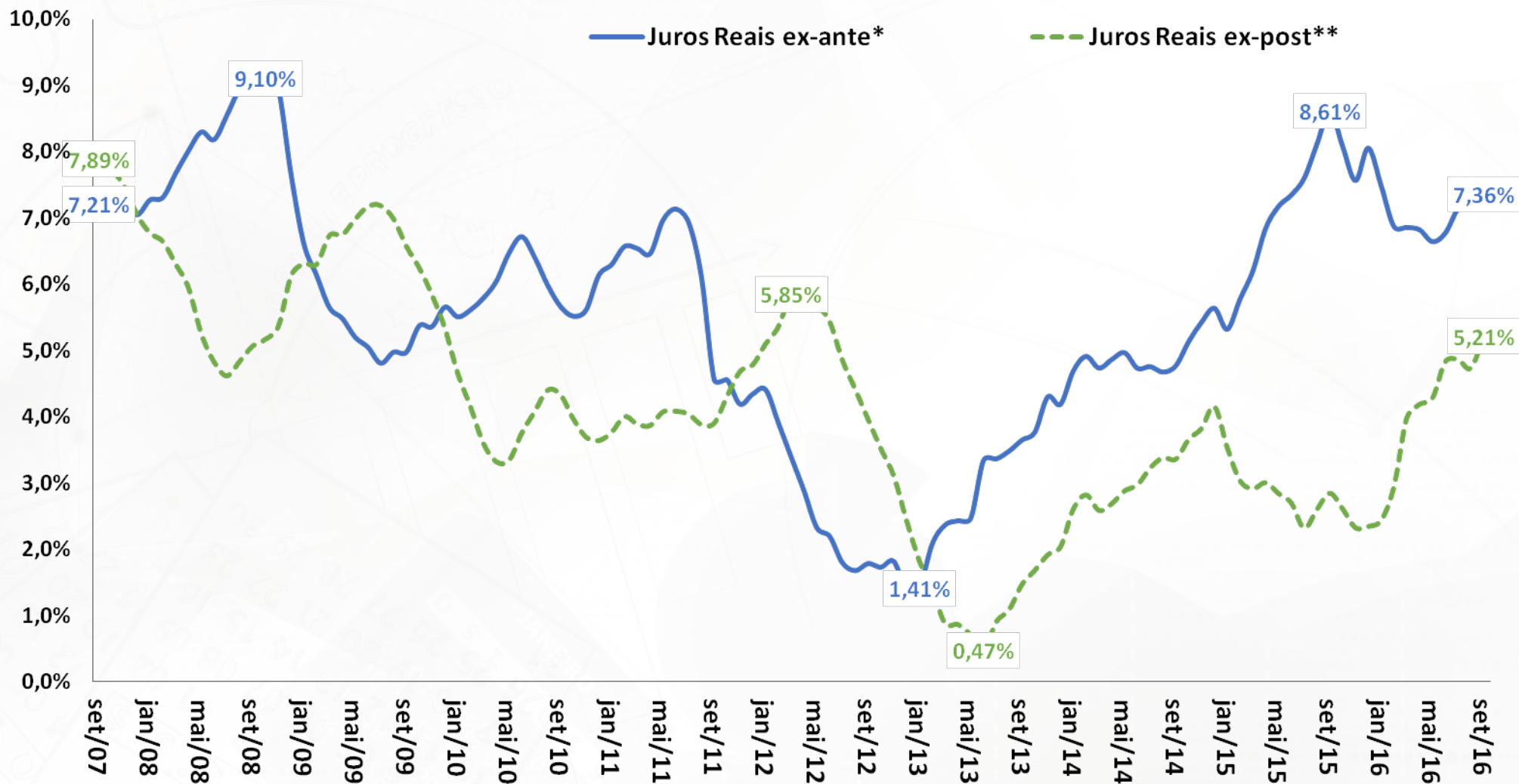

Fonte: BCB e IBGE. Elaboração: SEPLAN/MF.

\* Juros Reais ex-ante: razão CDI/IPCA esperada 12 meses à frente com base nos contratos de swap DI-Pré e na mediana Focus para o IPCA.

\*\* Juros Reais ex-post: razão CDI/IPCA efetivamente observada acumulada 12 meses para trás.



# Evolução das Taxas Reais de Juros Implícita na NTN-B

Taxas de Juros Reais (NTN-B 2024\*)  
Taxas Anualizadas (% aa)

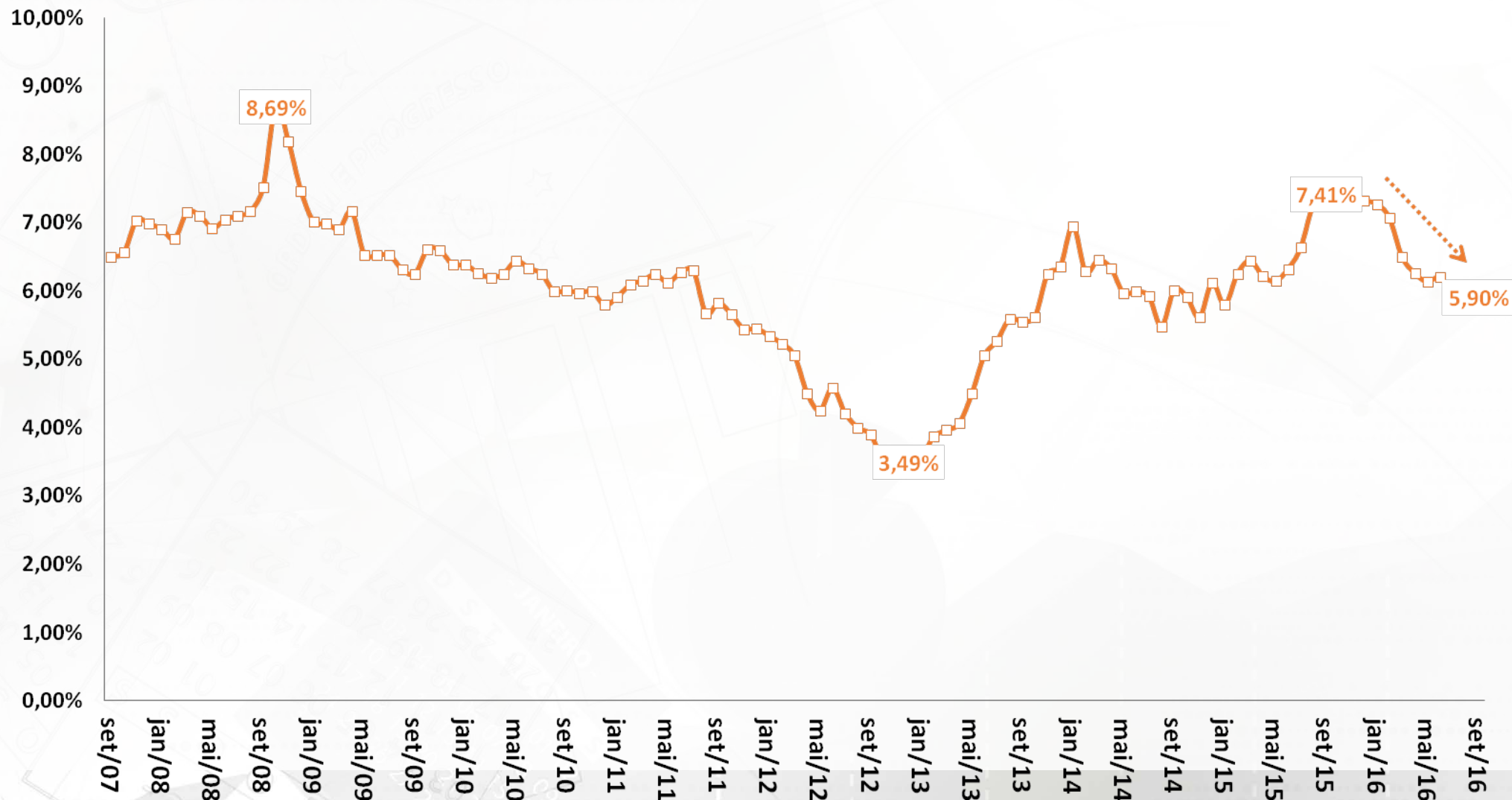

Fonte: STN/MF. Elaboração: SEPLAN/MF.

\*Cupom semestral pago acima da inflação medida pelo IPCA, taxa anualizada.

# Evolução do Mercado de Capitais

Valor Médio de Mercado da Empresa  
Listada na BM&F-Bovespa  
R\$ milhões

Índice Bovespa  
Em Pontos

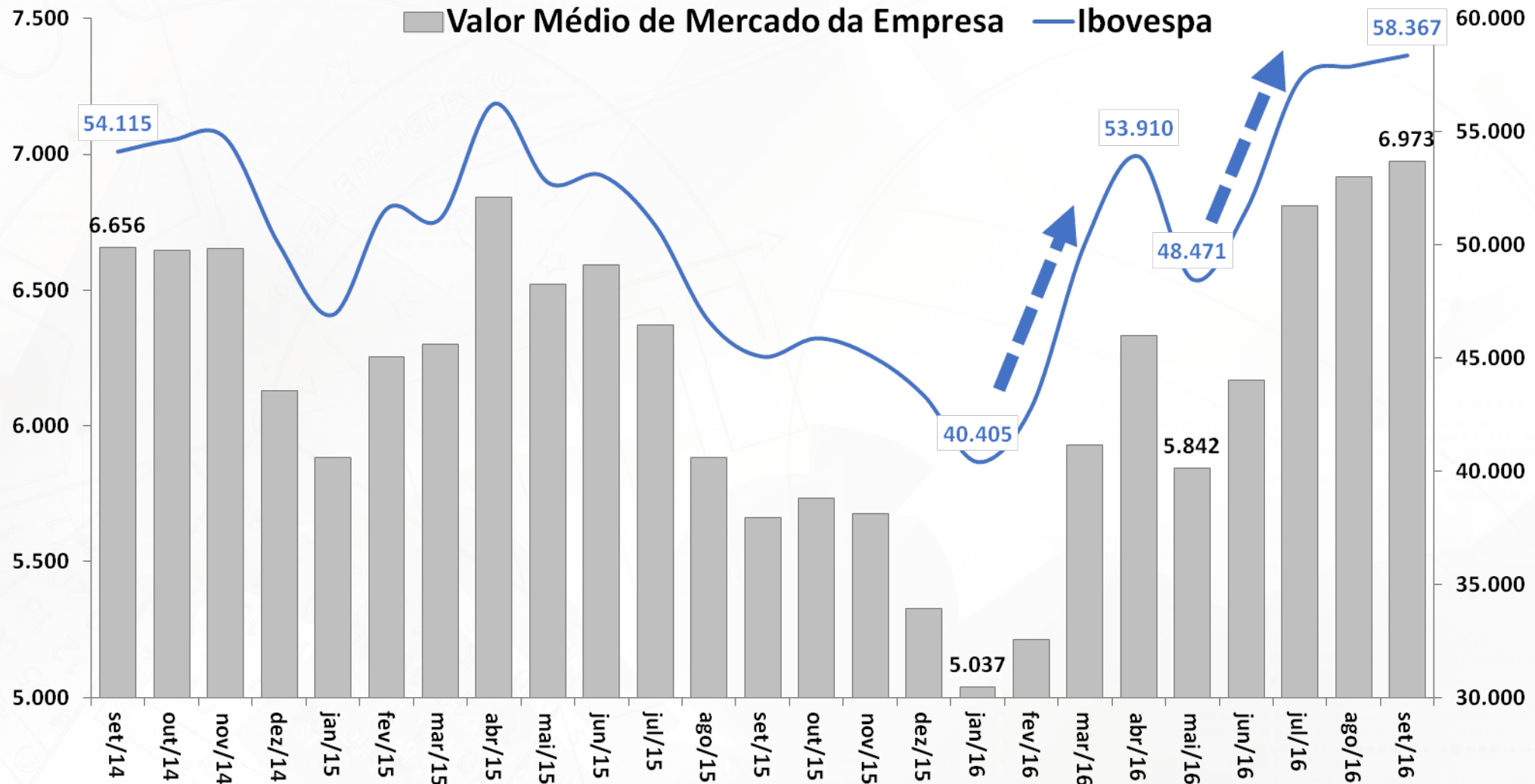

Fonte: BCB.

# Evolução da Percepção de Risco-Brasil

EMBi+ Brasil (spread p.b.)

Período de Investment Grade S&P e Fitch

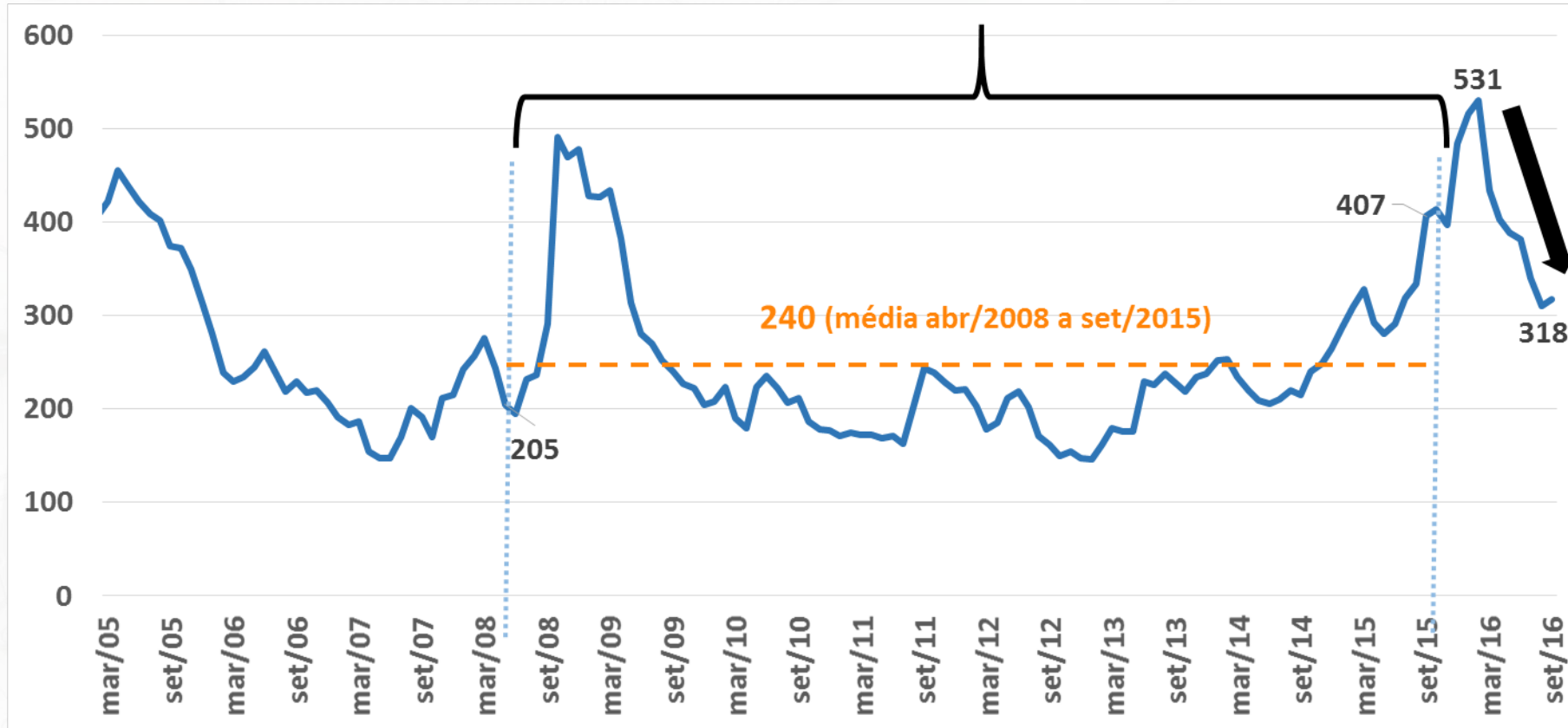

Fonte: JPMorgan.

# COMÉRCIO EXTERIOR

# Comércio Exterior

										BCB/Focus: 28/10/2016					
Indicadores Cambiais (BCB)		setembro-16		2014	2015	var.jul/16 - jul/15	var.ago/16 - ago/15	var.set/16 - set/15	var. acumul. do ano	jul/16 var.acumul - 12 meses	ago/16 var.acumul - 12 meses	set/16 var.acumul - 12 meses	Câmbio Médio 2016	Câmbio Médio 2017	Câmbio Médio 2018
taxa de variação cambial: valorização (-) ou desvalorização (+)															
<b>Câmbio Nominal (R\$/US\$) - venda - fim de período</b> valor do mês: 3,25		8,5%	43,5%	-4,6%	-11,1%	-18,3%	8,7%	31,2%	24,8%	17,7%	3,20	3,40	3,50		
Câmbio Real Efetivo (IPCA)		1,4%	22,1%	-10,8%	-18,9%	-25,6%	-1,4%	16,4%	11,8%	5,6%					
Razão Câmbio/Salário corrigido pela Produtividade		6,3%	26,8%	-22,4%	-30,2%	-33,3%	-13,1%	8,6%	2,3%	-4,4%					
Custo unitário do trabalho em US\$ (Junho/1994=100)		-0,6%	-21,7%	6,1%	17,9%	28,9%	-3,2%	-17,6%	-14,1%	-9,3%					
<b>Comércio Exterior (FUNCEX)</b>		setembro-16		2014	2015	var.jul/16 - jul/15	var.ago/16 - ago/15	var.set/16 - set/15	var. acumul. do ano	jul/16 var.acumul - 12 meses	ago/16 var.acumul - 12 meses	set/16 var.acumul - 12 meses			
Quantidade e Preço Médio															
<b>QUANTUM</b>															
<b>Exportação</b>		-1,8%	8,3%	-6,2%	10,7%	-3,5%	7,6%	9,7%	10,7%	9,6%					
Básicos		6,4%	13,2%	-18,5%	-1,8%	-12,2%	3,5%	9,7%	8,8%	6,9%					
Semimanufaturados		-0,6%	8,5%	1,9%	18,6%	11,8%	15,3%	13,0%	14,0%	14,6%					
Manufaturados		-12,9%	2,3%	8,0%	25,0%	0,5%	10,6%	8,6%	11,9%	11,4%					
<b>Importação</b>		-2,5%	-15,1%	-21,2%	8,4%	-4,0%	-15,2%	-21,1%	-18,8%	-16,9%					
Bens de Capital		-1,5%	-16,3%	-14,5%	17,8%	5,1%	-12,2%	-20,9%	-17,7%	-15,3%					
Intermediários		-10,2%	-16,6%	-31,5%	-25,2%	-28,4%	-18,9%	-20,0%	-21,0%	-20,9%					
Bens de Consumo Duráveis		-13,7%	-27,6%	-47,4%	-38,1%	-25,6%	-41,9%	-40,9%	-42,7%	-42,6%					
Bens de Consumo Não-Duráveis		1,1%	-6,5%	-28,2%	0,7%	-15,7%	-16,3%	-18,3%	-17,3%	-17,6%					
Combustíveis e Lubrificantes		2,1%	-11,4%	-27,8%	22,6%	-4,7%	-15,7%	-18,7%	-15,0%	-11,9%					
<b>Índice de Rentabilidade das Exportações</b>		-1,4%	2,0%	-10,7%	-14,8%	-20,1%	-7,6%	0,2%	-1,7%	-4,7%					
<b>Razão de Quantum = quantum médio X / quantum médio M</b>		0,6%	29,3%	19,1%	2,1%	0,5%	26,2%	39,0%	35,9%	31,6%					
<b>PREÇO</b>															
<b>Exportação (X)</b>		-5,3%	-21,6%	-5,8%	-0,7%	1,7%	-10,6%	-17,9%	-16,1%	-13,9%					
Básicos		-8,9%	-29,7%	-4,3%	0,7%	4,5%	-11,5%	-21,8%	-19,2%	-16,3%					
Semimanufaturados		-4,2%	-16,1%	-1,0%	5,2%	7,6%	-9,1%	-16,6%	-14,6%	-12,3%					
Manufaturados		-1,0%	-11,3%	-9,0%	-5,5%	-3,3%	-9,8%	-12,9%	-12,2%	-11,3%					
<b>Importação (M)</b>		-2,0%	-11,9%	-7,7%	-7,5%	-5,6%	-9,5%	-11,4%	-11,0%	-10,4%					
Bens de Capital		-2,2%	-6,4%	-7,4%	-7,3%	-6,8%	-7,8%	-7,8%	-7,8%	-7,9%					
Intermediários		0,4%	-5,3%	5,1%	1,1%	0,2%	-2,2%	-4,1%	-3,3%	-3,0%					
Bens de Consumo Duráveis		0,8%	-4,6%	-4,4%	1,8%	0,1%	-5,6%	-7,6%	-6,8%	-5,9%					
Bens de Consumo Não-Duráveis		-1,1%	-7,5%	-5,5%	3,9%	10,0%	-1,3%	-5,1%	-4,0%	-2,1%					
Combustíveis e Lubrificantes		-4,4%	-37,9%	-25,0%	-24,2%	-20,0%	-31,7%	-37,5%	-36,3%	-34,5%					
<b>Termos de Troca = preço médio X / preço médio M</b>		-3,4%	-11,0%	2,0%	7,4%	7,7%	-1,2%	-7,1%	-5,4%	-3,8%					

# Taxa Nominal de Câmbio Diária R\$/US\$

Taxa de Câmbio Nominal R\$/US\$

Volatilidade do Câmbio Nominal\*

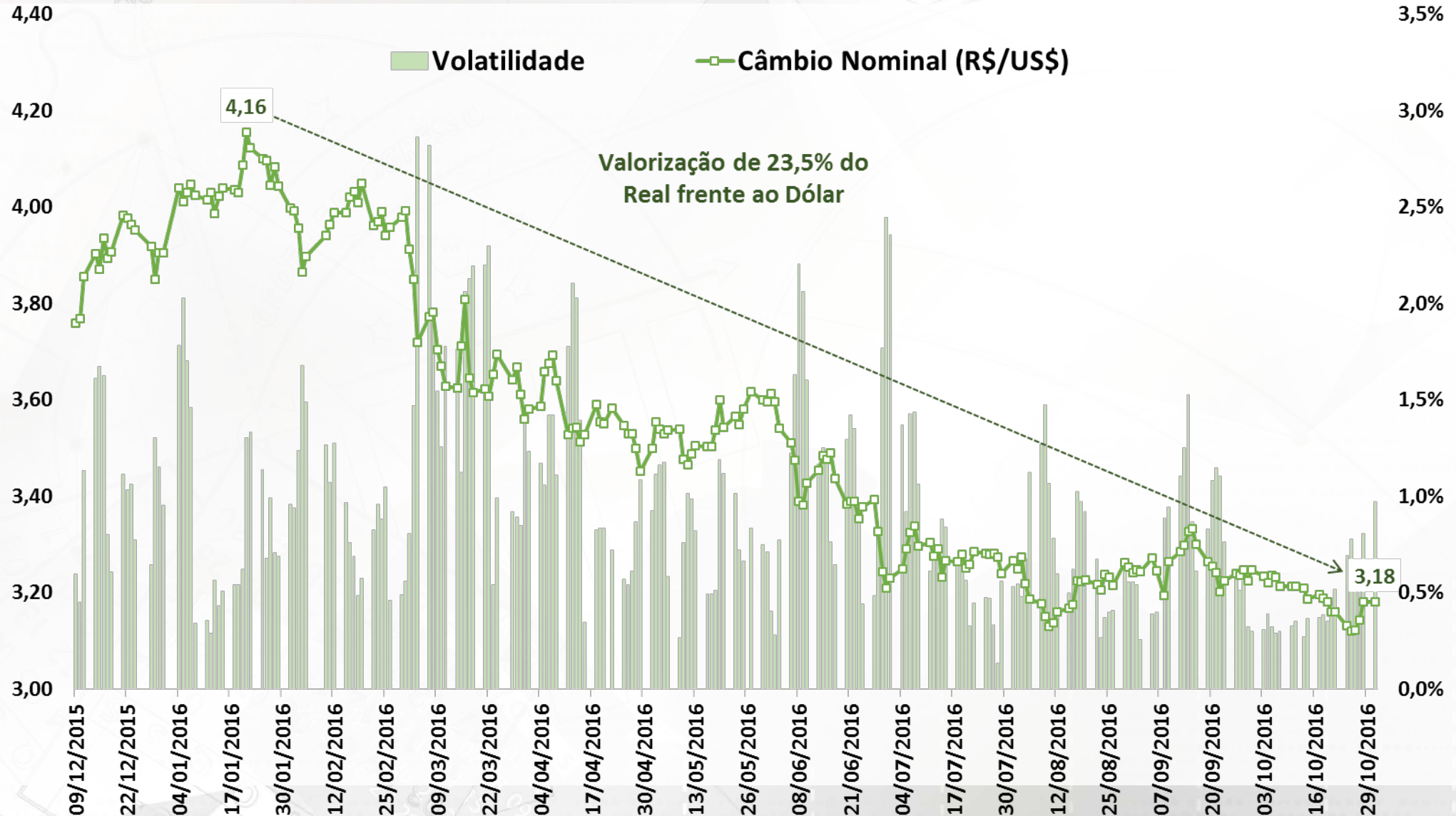

Fonte: BCB. \*Volatilidade = Coeficiente de Variação Móvel de 5 dias.

# Taxa Nominal de Câmbio Mensal R\$/US\$

Taxa Nominal de Câmbio R\$/US\$  
Venda - Fim de Período

Volatilidade do Câmbio Nominal  
cálculo em 12 meses móveis

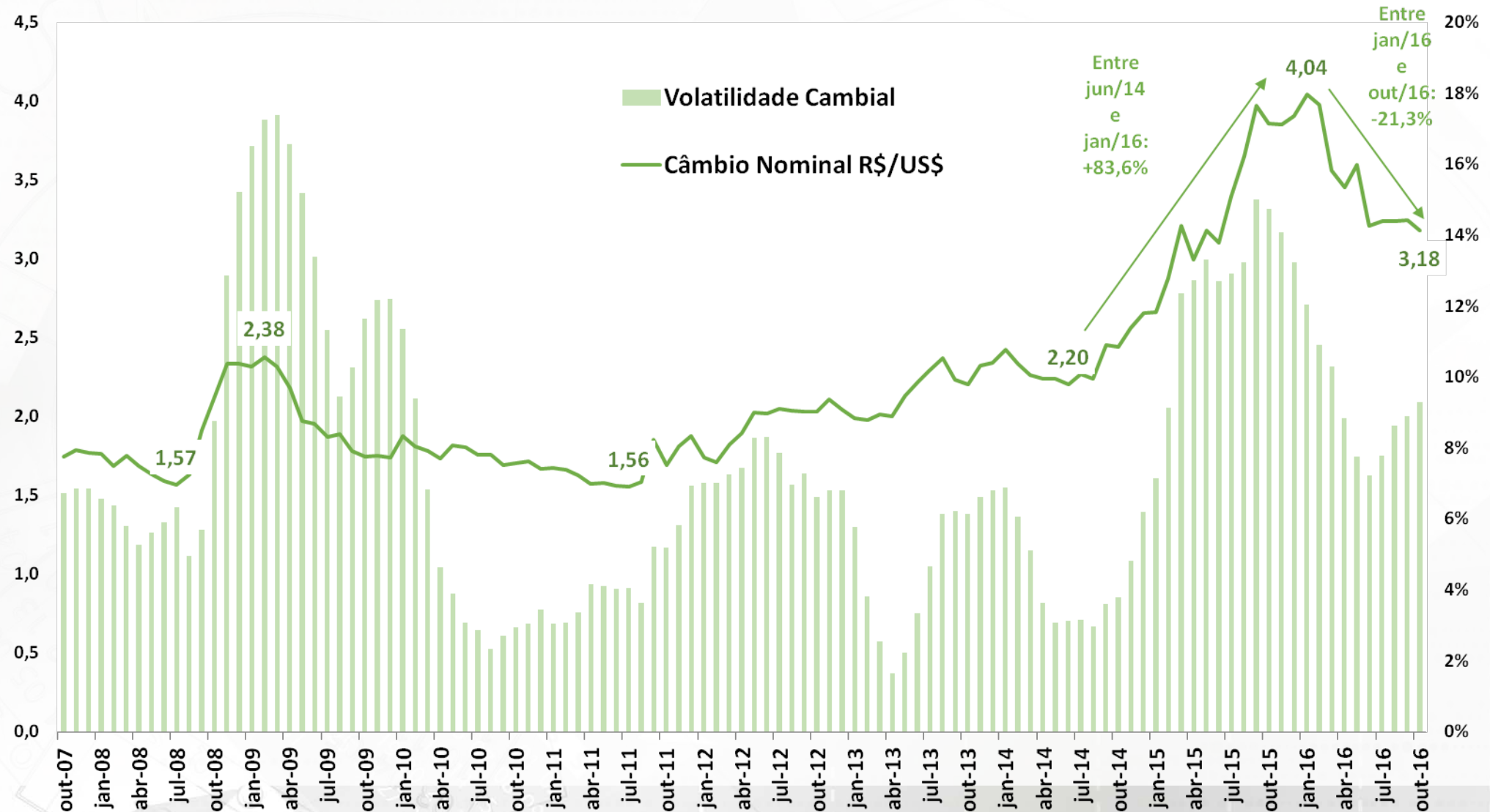

Fonte: BCB.

# Evolução dos Índices de Câmbio

Índices de Câmbio (MM 12 meses)  
2006 = 100

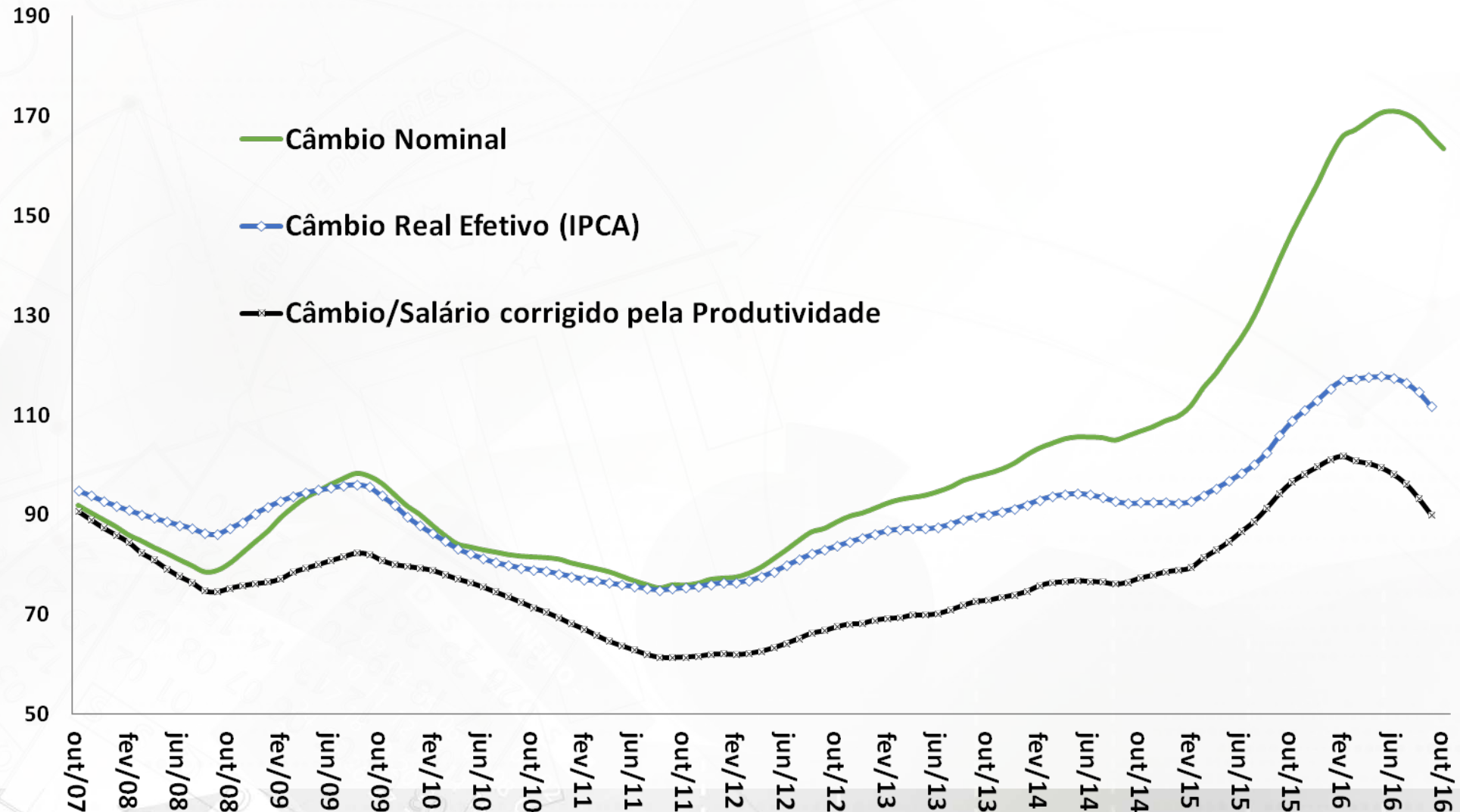

Fonte: BCB.



# Saldo da Balança Comercial, Razão de Quantum e Termos de Troca

Saldo da Balança Comercial  
Acumulado em 12 Meses  
US\$ milhões FOB

Razão de Quantum e Termos de Troca\*  
MM12 meses  
2006 = 100

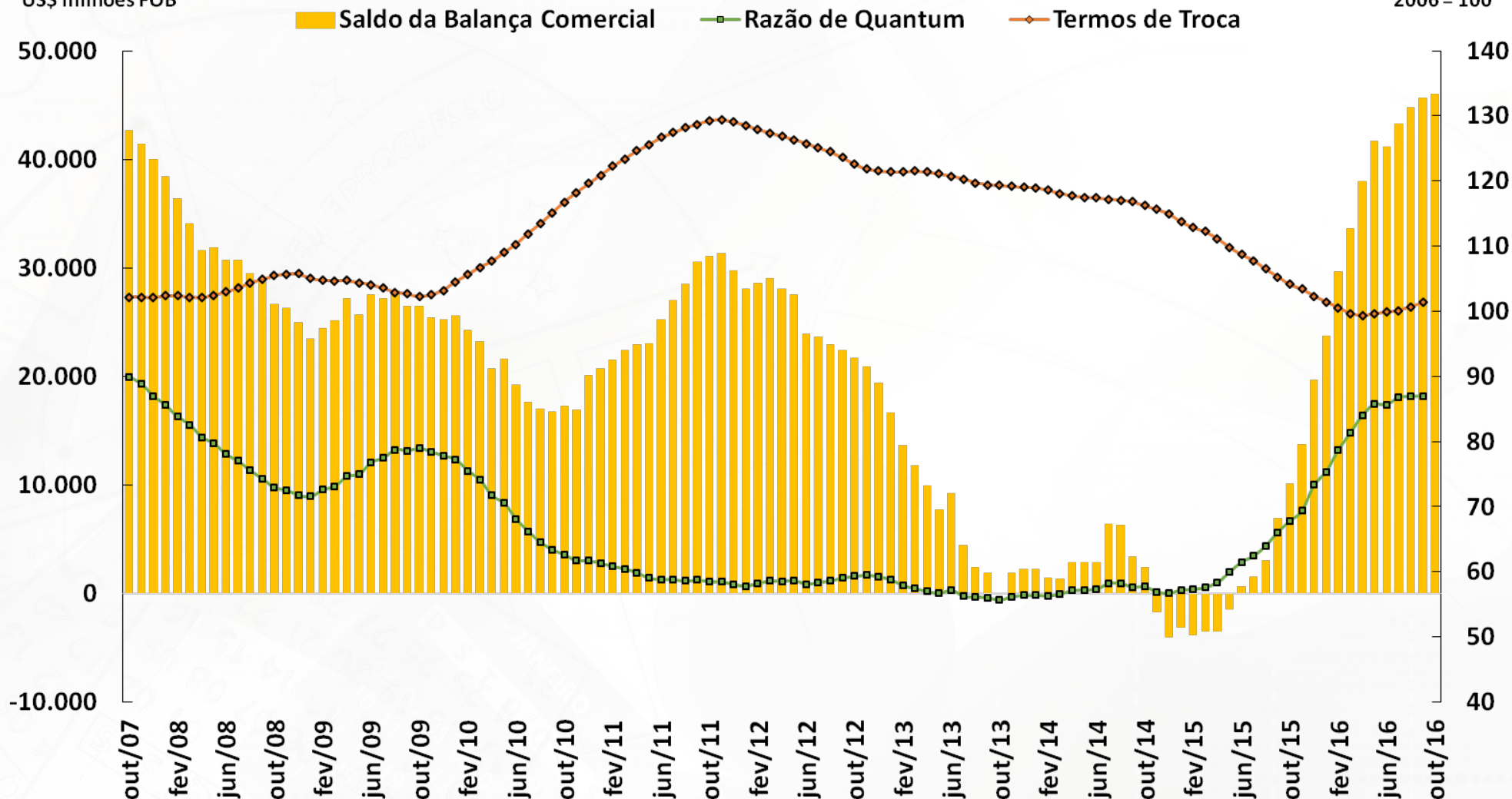

Fonte: BCB e FUNCEX. Elaboração: SEPLAN/MP.

\*Razão de Quantum = (Volume Exportado / Volume Importado) e Termos de Troca = (Preço Médio Exportações / Preço Médio Importações).

# Exportações: Rentabilidade, Quantum, Preço e Câmbio

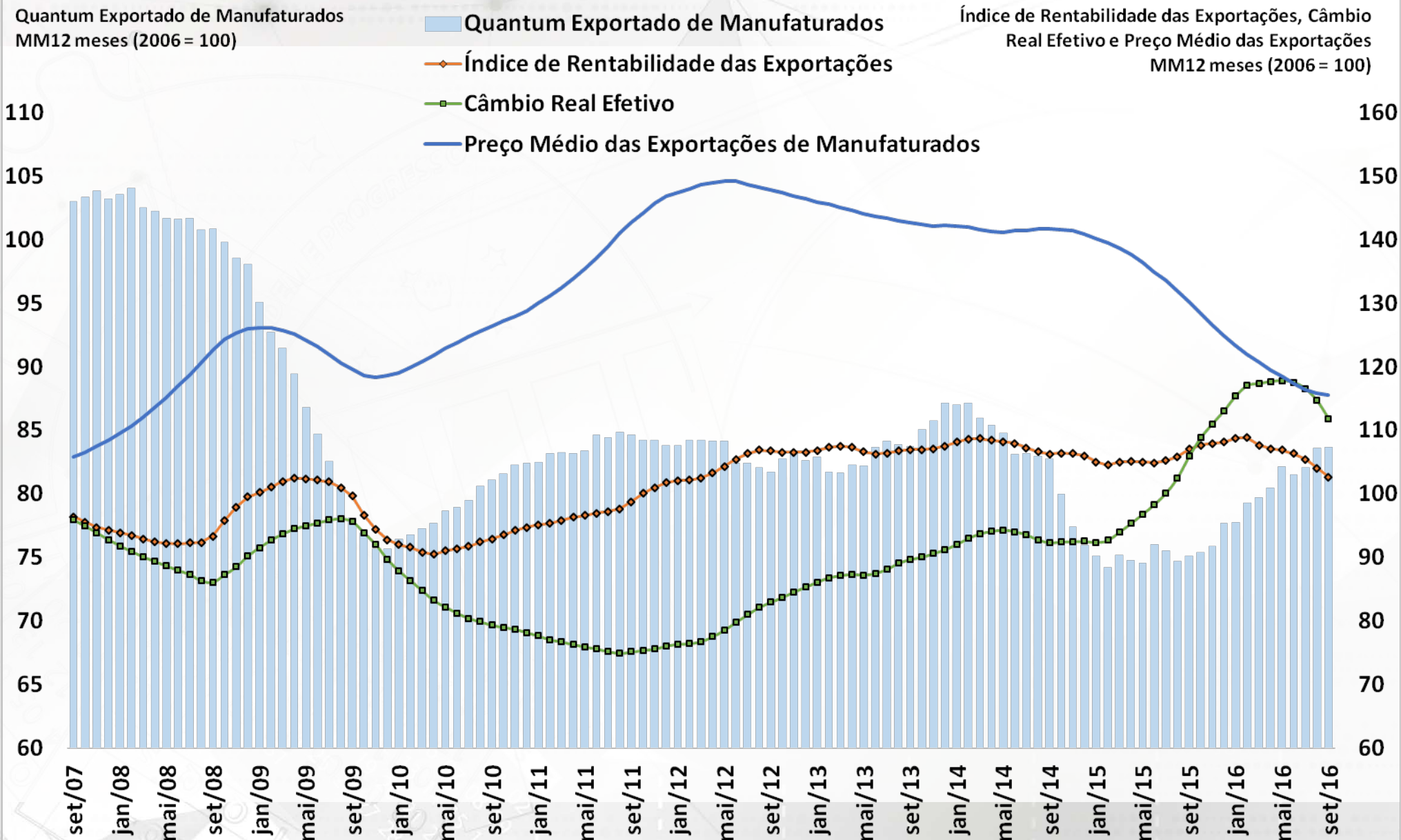

Fonte: BCB e FUNCEX.

# Quantum das Exportações e das Importações

Exportações e Importações - Quantum  
MM 12 meses (2006 = 100)

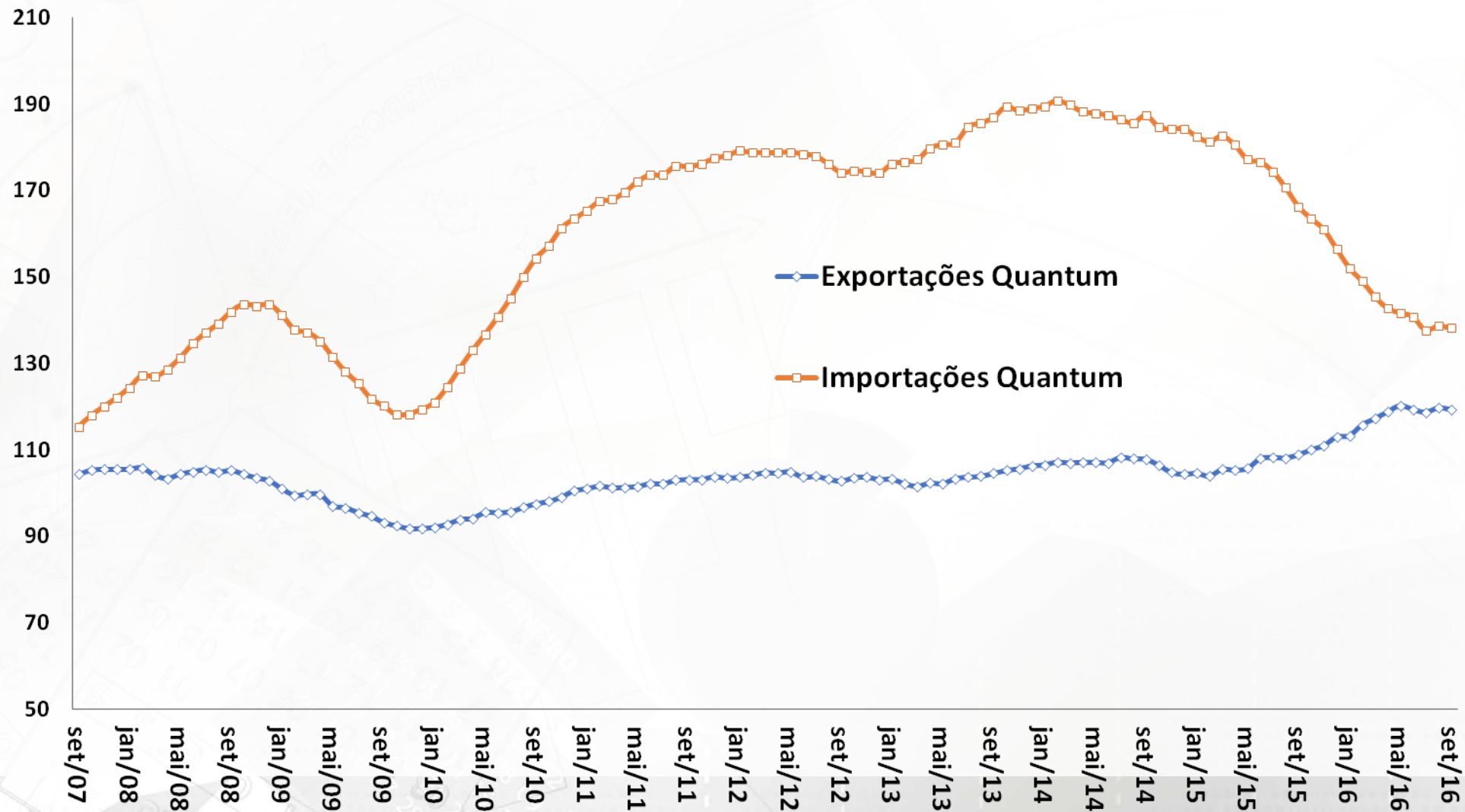

Fonte: BCB e FUNCEX.

# Exportações: valor, quantum e preço

Exportações Quantum e Preço  
Média Móvel 12 meses (2006 = 100)

Exportações Valor  
Acumulado em 12 meses (US\$ milhões FOB)

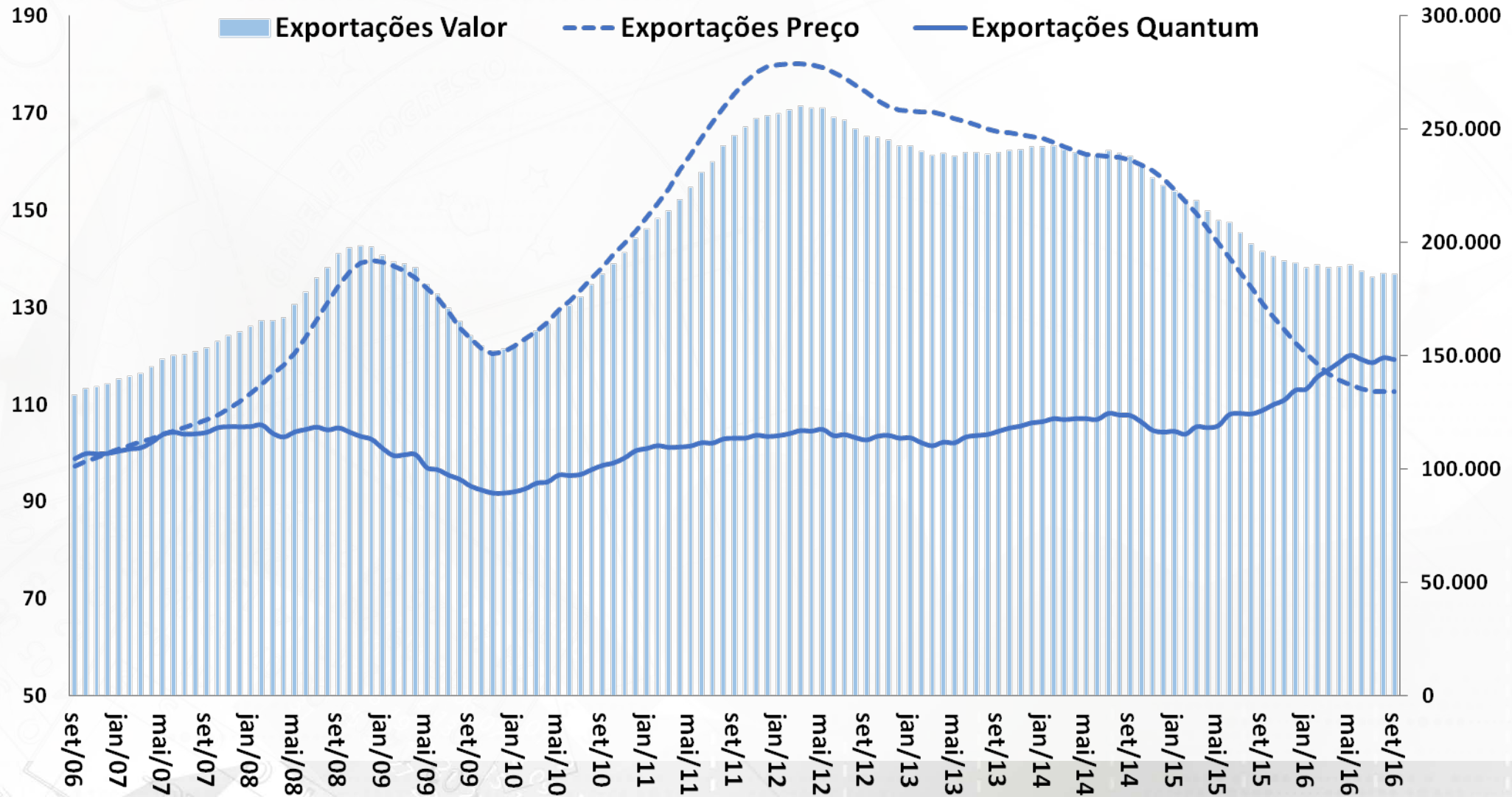

Fonte: MDIC e FUNCEX.

# Quantum Exportado Total e por Classes de Produtos

Quantum Exportado  
MM 12 meses (2006=100)

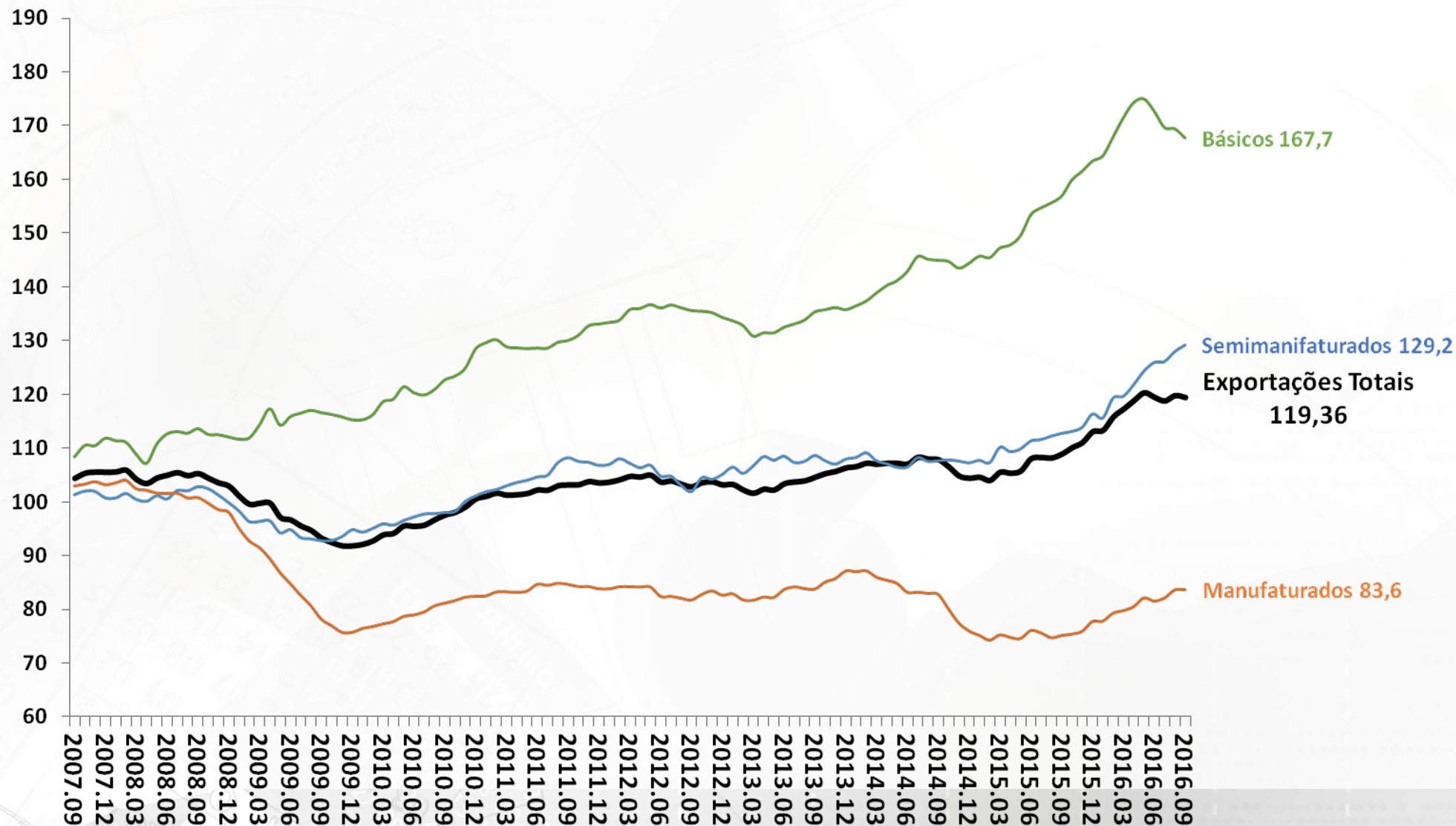

Fonte: FUNCEX.

# Quantum Exportado Total e por Categorias Econômicas

Quantum Exportado  
MM 12 meses (2006=100)

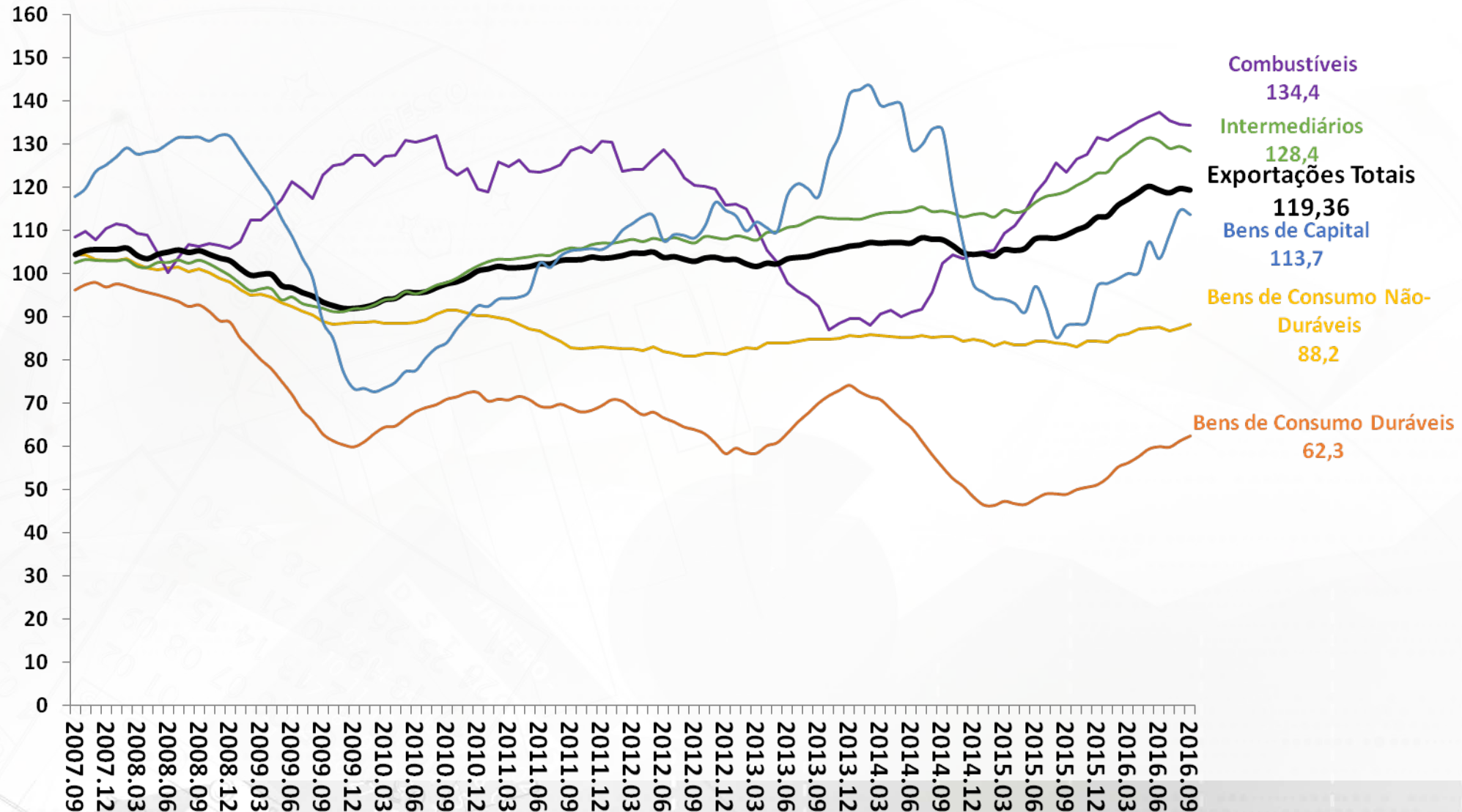

Fonte: FUNCEX.

# Importações: valor, quantum e preço

Importações Quantum e Preço  
Média Móvel 12 meses (2006 = 100)

Importações Valor  
Acumulado em 12 meses (US\$ milhões FOB)

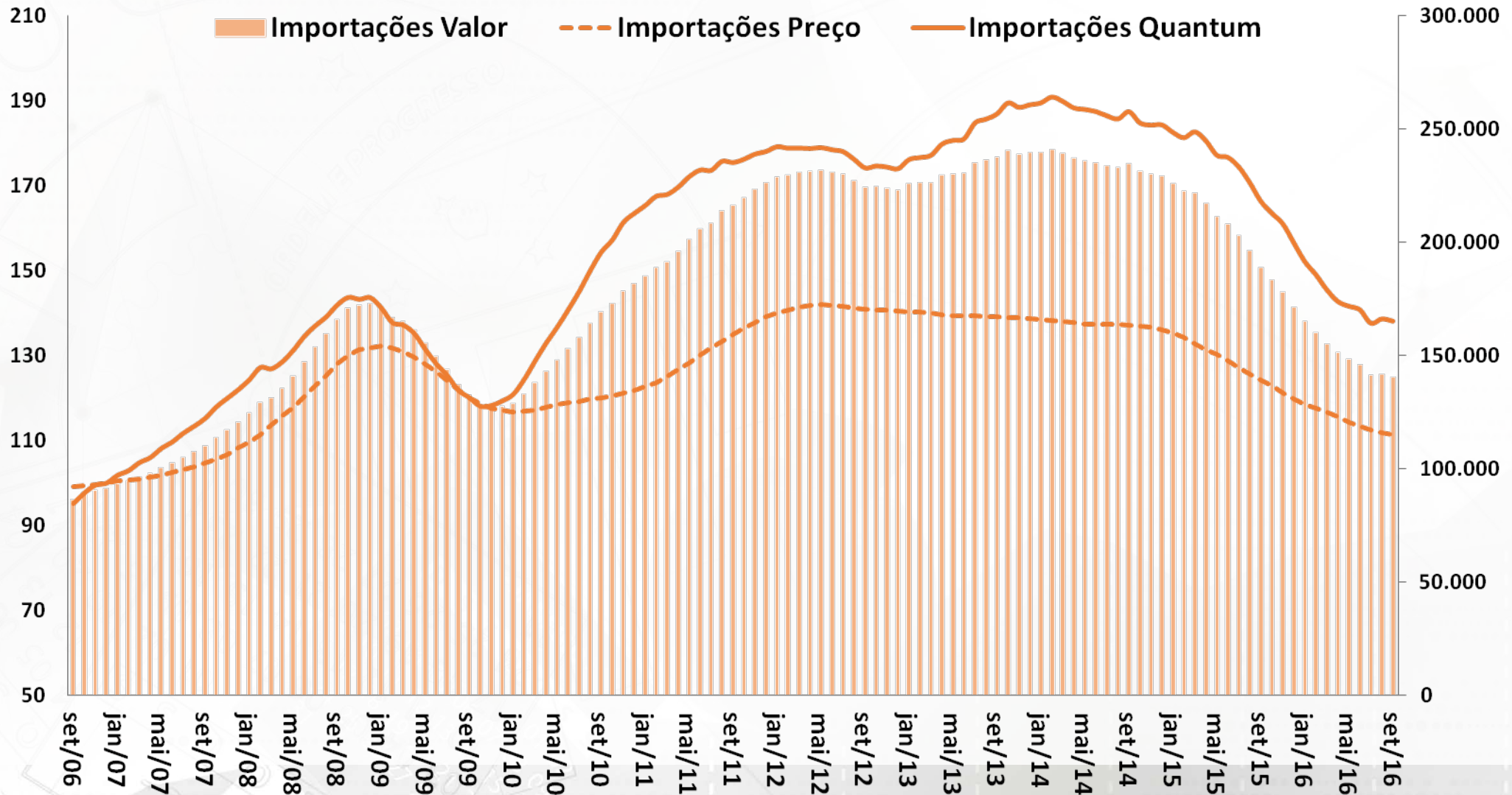

Fonte: MDIC e FUNCEX.

# Quantum Importado Total e por Categorias Econômicas

Quantum Importado  
MM 12 meses (2006=100)

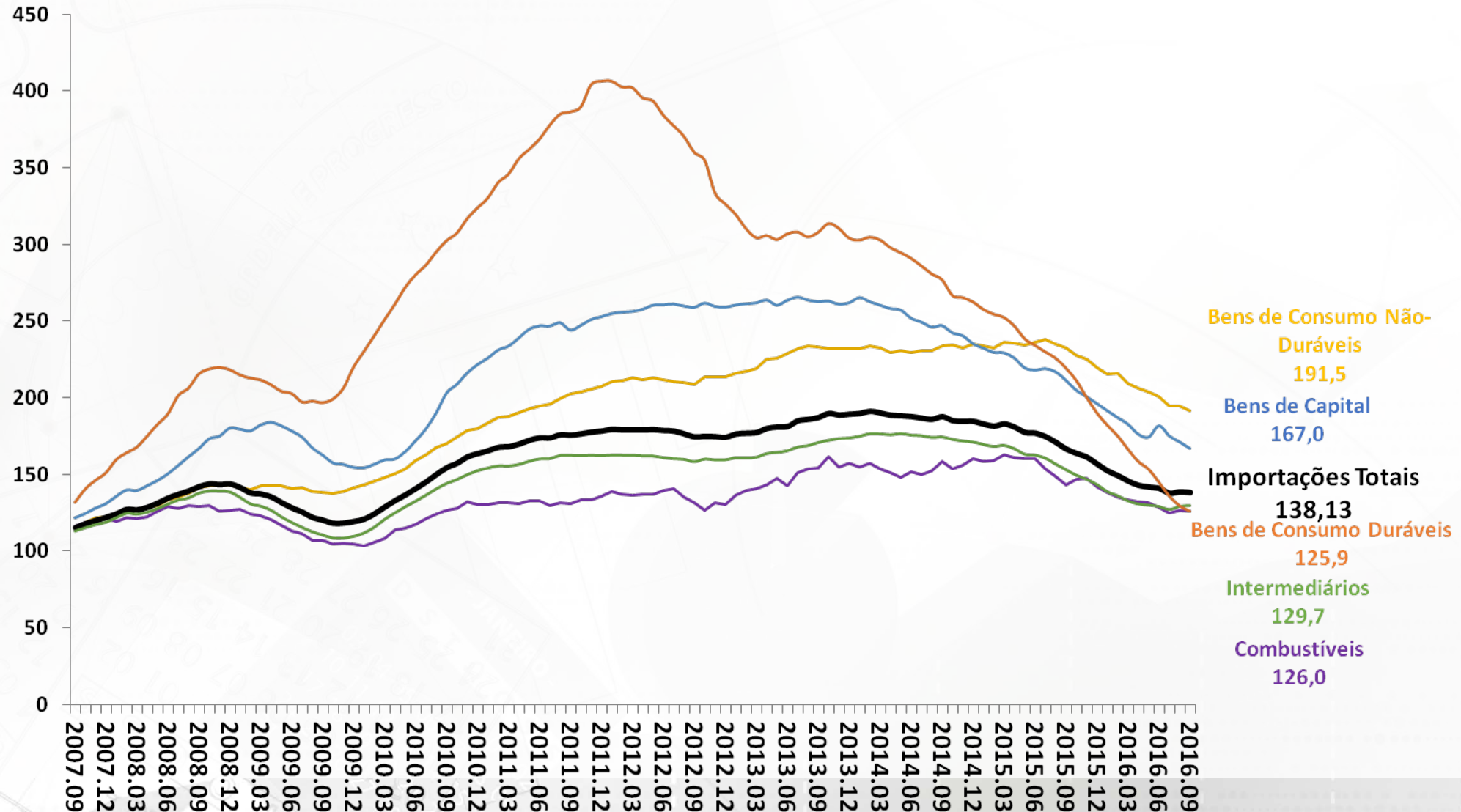

Fonte: FUNCEX.



# Preço Internacional das Commodities Brasileiras

Índice de Commodities Brasil em US\$  
MM 12 meses (2006=100)

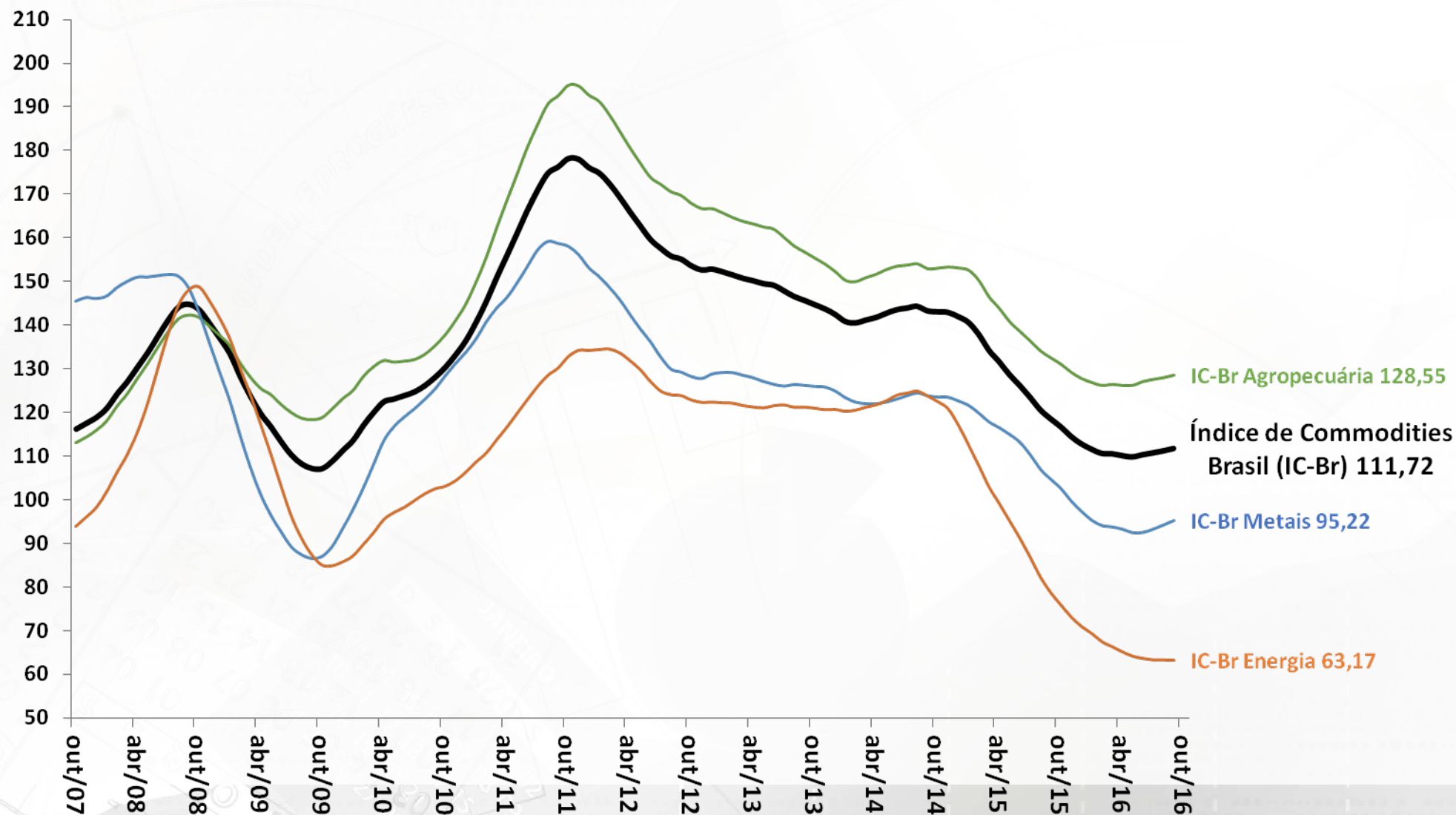

Fonte: BCB.

# Evolução das Exportações Brasileiras por Países de Destino

% do Valor Total Exportado

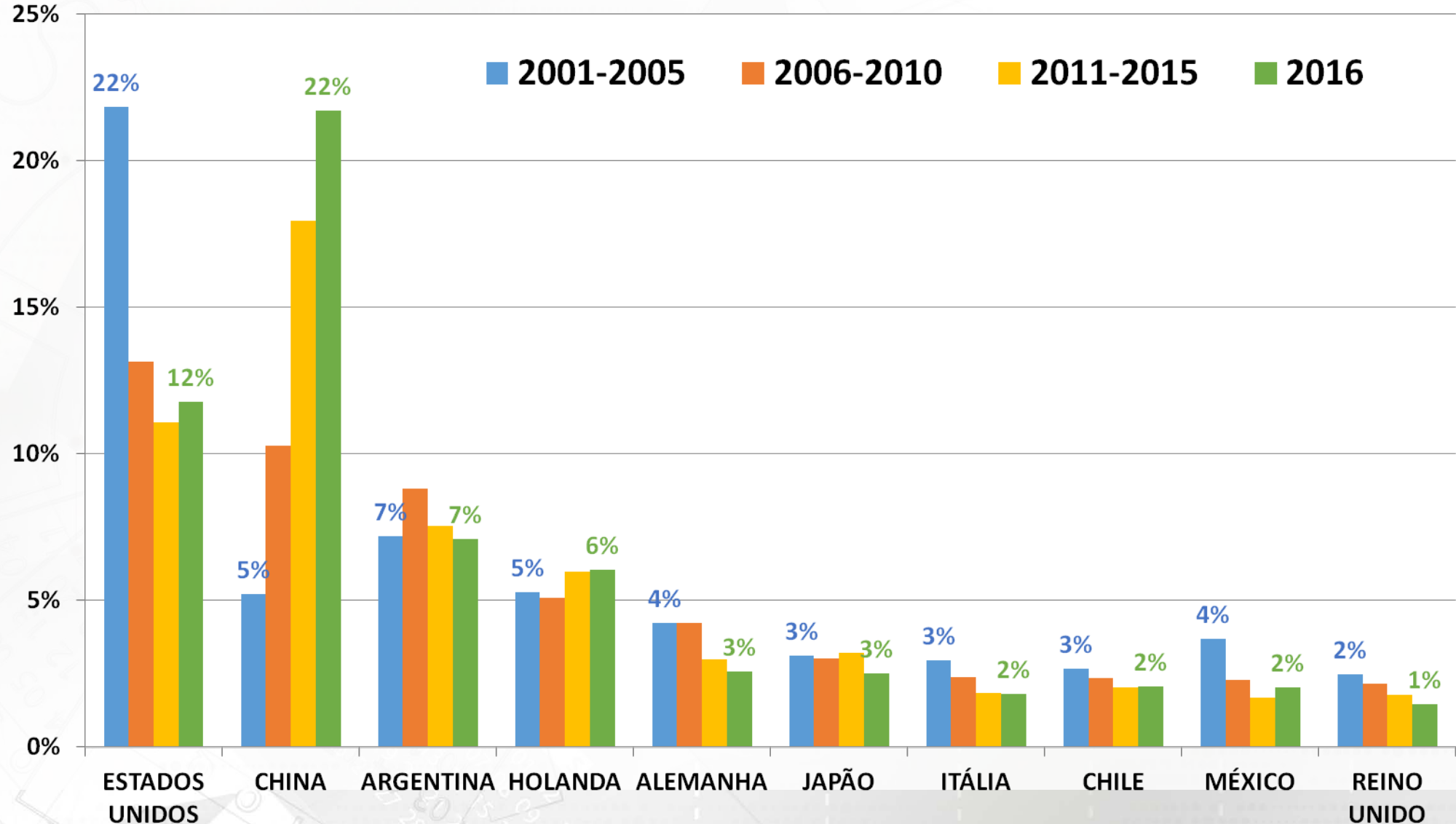

Fonte: SECEX/MIDC.

# CONTAS EXTERNAS

# Contas Externas

BCB/Focus: 28/10/2016

Balço de Pagamentos (BCB) em US\$ milhões											BCB/Focus: 28/10/2016		
	setembro-16	2014	2015	set/16 ac.12 meses	var.2015 - 2014	var.set/16 ac.12m - 2015	var.ago/16 - ago/15	var.set/16 - set/15	var. acum. do ano - jan- set2015	var. acum. do ano - jan- set2016	2016	2017	2018
<b>Resultado BP</b>		<b>-3.351</b>	<b>-3.708</b>	<b>-8.240</b>	<b>10,6%</b>	<b>122,2%</b>	<b>-95,6%</b>	<b>-97,2%</b>	<b>-31,8%</b>	<b>-83,7%</b>			
<b>Saldo em Transações Correntes (STC)</b>		<b>-104.181</b>	<b>-58.882</b>	<b>-23.251</b>	<b>-43,5%</b>	<b>-60,5%</b>	<b>-75,0%</b>	<b>-84,8%</b>	<b>-33,6%</b>	<b>-72,4%</b>	-18,0	-25,7	-32,3
<i>STC como % do PIB</i>		<i>-4,3%</i>	<i>-3,3%</i>	<i>-1,3%</i>	<i>1,0 pp</i>	<i>2,0 pp</i>	<i>2,8 pp</i>	<i>2,8 pp</i>	<i>-0,9 pp</i>	<i>-0,8 pp</i>			
Balança Comercial		-6.629	17.670	42.937	-366,5%	143,0%	64,5%	35,9%	-469,5%	282,9%	47,4	43,3	40,0
Exportações		224.098	190.092	185.103	-15,2%	-2,6%	10,2%	-1,8%	-16,9%	-3,5%	187,4	197,6	210,0
Importações		230.727	172.422	142.166	-25,3%	-17,5%	0,3%	-9,3%	-23,1%	-22,4%	140,0	154,3	170,0
Serviços		-48.107	-36.919	-29.575	-23,3%	-19,9%	-15,1%	-10,7%	-17,2%	-25,1%			
Rendas Primárias		-52.170	-42.357	-39.671	-18,8%	-6,3%	-0,9%	-44,8%	-19,5%	-8,8%			
Rendas Secundárias (transferências)		2.725	2.724	3.058	-0,04%	12,3%	-6,1%	-11,0%	-0,3%	18,8%			
<b>Conta Capital</b>		<b>232</b>	<b>440</b>	<b>344</b>	<b>90,1%</b>	<b>-21,9%</b>	<b>64,5%</b>	<b>35,9%</b>	<b>-469,5%</b>	<b>282,9%</b>			
<b>Conta Financeiras</b>		<b>100.598</b>	<b>54.734</b>	<b>14.667</b>	<b>-45,6%</b>	<b>-73,2%</b>	<b>-15,1%</b>	<b>-10,7%</b>	<b>-17,2%</b>	<b>-25,1%</b>			
Investimento Direto		70.855	61.576	64.877	-13,1%	5,4%	-0,9%	-44,8%	-19,5%	-8,8%			
Investimento estrangeiro Direto (IED)		96.895	75.075	73.197	-22,5%	-2,5%	-0,7%	-79,5%	-49,4%	-43,8%	65,0	68,0	70,0
Investimento em carteira		38.708	22.048	-15.174	-43,0%	-168,8%	-6,1%	-11,0%	-0,3%	18,8%			
Ações		10.933	6.692	2.561	-38,8%	-61,7%	37,3%	-13,3%	-34,2%	-3,9%			
Títulos de Renda Fixa		30.430	5.019	-26.151	-83,5%	-621,0%	-68,9%	-99,7%	75,9%	304,0%			
Outros Investimentos, Fluxos de Capitais		-3.436	23.871	31.003	-794,7%	29,9%	200,4%	-104,0%	-80,7%	115,3%			
Amortizações de Médio e Longo Prazos													
<b>Nec.de Financ.do Setor Externo = STC + Amort. M e LP</b>													
<b>Reservas Internacionais - conceito liquidez (ago-16)</b>		<b>374.051</b>	<b>368.739</b>	<b>377.797</b>	<b>-1,4%</b>	<b>2,5%</b>	<b>1,7%</b>	<b>1,9%</b>	<b>-1,7%</b>	<b>1,0%</b>			
<b>Dívida Externa Bruta (BCB)</b> em US\$ milhões	setembro-16	2014	2015	set/16	2014 % do total	set/16 % do total	var. pp	2014 % PIB	set/16 % PIB	var. pp			
<b>Dívida Externa Total</b>		<b>712.655</b>	<b>665.101</b>	<b>690.585</b>	<b>100,0%</b>	<b>100,0%</b>	<b>-</b>	<b>29,5%</b>	<b>38,8%</b>	<b>9,3 pp</b>			
<b>Dívida Externa Bruta</b>		<b>352.821</b>	<b>334.745</b>	<b>335.067</b>	<b>49,5%</b>	<b>48,5%</b>	<b>-1,0 pp</b>	<b>14,6%</b>	<b>18,8%</b>	<b>4,2 pp</b>			
Setor Público		79.796	68.208	76.957	11,2%	11,1%	-0,1 pp	3,0%	4,3%	1,4 pp			
Setor Privado e Setor Público Financeiro		273.025	266.537	258.111	38,3%	37,4%	-0,9 pp	11,6%	14,5%	2,9 pp			
Curto Prazo		57.783	51.140	62.261	8,1%	9,0%	0,9 pp	2,2%	3,5%	1,3 pp			
Médio e Longo Prazo		295.038	283.605	272.807	41,4%	39,5%	-1,9 pp	12,4%	15,3%	3,0 pp			
<b>Empréstimos Intercompanhia</b>		<b>207.756</b>	<b>205.711</b>	<b>221.320</b>	<b>29,2%</b>	<b>32,0%</b>	<b>2,9 pp</b>	<b>9,1%</b>	<b>12,4%</b>	<b>3,3 pp</b>			
<b>Títulos de Renda Fixa no Brasil de posse de não residentes</b>		<b>152.078</b>	<b>124.645</b>	<b>134.197</b>	<b>21,3%</b>	<b>19,4%</b>	<b>-1,9 pp</b>	<b>5,8%</b>	<b>7,5%</b>	<b>1,8 pp</b>			

# Brasil: Câmbio Efetivo Real e Ajuste nas Contas Externas

Saldo em Transações Correntes e  
Saldo da Balança Comercial e de Serviços  
Acum.12 meses - US\$ bilhões

Câmbio Real Efetivo (IPCA)  
MM12 meses  
2006 = 100

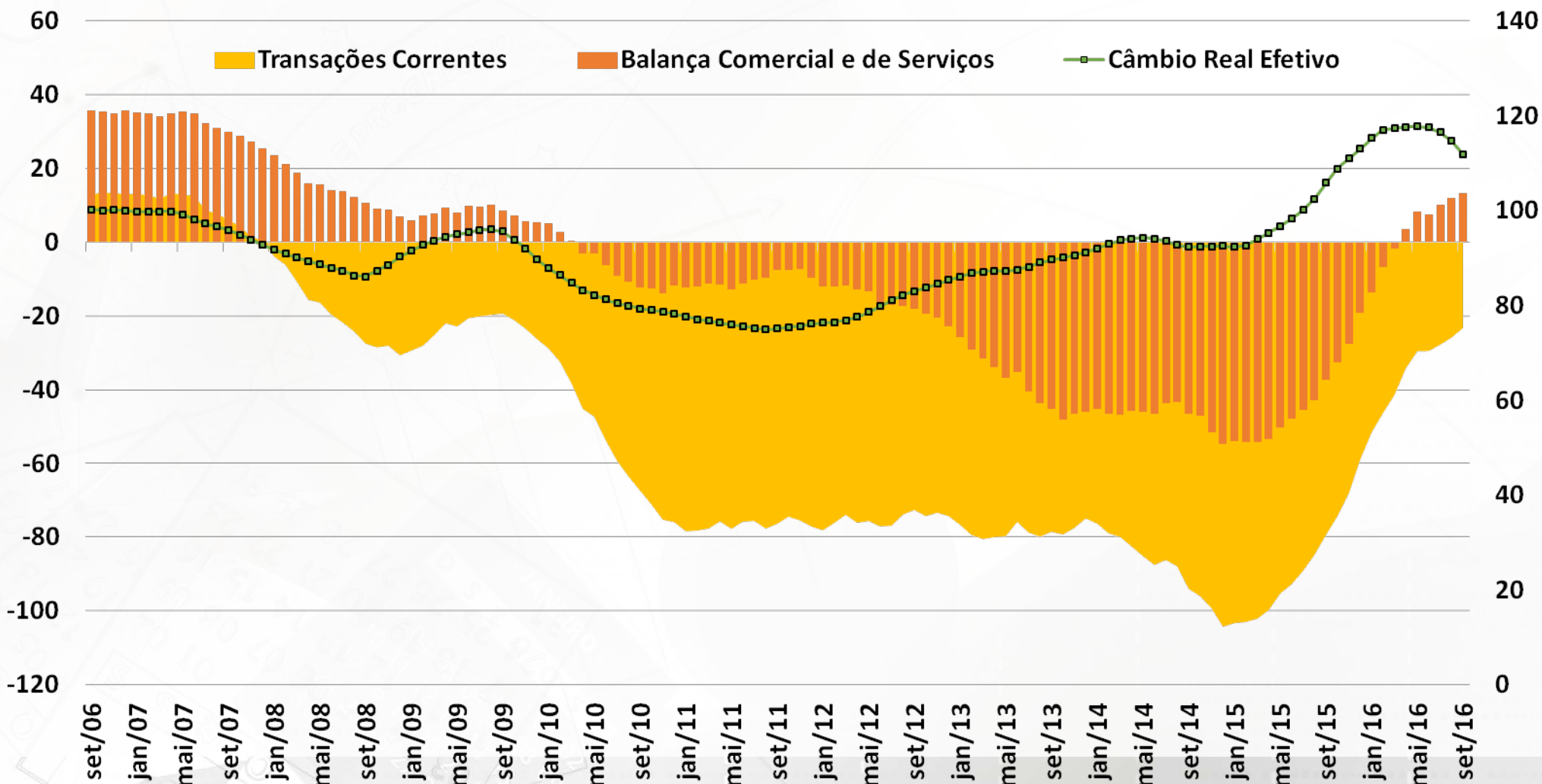

Fonte: BCB.

# Decomposição do Saldo em Transações Correntes

Balança Comercial, de Serviços e Rendas  
Acum.12 meses - US\$ bilhões

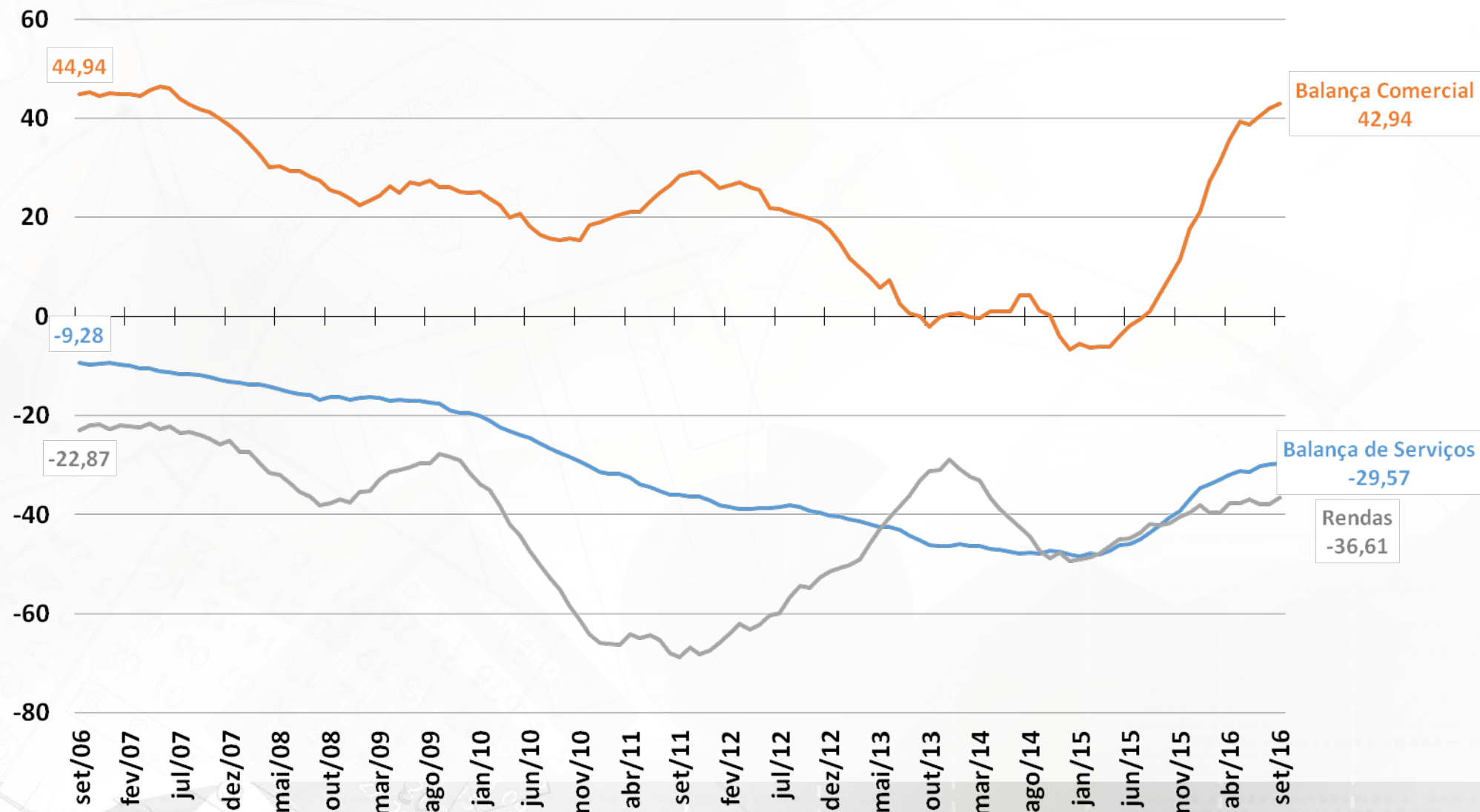

Fonte: BCB.

# Balança de Serviços e Principais Componentes

Balança de Serviços e principais componentes  
Acum.12 meses - US\$ bilhões

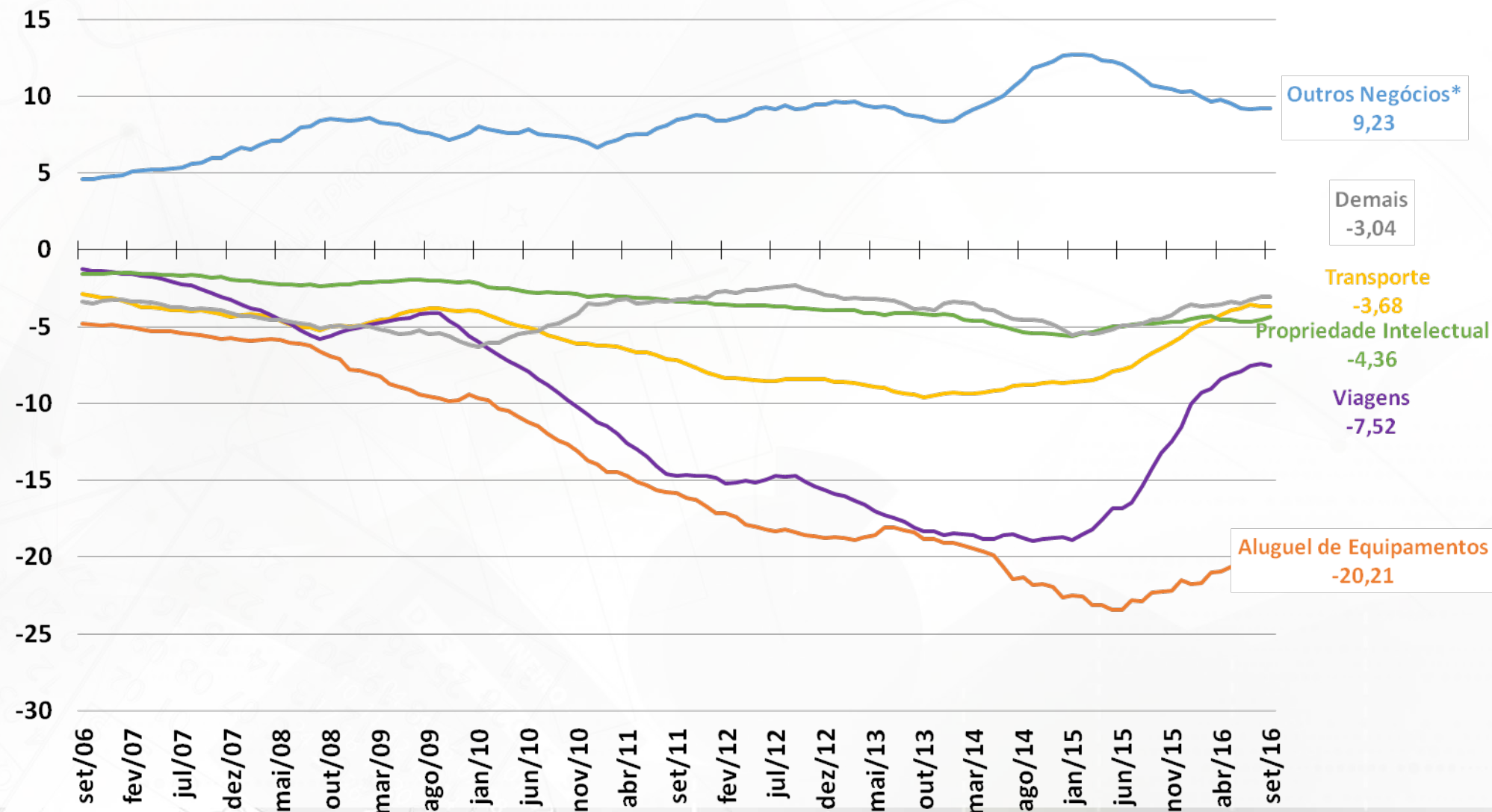

Fonte: BCB. \*Inclui serviços de pesquisa e desenvolvimento, serviços jurídicos, serviços de publicidade, serviços de engenharia e arquitetura, serviços de limpeza e despoluição.

# Conta Financeira e Principais Componentes

Saldos da Conta Financeira  
Valores + Ingressos Líquidos / - Saídas Líquidas  
Acum.12 meses - US\$ bilhões

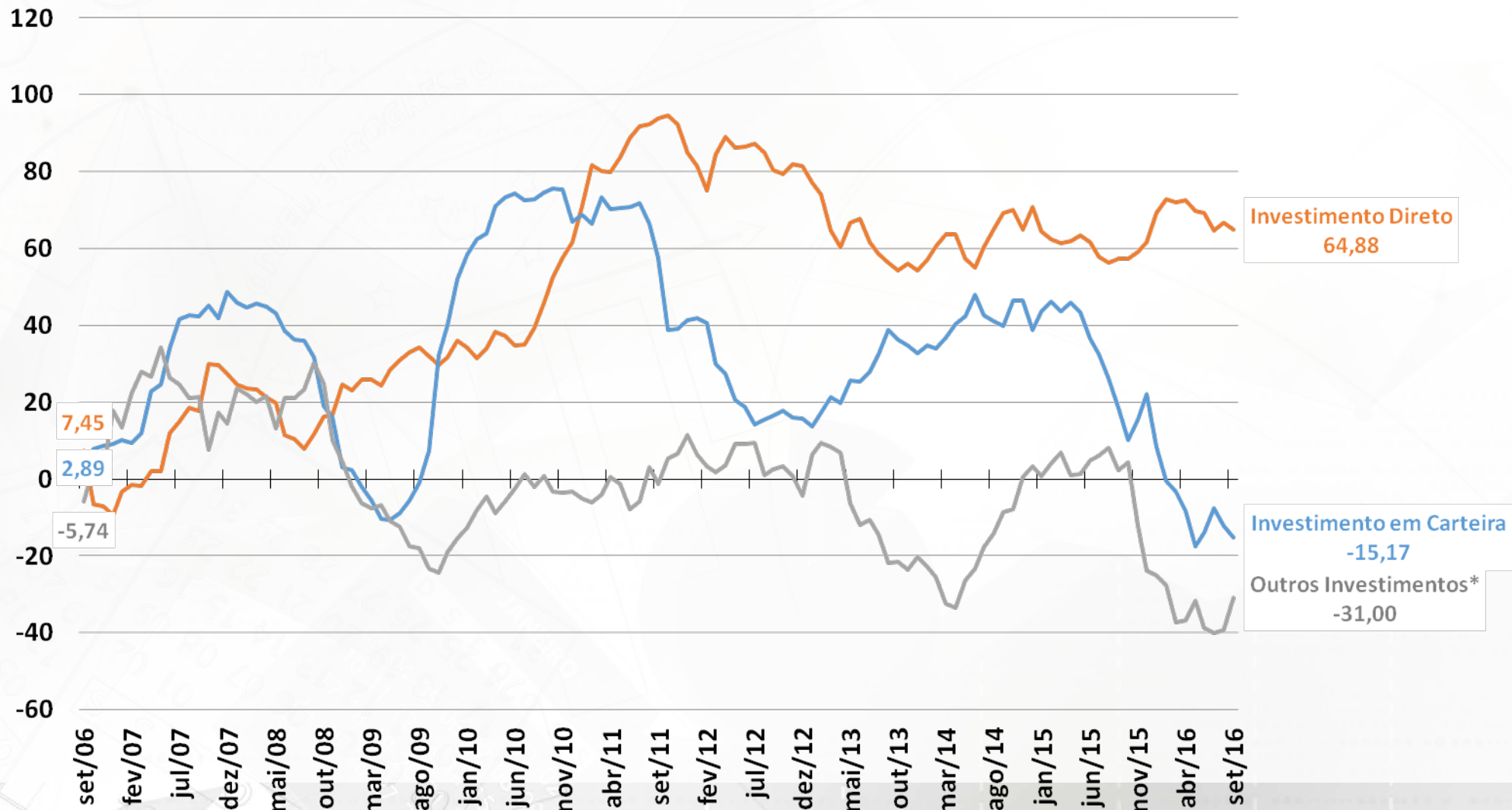

Fonte: BCB. \*Empréstimos e Créditos Comerciais.



# Investimentos Diretos – Principais Componentes

Investimentos Direto - principais componentes  
Valores + Ingressos Líquidos / - Saídas Líquidas  
Acum.12 meses - US\$ bilhões

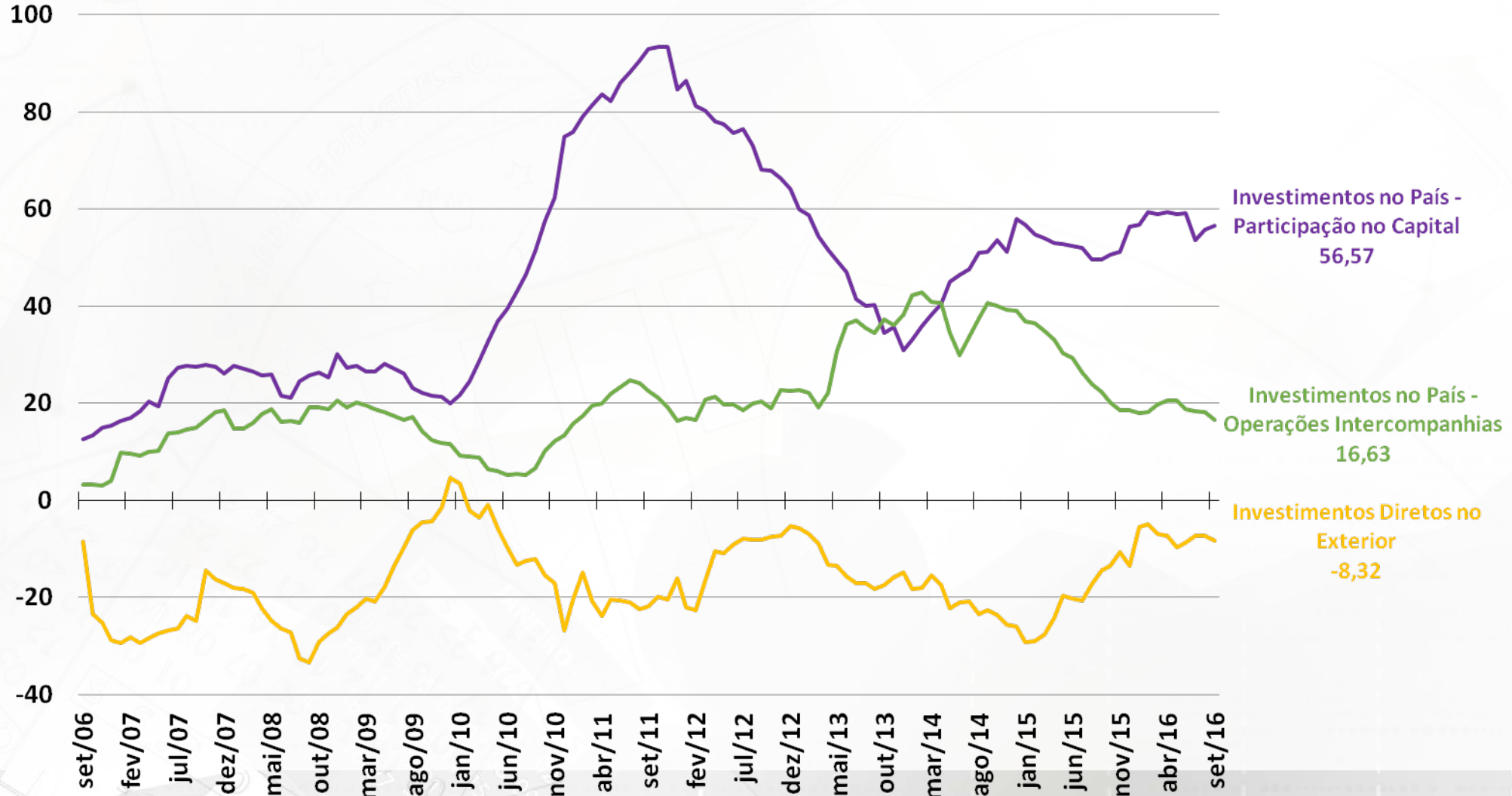

Fonte: BCB.

# Investimentos em Carteira – Principais Componentes

Investimentos em Carteira - principais componentes  
Valores + Ingressos Líquidos / - Saídas Líquidas  
Acum.12 meses - US\$ bilhões

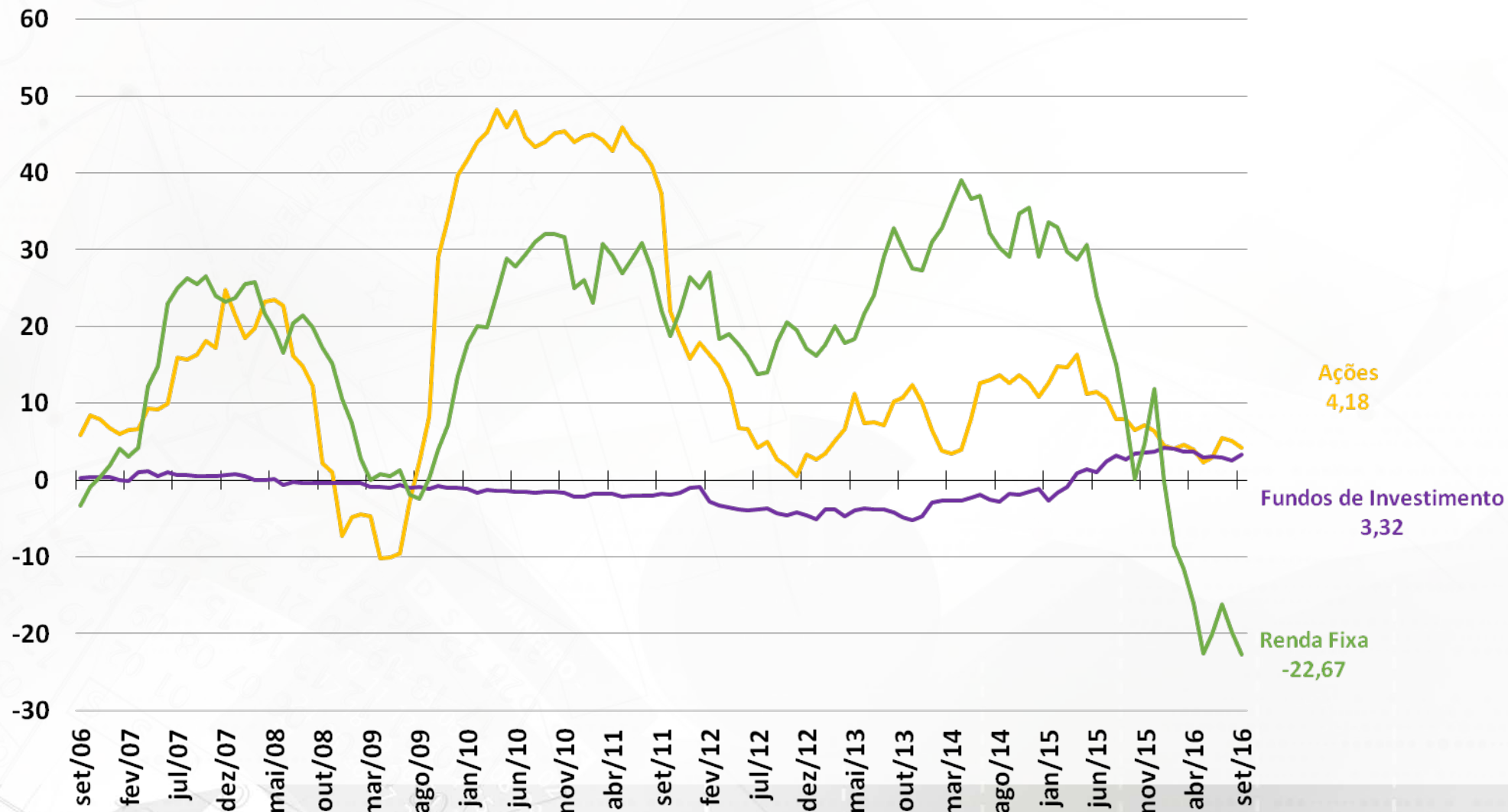

Fonte: BCB.

# Financiamento do Déficit em Transações Correntes

Em % do PIB

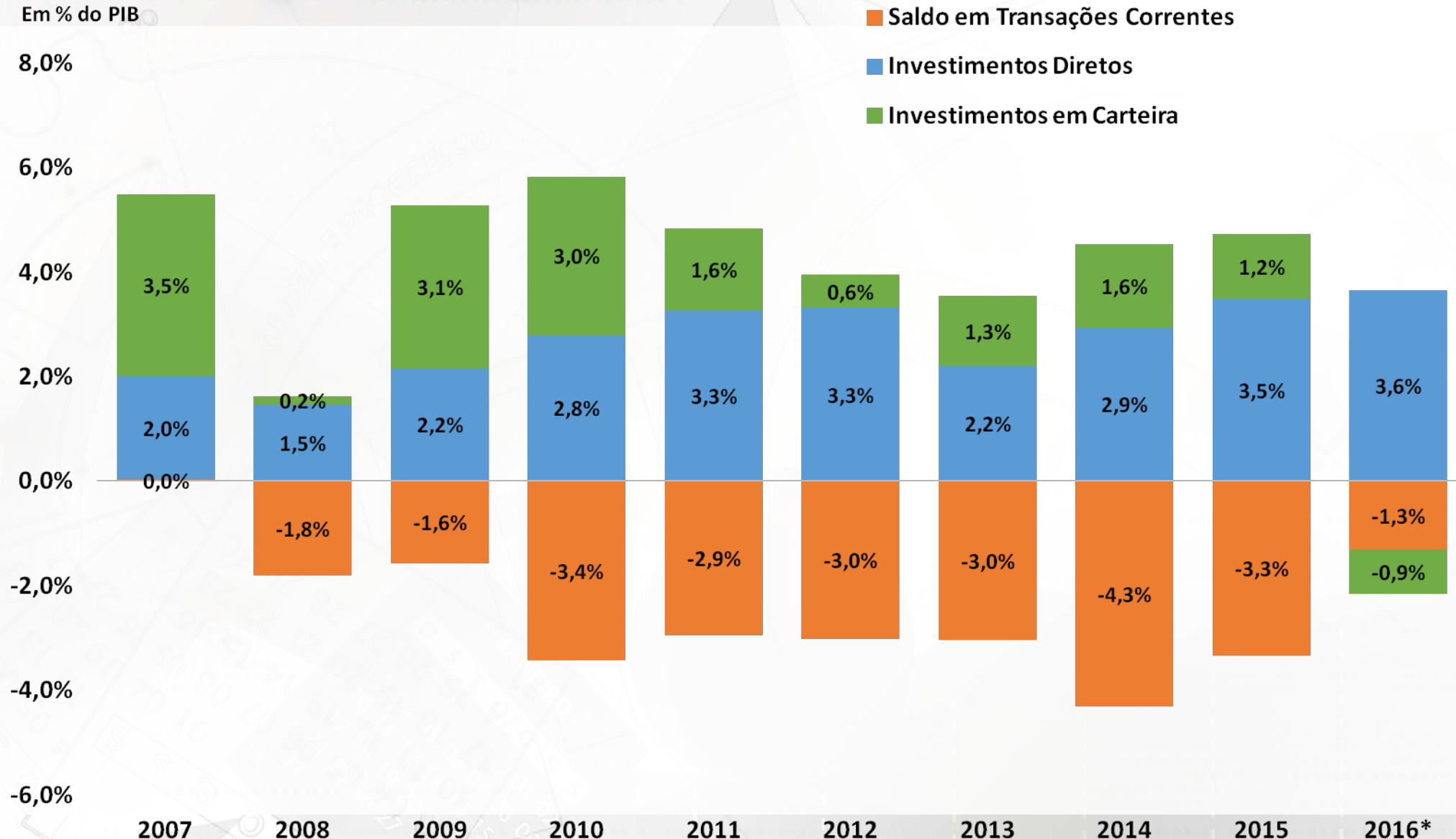

Fonte: BCB. \*Acumulado em 12 meses até setembro de 2016.

# Evolução das Reservas Internacionais

Reservas Internacionais conceito liquidez

% do PIB

Reservas Internacionais conceito liquidez

US\$ milhões

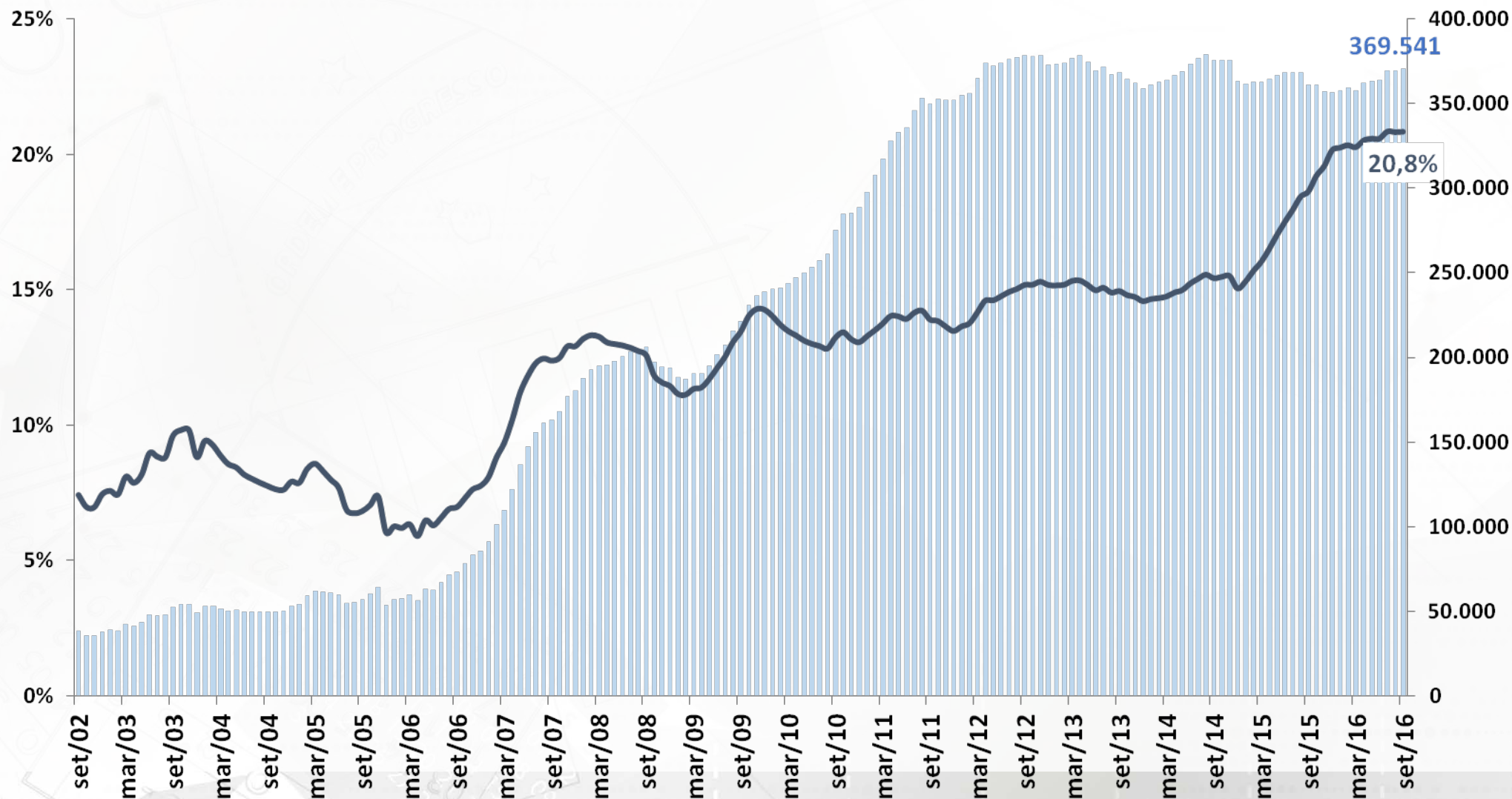

Fonte: BCB.

# CONTAS PÚBLICAS

# Contas Públicas

BCB/Focus: 28/10/2016

Resultado do Governo Central (STN/MF)		Valores Acumulados em 12 meses (R\$ milhões)					em %			2016	2017	2018
setembro-16		2011	2012	2013	2014	2015	set/16 acum.12 meses	var.2015 - 2014	var.set/16 - 2015			
ACIMA DA LINHA (STN/MF)												
<b>Receita Total</b>		<b>988.270</b>	<b>1.059.889</b>	<b>1.178.983</b>	<b>1.221.474</b>	<b>1.247.789</b>	<b>1.262.955</b>	<b>2,2%</b>	<b>1,2%</b>	<b>27,8%</b>		
Receitas do Tesouro Nacional		742.378	784.125	871.836	883.971	897.517	907.758	1,5%	1,1%	22,3%		
Receitas da Previdência Social		245.892	275.765	307.147	337.503	350.272	355.197	3,8%	1,4%	44,5%		
<b>Transferências a Estados e Municípios</b>		<b>163.036</b>	<b>171.394</b>	<b>183.395</b>	<b>199.962</b>	<b>204.684</b>	<b>204.117</b>	<b>2,4%</b>	<b>-0,3%</b>	<b>25,2%</b>		
<b>Receita Líquida Total</b>		<b>825.234</b>	<b>888.495</b>	<b>995.588</b>	<b>1.021.513</b>	<b>1.043.105</b>	<b>1.058.838</b>	<b>2,1%</b>	<b>1,5%</b>	<b>28,3%</b>		
<b>Despesa Total</b>		<b>731.711</b>	<b>812.632</b>	<b>918.595</b>	<b>1.038.723</b>	<b>1.158.701</b>	<b>1.250.248</b>	<b>11,6%</b>	<b>7,9%</b>	<b>70,9%</b>		
Despesa do Tesouro Nacional		450.273	496.043	561.592	644.522	722.611	750.838	12,1%	3,9%	66,8%		
Benefícios Previdenciários		281.438	316.590	357.003	394.201	436.090	499.410	10,6%	14,5%	77,4%		
<b>Resultado Primário do Governo Central</b>		<b>93.035</b>	<b>86.086</b>	<b>75.291</b>	<b>-20.472</b>	<b>-116.656</b>	<b>-189.407</b>	<b>469,8%</b>	<b>62,4%</b>	<b>-303,6%</b>		
Tesouro Nacional		129.070	116.687	126.850	39.487	-29.778	-47.197	-175,4%	58,5%	-136,6%		
Previdência Social		-35.546	-40.825	-49.856	-56.698	-85.818	-144.214	51,4%	68,0%	305,7%		
Resultado do Setor Público (BCB)		Valores Acumulados em 12 meses (R\$ milhões)					em %			2016	2017	2018
setembro-16		2011	2012	2013	2014	2015	set/16 acum.12 meses	var.2015 - 2014	var.set/16 - 2015			
ABAIXO DA LINHA (Necessidade de Financiamento do Setor Público)												
<b>Meta Superávit Primário</b>												
<b>Resultado Primário (exclui Petrobrás e Eletrobrás)</b>		<b>128.710</b>	<b>104.951</b>	<b>91.306</b>	<b>-32.536</b>	<b>-111.249</b>	<b>-188.327</b>	<b>241,9%</b>	<b>69,3%</b>	<b>-246,3%</b>	<b>-2,6%</b>	<b>-2,2%</b>
Governo Central		93.035	86.086	75.291	-20.472	-116.656	-189.407	469,8%	62,4%	-303,6%		
Estados e Municípios		32.963	21.511	16.337	-7.790	9.684	3.332	-224,3%	-65,6%	-89,9%		
Empresas Estatais (exclui Petrobrás e Eletrobrás)		2.712	-2.645	-322	-4.274	-4.278	-2.252	0,1%	-47,3%	-183,1%		
Juros Nominais (sem desvalorização cambial)		236.673	213.863	248.856	311.380	501.786	388.500	61,1%	-22,6%	64,2%		
<b>Resultado Nominal (sem desvalorização cambial)</b>		<b>-107.963</b>	<b>-108.912</b>	<b>-157.550</b>	<b>-343.916</b>	<b>-613.035</b>	<b>-576.827</b>	<b>78,3%</b>	<b>-5,9%</b>	<b>434,3%</b>	<b>-9,3%</b>	<b>-8,9%</b>
Dívida Líquida do Setor Público (BCB)		Saldo em R\$ milhões					em %			2016	2017	2018
setembro-16		2011	2012	2013	2014	2015	set/16 acum.12 meses	var.2015 - 2014	var.set/16 - 2015			
saldos em final de período (R\$ milhões)												
<b>Setor Público Consolidado</b>		<b>1.508.547</b>	<b>1.550.083</b>	<b>1.626.335</b>	<b>1.883.147</b>	<b>2.136.888</b>	<b>2.699.869</b>	<b>13,47%</b>	<b>26,35%</b>	<b>78,97%</b>		
Governo Central		1.009.192	1.002.205	1.025.358	1.200.680	1.312.962	1.897.750	9,4%	44,5%	88,0%		
Estados e Municípios		474.345	519.423	569.794	643.066	771.635	747.984	20,0%	-3,1%	57,7%		
Empresas Estatais		25.010	28.456	31.183	39.402	52.292	54.136	32,7%	3,5%	116,5%		
Dívida Interna Líquida		2.047.015	2.169.502	2.341.011	2.669.547	3.289.112	3.677.165	23,2%	11,8%	79,6%		
Dívida Externa Líquida		-538.468	-619.419	-714.676	-786.400	-1.152.224	-977.296	46,5%	-15,2%	81,5%		
<b>Dívida Líquida do Setor Público (% do PIB)</b>		<b>34,5</b>	<b>32,3</b>	<b>30,6</b>	<b>33,1</b>	<b>36,2</b>	<b>44,1</b>	<b>3,1 pp</b>	<b>7,9 pp</b>	<b>9,6 pp</b>	<b>45,0%</b>	<b>49,8%</b>
<b>Dívida Bruta do Governo Geral ( % do PIB)</b>		<b>51,3</b>	<b>53,8</b>	<b>51,7</b>	<b>57,2</b>	<b>66,5</b>	<b>70,2</b>	<b>9,3 pp</b>	<b>3,6 pp</b>	<b>18,9 pp</b>		

# Ajuste Fiscal e Recuperação Econômica



Fonte: IBGE e BCB.

Elaboração SEPLAN-MP.

\* Anexo IV de Metas Fiscais da PLDO 2017 e Grade de Parâmetros Macroeconômicos PLOA 2017.



**SEPLAN**  
Secretaria de Planejamento e Assuntos Econômicos

MINISTÉRIO DO PLANEJAMENTO, DESENVOLVIMENTO E GESTÃO



# Resultado Primário do Governo Central - % do PIB

Resultado Primário do Governo Central  
Acumulado em 12 meses  
% do PIB

Receita Primária Líquida e Despesa Primária  
Acumulado em 12 meses  
% do PIB

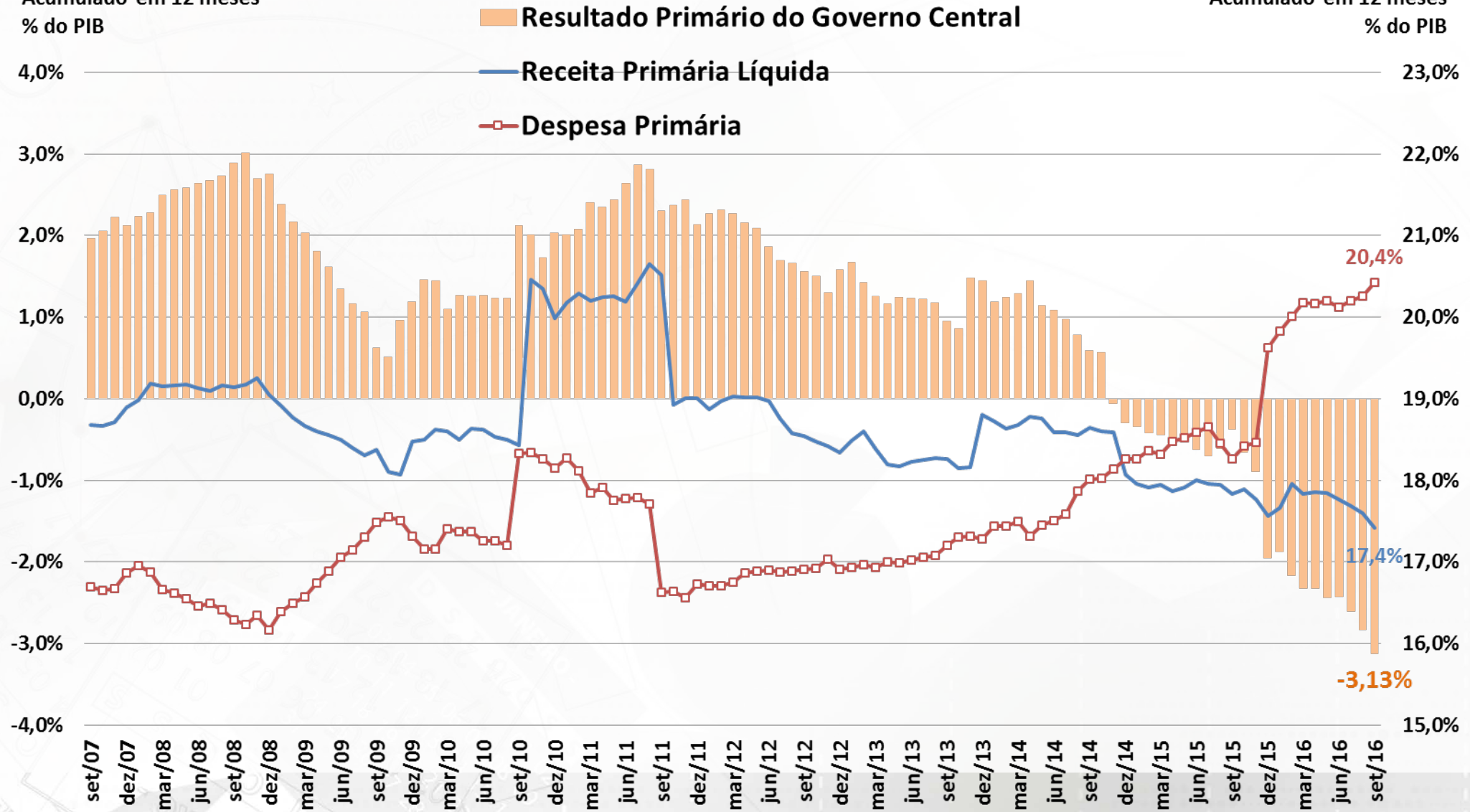

Fonte: BCB e STN/MF.



# Resultado Primário do Governo Central - Valores Correntes

Resultado Primário do Governo Central  
Acumulado em 12 meses  
R\$ bilhões Correntes

Receita Primária Líquida e Despesa Primária  
Acumulado em 12 meses  
R\$ bilhões Correntes

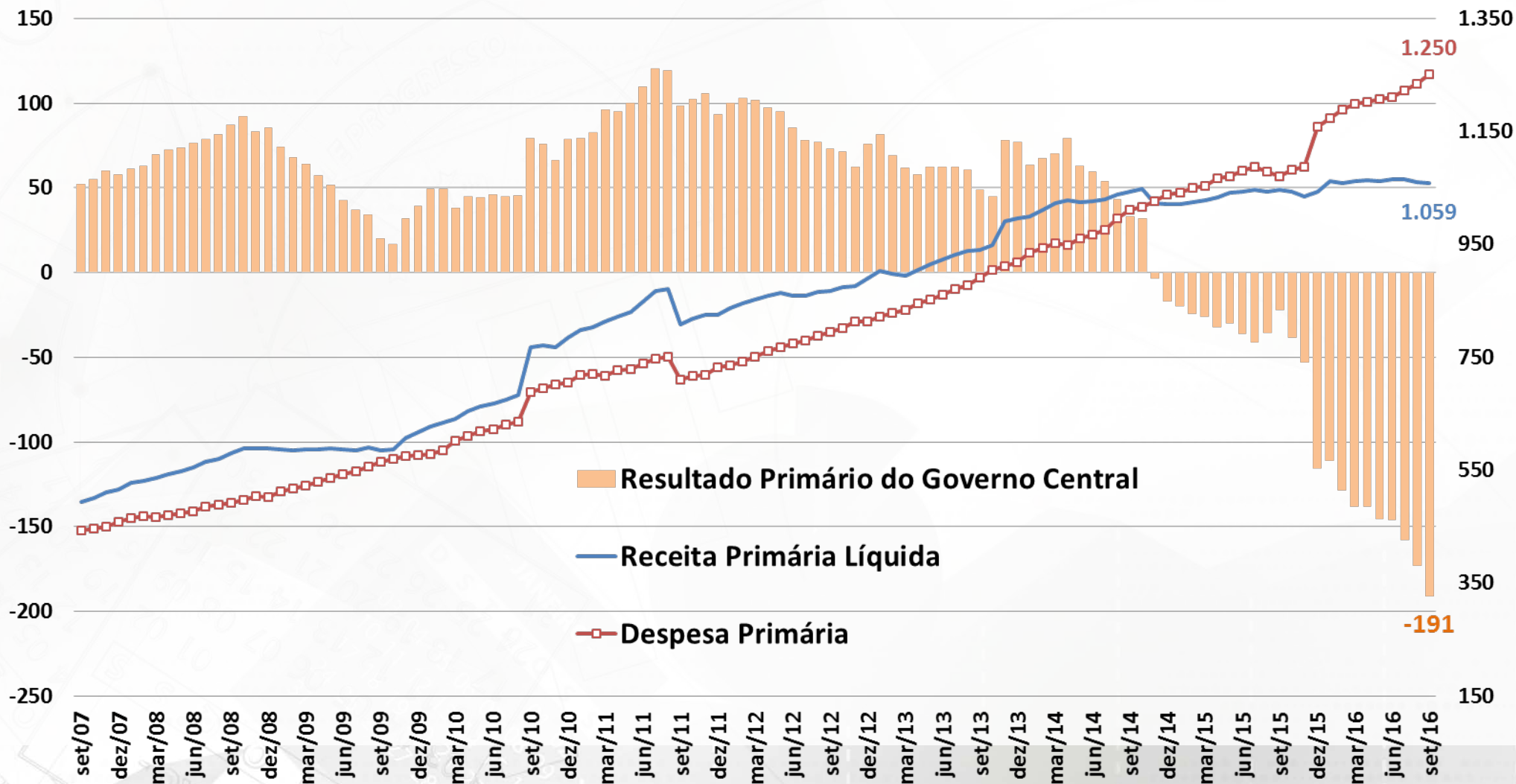

Fonte: STN/MF.



MINISTÉRIO DO  
PLANEJAMENTO,  
DESENVOLVIMENTO E GESTÃO



# Resultado Primário do Governo Central - Valores Constantes

Resultado Primário do Governo Central  
Acumulado em 12 meses  
R\$ bilhões de Setembro/2016

Receita Primária Líquida e Despesa Primária  
Acumulado em 12 meses  
R\$ bilhões de Setembro/2016

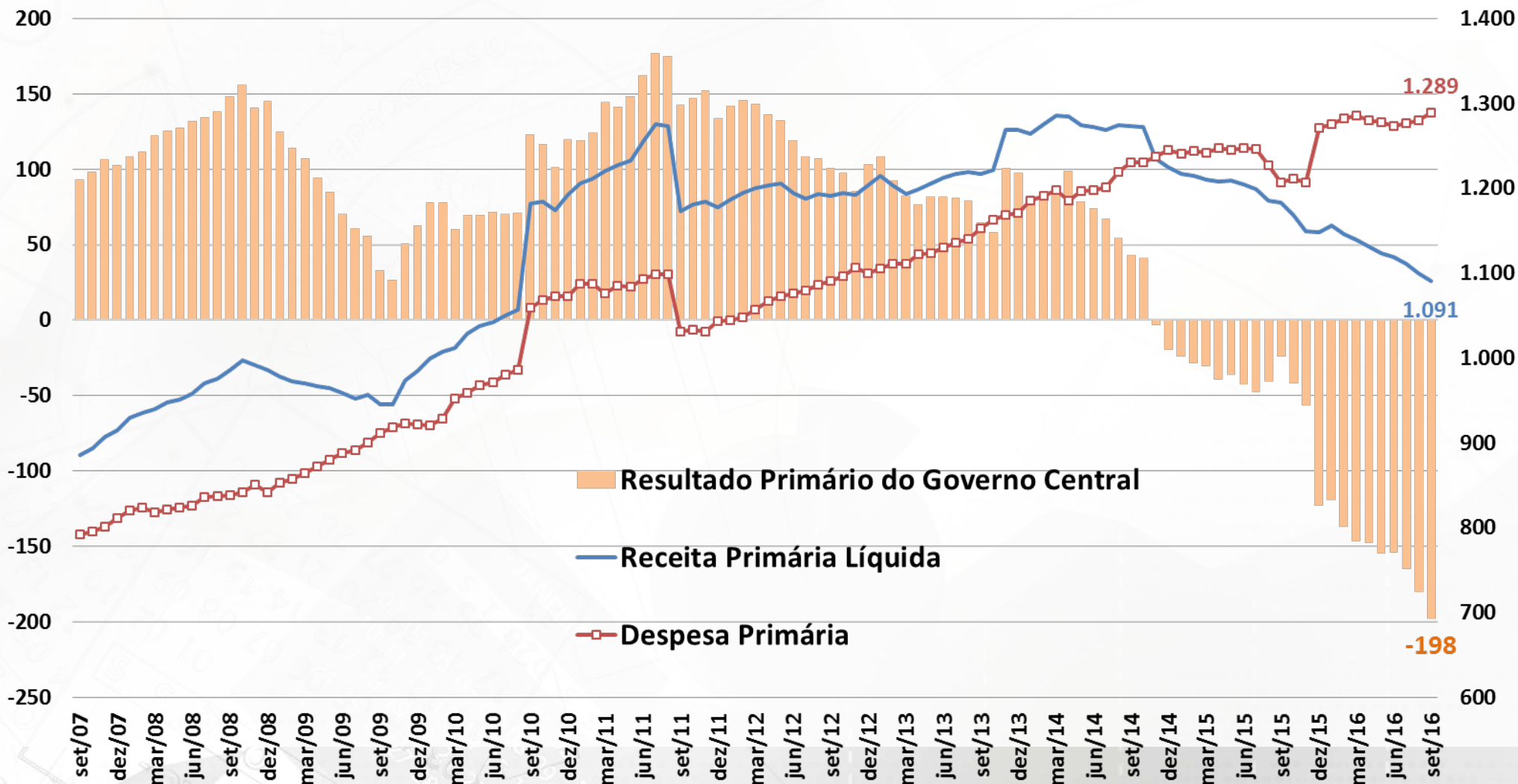

Fonte: STN/MF.

# Regime Geral da Previdência Social

Resultado Previdência Social  
Acumulado em 12 meses  
% do PIB

Receita Líquida e Despesa Previdência Social  
Acumulado em 12 meses  
% do PIB

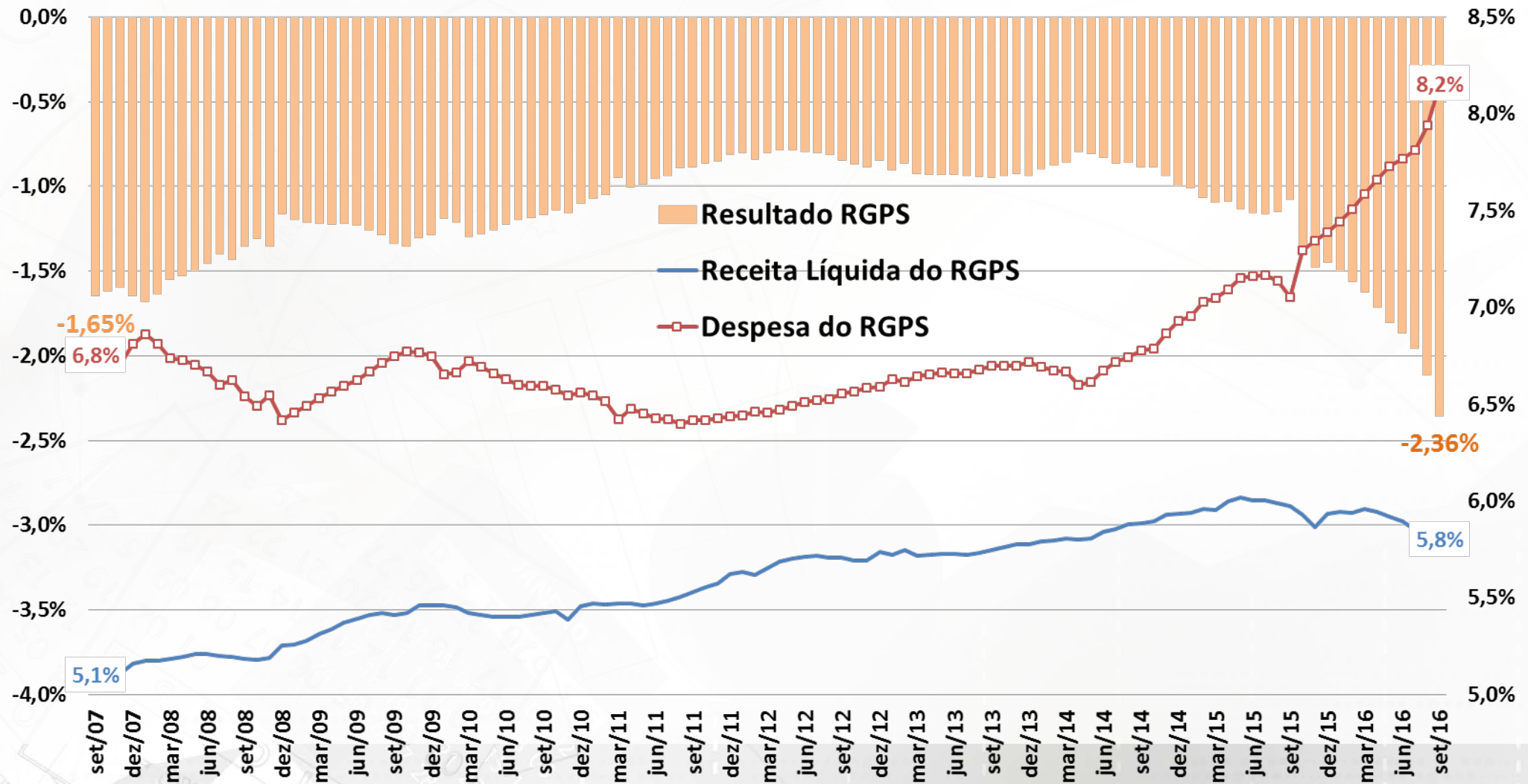

Fonte: BCB e STN/MF.

# Dívida Líquida do Setor Público

Dívida Líquida do Setor Público Consolidado

% do PIB

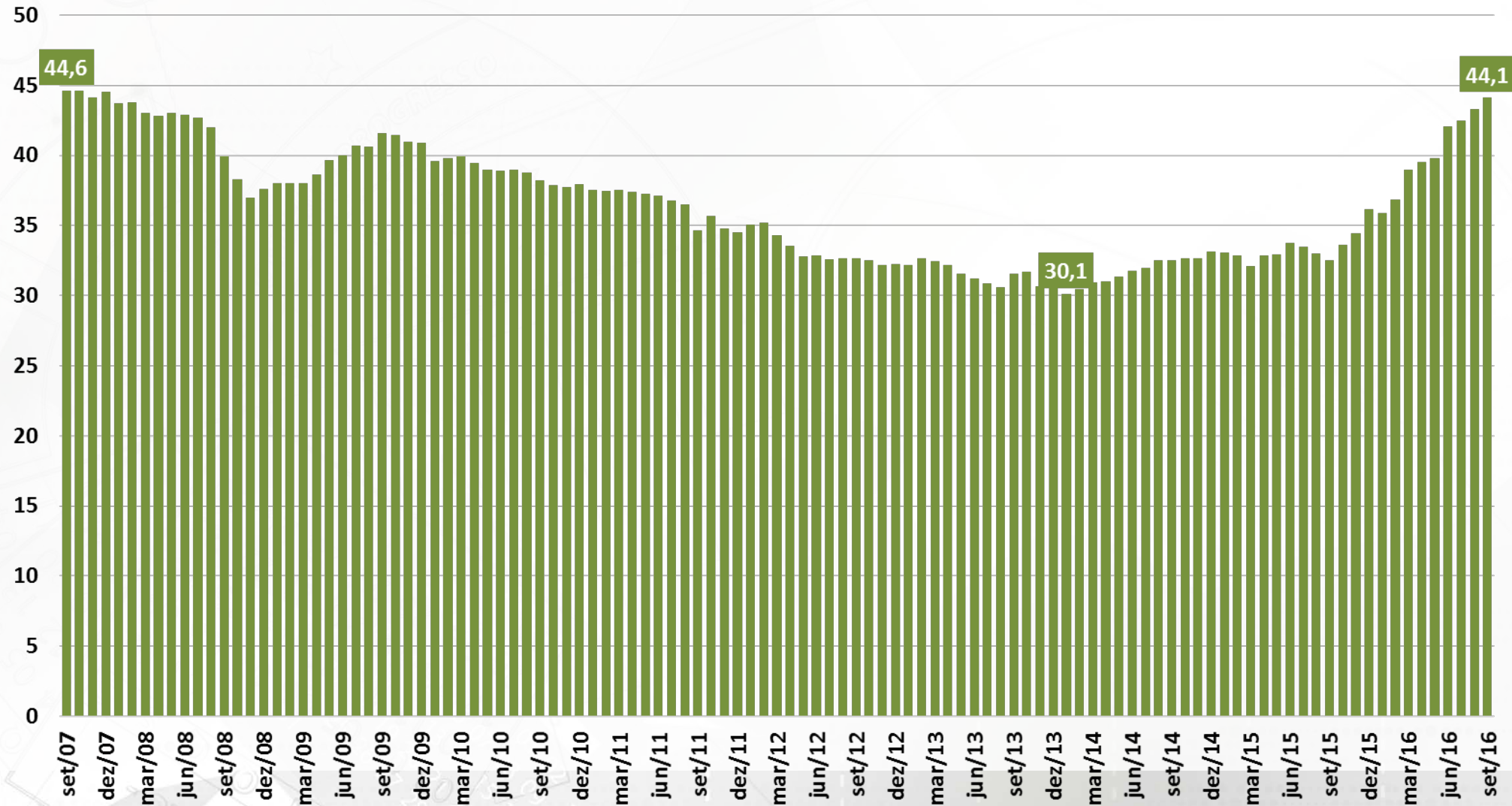

Fonte: BCB.

# Dívida Bruta do Governo Geral

Dívida Bruta do Governo Geral

% do PIB

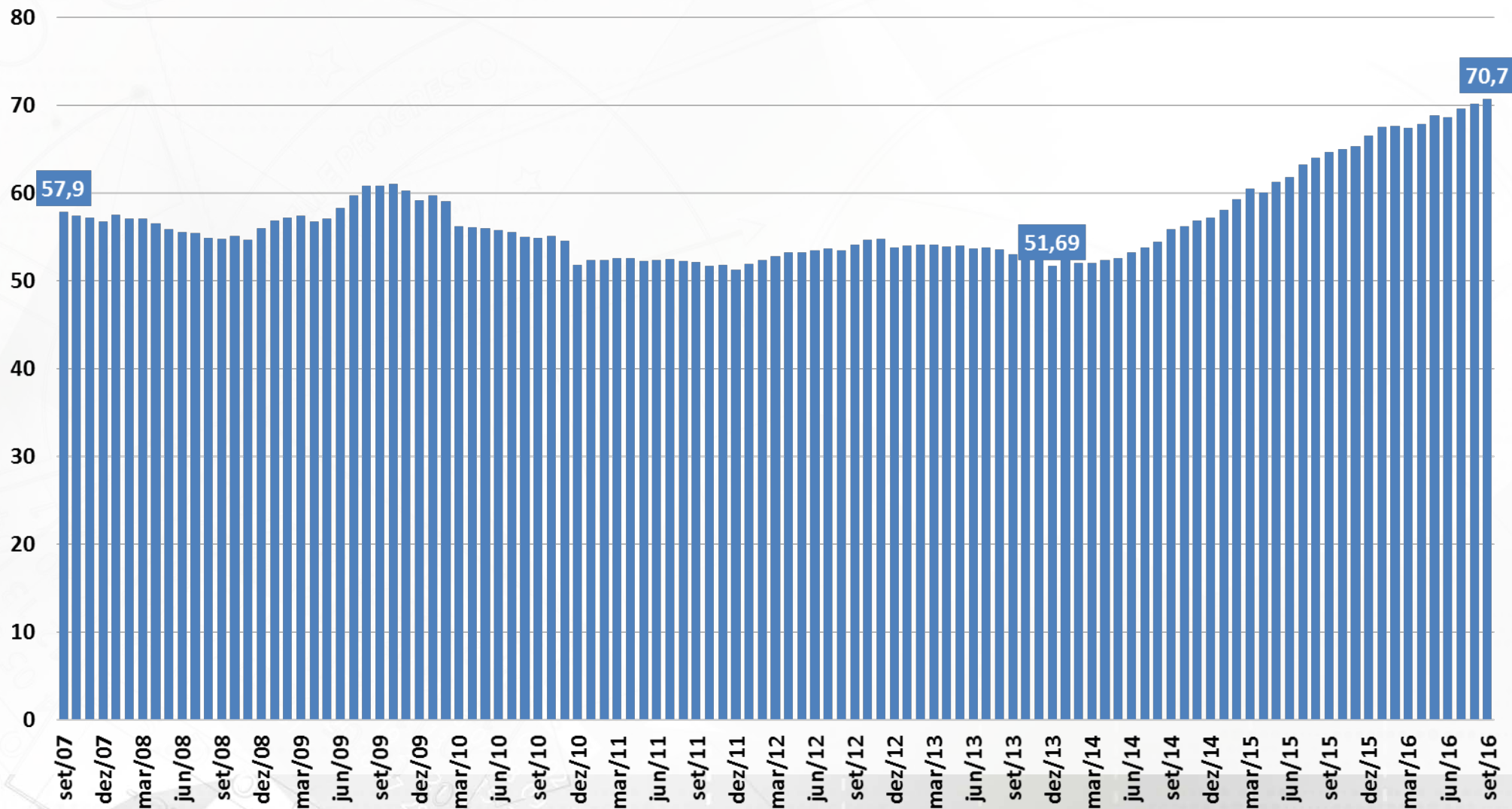

Fonte: BCB.

# Resultado Primário do Setor Público Consolidado

Governo Federal  
Resultado Primário  
acum. 12 meses  
% do PIB

Estatais, Estados e Municípios  
Resultado Primário  
acum. 12 meses  
% do PIB

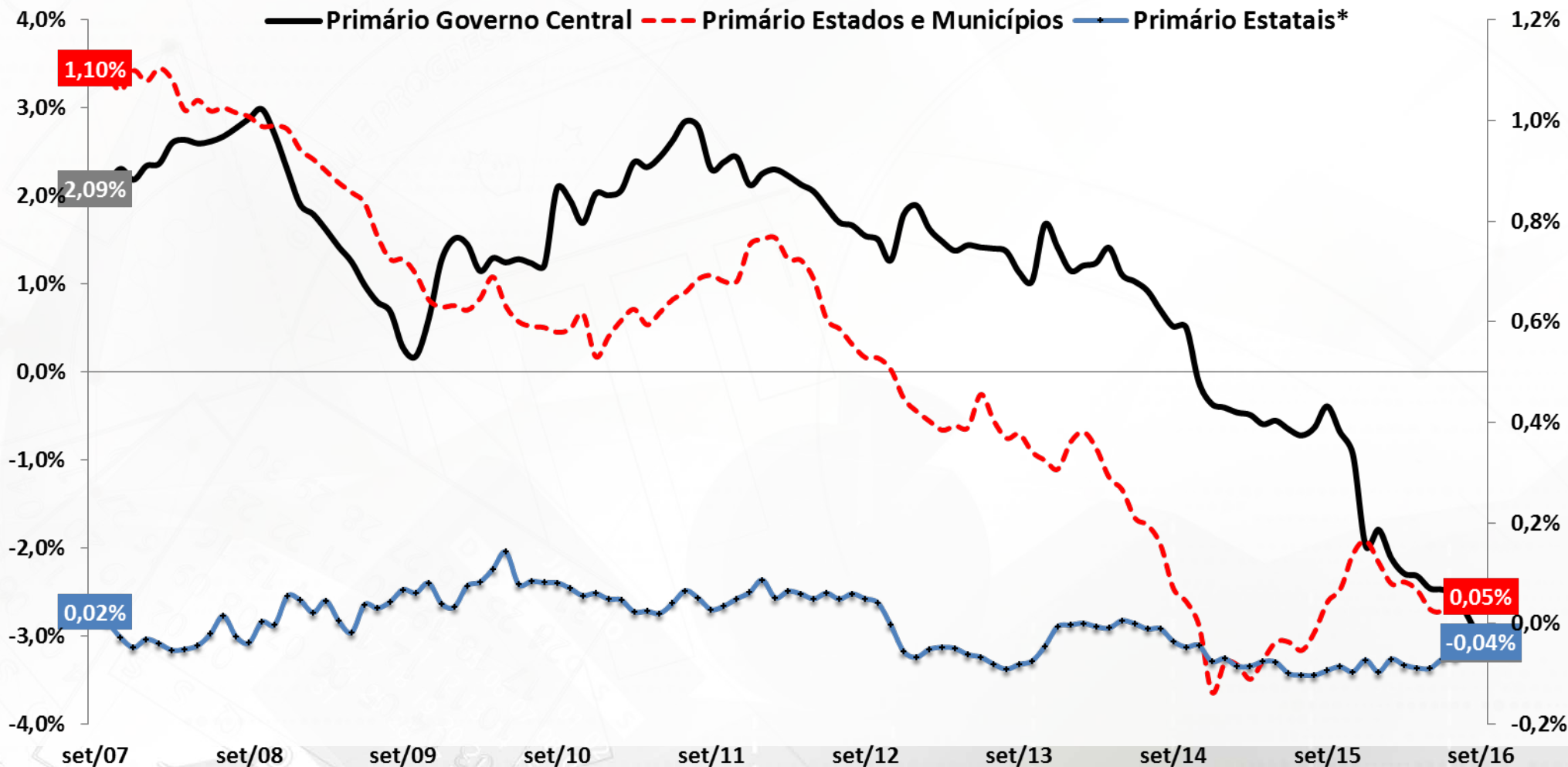

Fonte: BCB. \* Não inclui Petrobrás e Eletrobrás.

# Primário e Nominal do Setor Público Consolidado

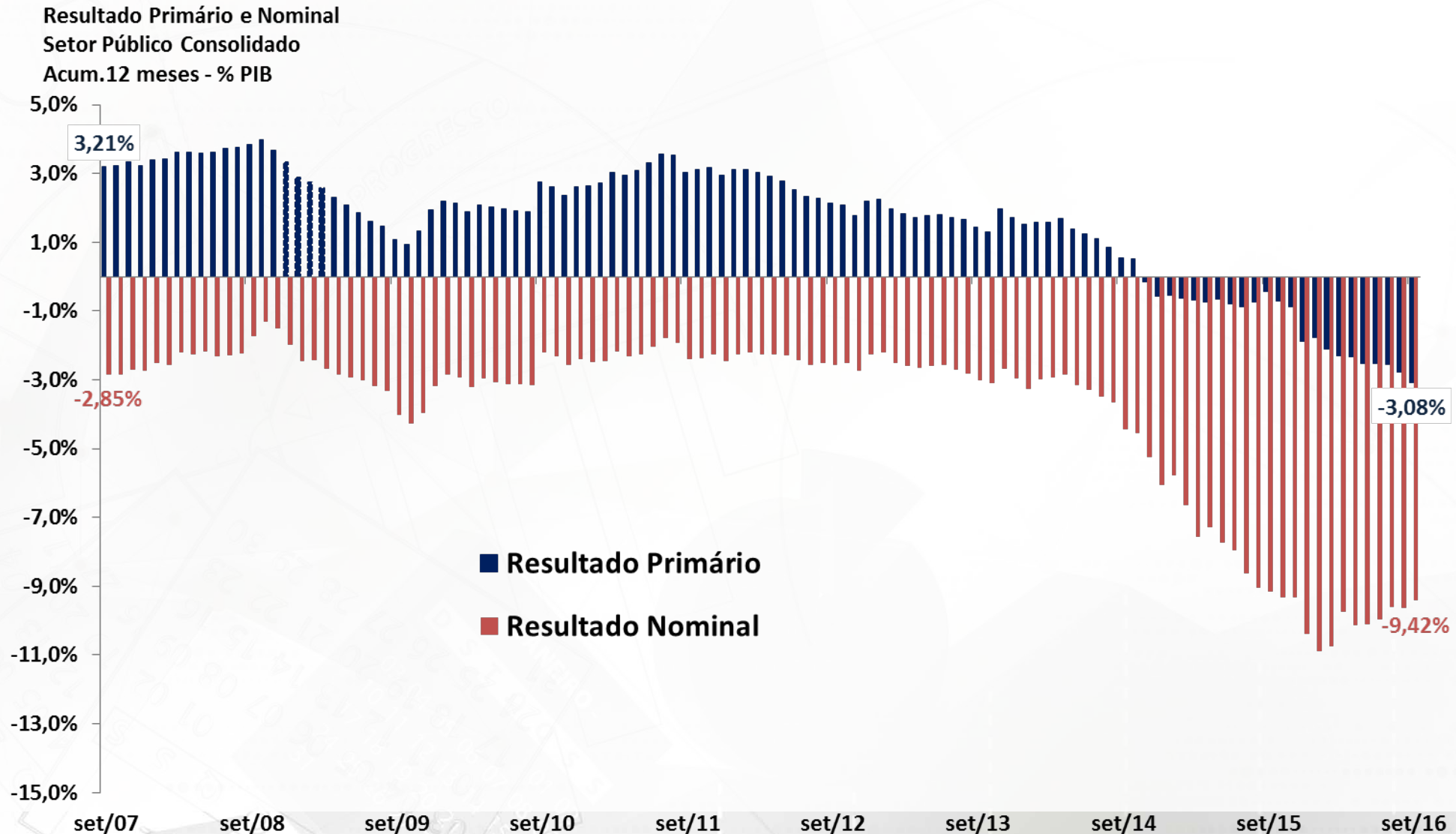

Fonte: BCB.



**SEPLAN**

Secretaria de Planejamento  
e Assuntos Econômicos

**MINISTÉRIO DO  
PLANEJAMENTO,  
DESENVOLVIMENTO E GESTÃO**

