

## AGENDA POLÍTICAS PARA MULHERES

As políticas públicas para as mulheres pautam-se pelo enfrentamento a todas as formas de violência contra a mulher e pela promoção de sua autonomia econômica e social. A Agenda Transversal de Políticas para as Mulheres é composta por 36 Programas, 111 Objetivos e 273 Metas nas áreas de igualdade racial, educação, saúde, assistência social, desenvolvimento social, direitos humanos, agricultura familiar e reforma agrária, cidadania e justiça, segurança pública, trabalho e emprego e meio ambiente, entre outras.

HOJE O BRASIL CONTA COM MAIS DE

# 103,6 MILHÕES DE MULHERES

DESTINATÁRIAS DESTAS POLÍTICAS

### O QUE REPRESENTA

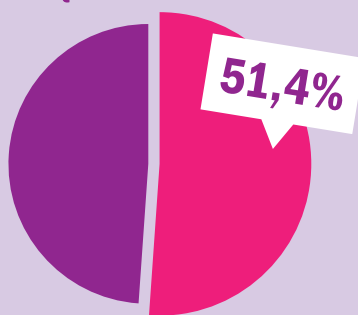

da população total  
(PNAD 2013)



### MARCOS DA AGENDA

**1985**

Criação do Conselho Nacional dos Direitos da Mulher – CNDM

**1992**

Lançada a Campanha 16 Dias de Ativismo pelo Fim da Violência contra a Mulher

**1994**

Convenção Interamericana para Prevenir, Punir e Erradicar a Violência contra as Mulheres (Belém/PA)

**1995**

IV Conferência Mundial das Nações Unidas sobre a Mulher (Pequim/China)

**2000**

Primeira Marcha das Margaridas

**2003**

Criação da Secretaria Políticas para as Mulheres, com status de Ministério

**2004**

I Conferência Nacional de Políticas para as Mulheres

**2005**

I Plano Nacional de Políticas para as Mulheres – PNPM e instituição do Comitê de Articulação e Monitoramento (Decreto 5.390/05).

**2006**

Início da Central de Atendimento à Mulher – LIGUE 180

**2006**

Lei Maria da Penha (Lei 11.340/06)

**2007**

II Conferência Nacional de Políticas para as Mulheres

**2007**

Lançamento do Pacto Nacional de Enfrentamento à Violência contra as Mulheres como parte da Agenda Social do Governo Federal

**2008**

II Plano Nacional de Políticas para as Mulheres (Decreto 6.387/08)

**2009**

Criação do Observatório Brasil da Igualdade de Gênero

**2010**

Criação do Relatório Anual Socioeconômico da Mulher (Lei 12.227/10)

**2011**

III Conferência Nacional de Políticas para as Mulheres

**2012**

Inclusão previdenciária de donas de casa de baixa renda (Lei 12.470/12)

**2013**

Lançamento do Programa Mulher, Viver sem Violência

**2013**

Plano Nacional de Políticas para as Mulheres para o período de 2013 a 2015 (Decreto 7.959/13)

**2013**

Aprovação da PEC das Trabalhadoras Domésticas

**2014**

Transformação do Ligue em Disque 180



## **PNPM 2013-2015: PLANO NACIONAL DE POLÍTICAS PARA AS MULHERES**

A transversalidade das políticas para as mulheres se evidencia no PNPM 2013-2015, que articula as resoluções da III Conferência Nacional de Políticas para Mulheres e as disposições contidas no PPA 2012-2015, num amplo processo de pactuação com todos os órgãos governamentais que compartilham responsabilidades no Plano.

### **O PNPM ESTÁ ORGANIZADO EM DEZ CAPÍTULOS:**

- 1 Igualdade no mundo do trabalho e autonomia econômica;**
- 2 Educação para igualdade e cidadania;**
- 3 Saúde integral das mulheres, direitos sexuais e direitos reprodutivos;**
- 4 Enfrentamento de todas as formas de violência contra as mulheres;**
- 5 Fortalecimento e participação das mulheres nos espaços de poder e decisão;**
- 6 Desenvolvimento sustentável com igualdade econômica e social;**

- 7** Direito à terra com igualdade para as mulheres do campo e da floresta;
- 8** Cultura, esporte, comunicação e mídia;
- 9** Enfrentamento do racismo, sexismo e lesbofobia;
- 10** Igualdade para as mulheres jovens, idosas e mulheres com deficiência.



## ENFRENTAMENTO DE TODAS AS FORMAS DE VIOLÊNCIA CONTRA AS MULHERES

Nos últimos dez anos, a Rede Especializada de Atendimento à Mulher mais que triplicou

**Número de Serviços Especializados de Atendimento às Mulheres em Situação de Violência**

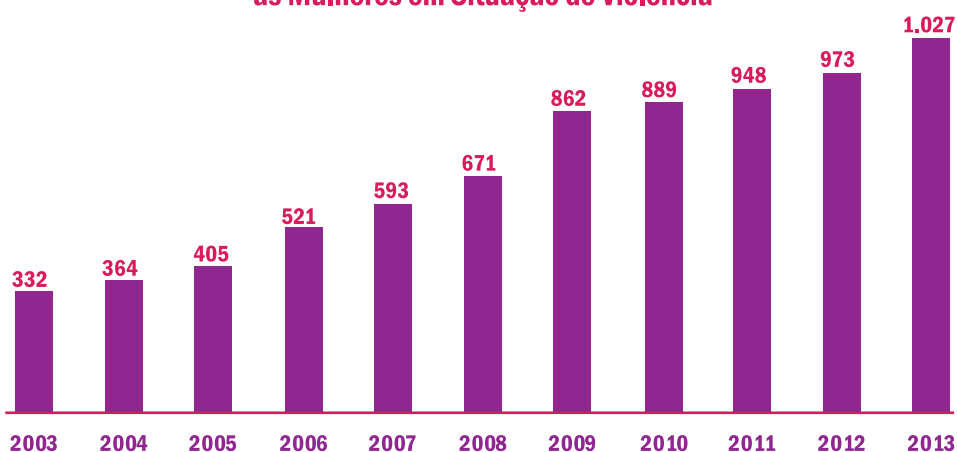

Fonte: SPM/PR. Elaboração SPI/MP

- Rede Especializada de Atendimento à Mulher: passou de **332** serviços em 2003, para **1.027** serviços, em 2013. Mais que triplicou em 10 anos
- **500** Delegacias Especializadas de Atendimento à Mulher e Núcleos especializados em delegacias comuns
- **231** Centros Especializados de Atendimento à Mulher
- **77** casas-abrigo
- **45** Defensorias Especializadas
- **46** Promotorias Especializadas ou Núcleos de atendimento à Mulher no MP
- **100** Juizados e Varas Especializadas ou Adaptadas de Atendimento à Mulher
- **27** Núcleos de atendimento ao Tráfico de Pessoas/Mulheres

Fonte: SPM/PR. Elaboração SPI/MP

**Fortalecimento dos Organismos de Políticas  
para as Mulheres em Estados e Municípios**

**INCENTIVO À CRIAÇÃO DOS ORGANISMOS GOVERNAMENTAIS  
DE POLÍTICAS PARA AS MULHERES (OPMS) NOS ESTADOS E MUNICÍPIOS.  
EM 2004, 13 LOCALIDADES CONTAVAM COM OPMS. EM 2014 JÁ SÃO 680.**

**Evolução do Número de OPMS**



**REDE DE ATENDIMENTO À MULHER EM SITUAÇÃO DE VIOLÊNCIA,  
POR MEIO DAS UNIDADES MÓVEIS PARA  
MULHERES DO CAMPO E DA FLORESTA:**

**ÔNIBUS E BARCOS:**

**53 UNIDADES ENTREGUES**

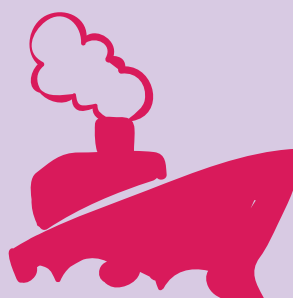

## Programa Mulher, Viver sem Violência

Casa da mulher brasileira

Ampliação da central 180

Organização e Humanização do atendimento à violência sexual com registro de informações e coleta de vestígios

Centro de atendimento às mulheres nas fronteiras

Campanhas continuadas de conscientização

Unidades móveis para mulheres em situação de violência no campo e na floresta

Ligue 180: mulheres estão perdendo o medo de denunciar os agressores

**O NÚMERO DE MULHERES QUE DENUNCIARAM A VIOLÊNCIA LOGO NO PRIMEIRO EPISÓDIO CHEGOU A 3.150 EM 2013**



**EM 2013, HOUVE 620 DENÚNCIAS DE CÁRCERE PRIVADO, 340 DE TRÁFICO DE PESSOAS E 1.151 DE VIOLÊNCIA SEXUAL (MÉDIA DE TRÊS POR DIA).**

**EM 81% DOS CASOS, OS AUTORES DAS AGRESSÕES SÃO PESSOAS QUE TÊM OU TIVERAM VÍNCULO AFETIVO COM AS VÍTIMAS**



**EM 62% DOS CASOS, A VIOLÊNCIA É COMETIDA POR COMPANHEIROS, CÔNJUGES, NAMORADOS OU AMANTES DAS VÍTIMAS**

**19% APONTARAM OS EX-COMPANHEIROS, EX-MARIDOS E EX-NAMORADOS COMO AUTORES DAS AGRESSÕES**





**APENAS 6% DA VIOLÊNCIA TÊM COMO AUTORES PESSOAS EXTERNAS ÀS RELAÇÕES AFETIVAS**

**A VIOLÊNCIA FÍSICA REPRESENTA 54% DOS CASOS RELATADOS E A PSICOLÓGICA, 30%**



## **IGUALDADE NO TRABALHO E AUTONOMIA ECONÔMICA**

### **PEC das domésticas**

EC nº 72 (abr/2013), conhecida como PEC das domésticas:

- **AMPLIAÇÃO DE 13 PARA 29 OS DIREITOS GARANTIDOS**
- **DESTAQUE PARA O SEGURO DESEMPREGO, O FGTS, A PROTEÇÃO CONTRA DISPENSA ARBITRÁRIA OU SEM JUSTA CAUSA E A JORNADA DE 8H DIÁRIAS**

### **Ampliação da cobertura previdenciária**

**Cobertura Previdenciária da População Ocupada (16 a 59 anos), segundo sexo - 2004 e 2013**

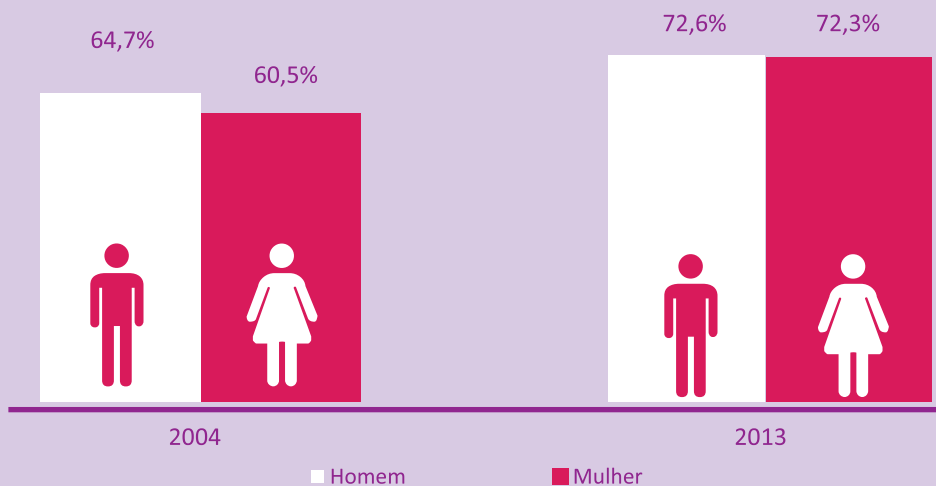

Fonte: Microdados das PNAD 2004 e 2013. Elaboração SPI/MP

## Diminuição da diferença no rendimento entre homens e mulheres

Em 2004 as mulheres ganhavam em média 62,7% do rendimento dos homens, tendo esse percentual crescido para 70,2% em 2013.

### Rendimento Mensal Médio de todos os trabalhos para Pessoas de 16 anos ou mais de idade

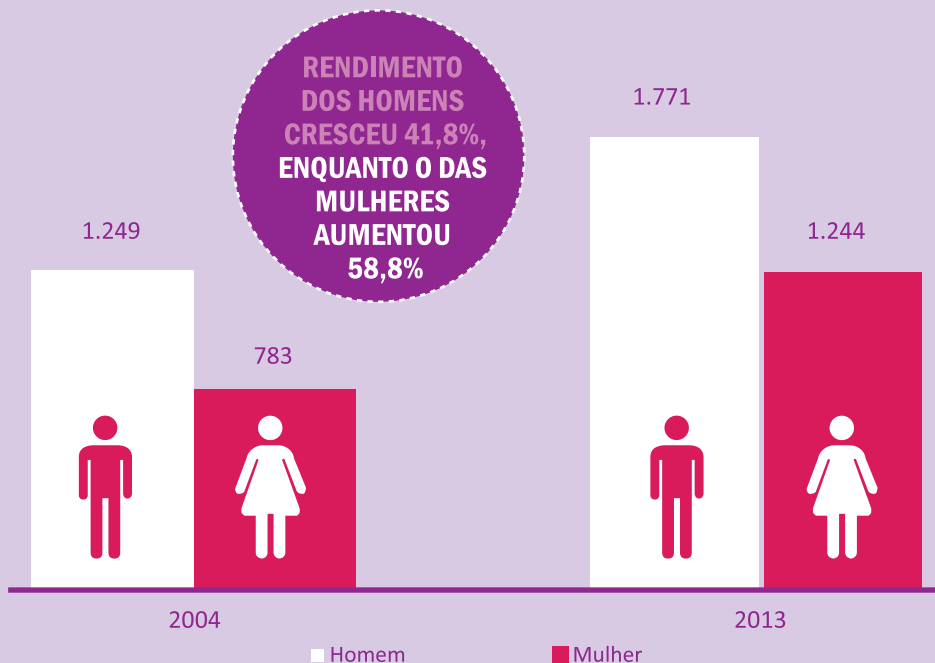

Fonte: Microdados das PNAD 2004 e 2013. Elaboração SPI/MP

<sup>1</sup> Corrigido pelo INPC para set/2013.

## Quase 8,5 milhões de mulheres admitidas em trabalho formais em 2013

**1,3 MILHÃO DE MULHERES ADMITIDAS NO PRIMEIRO EMPREGO**

**QUASE 7 MILHÕES DE MULHERES ADMITIDAS POR REEMPREGO**

**8,5 MIL MULHERES ADMITIDAS POR REINTEGRAÇÃO**

**183 MIL MULHERES CONTRATADAS POR PRAZO DETERMINADO.**



## Capacitação para o mercado de trabalho

**16.695 MULHERES URBANAS, DO CAMPO E DA FLORESTA FORAM CAPACITADAS EM 2012/2013**

Programa Mulheres Mil: Educação profissional a mulheres em situação de vulnerabilidade social

**MAIS DE  
59 MIL**

MULHERES ATENDIDAS  
DESDE 2011

**40%**  
NA REGIÃO NORDESTE



**QUASE 20 MIL MULHERES ATENDIDAS SOMENTE EM 2014**

### Mulheres no campo

Safra 2012/13 - **2,5 milhões** de família acessaram o Pronaf:

**18%** dos contratos efetivados por mulheres.

Safra 2013/14 - **27%** de participação de mulheres:

**515.106** contratos

ATER: **50%** do público deve ser mulheres

ATER Setorial beneficia mulheres em **12** territórios da cidadania

PAA - **36.125** mulheres agricultoras são fornecedoras de alimento:

**37%** do total.

Documentação da trabalhadora rural (PNDTR):

**653.026** documentos emitidos (2012/2013):

**71%** no Norte e Norte e Nordeste

### Microcrédito produtivo orientado

**63%**  
DOS CLIENTES  
SÃO MULHERES  
(2013)



**R\$ 5,7**  
BILHÕES  
CONCEDIDOS

**EXPANSÃO NOS BENEFÍCIOS PARA AS MULHERES:**

**30,35%**  
NO TOTAL DE OPERAÇÕES  
DE MICROCRÉDITO

**44,16%**  
NO VOLUME TOTAL  
DE MICROCRÉDITO  
CONCEDIDO



## Construção de escolas de educação infantil

**ATÉ 2012:**

**CONTRATADA A CONSTRUÇÃO DE  
3.122 CRECHES E PRÉ-ESCOLAS  
1.579 MUNICÍPIOS  
CONTEMPLADOS**

**INVESTIMENTO R\$ 3,6 BILHÕES**



**EM 2013:**

**CONTRATADA A CONSTRUÇÃO DE  
2.068 CRECHES E PRÉ-ESCOLAS  
631 NOVOS MUNICÍPIOS  
CONTEMPLADOS**

**INVESTIMENTO R\$ 4 BILHÕES**



## Minha Casa, Minha Vida



**87% DOS PROPRIETÁRIOS  
DAS MAIS DE 500 MIL UNIDADES  
HABITACIONAIS PARA POPULAÇÃO  
DE BAIXA RENDA SÃO MULHERES**



## SAÚDE DA MULHER

Rede Cegonha: qualificação da atenção obstétrica e infantil

**PRESENTE EM TODOS  
OS ESTADOS  
E 5.488 MUNICÍPIOS;**

**2,5 MILHÕES DE GESTANTES  
BENEFICIADAS.**



### RESULTADOS:



**A QUALIFICAÇÃO E AMPLIAÇÃO DAS EQUIPES,  
INCLUINDO NO CUIDADO OBSTÉTRICO  
AS ENFERMEIRAS OBSTÉTRICAS E OBSTETRIZES;**

**A CAPACITAÇÃO DE 390 PARTEIRAS TRADICIONAIS EM  
ESTADOS DAS REGIÕES NORTE E NORDESTE;**

**A INCORPORAÇÃO DOS TESTES RÁPIDOS DE SÍFILIS E HIV  
PARA GESTANTES EM TODO O TERRITÓRIO NACIONAL E**

**O DESENVOLVIMENTO DO SISTEMA SISPRENATAL WEB,  
COM A FINALIDADE DE PERMITIR O ACOMPANHAMENTO  
ADEQUADO DAS GESTANTES INSERIDAS NA REDE CEGONHA.**

**PRIORIZAÇÃO NAS AÇÕES DE RASTREAMENTO  
E DIAGNÓSTICO PRECOCE DO CÂNCER DE MAMA  
E DO CÂNCER DE COLO DE ÚTERO:  
EXAME CITOPATOLÓGICO E DA MAMOGRAFIA BILATERAL**